

BOLETIM EPIDEMIOLÓGICO

COVID-19: Doença causada pelo coronavírus – 19

11 de janeiro de 2021



MINAS GERAIS GOVERNO DIFERENTE. ESTADO EFICIENTE.



CENÁRIO EM MINAS GERAIS COVID-19 Coronavírus

TOTAL DE CASOS CONFIRMADOS

595.007

CASOS EM ACOMPANHAMENTO

50.857

CASOS RECUPERADOS

531.414

ÓBITOS CONFIRMADOS

12.736

Fonte: Painel COVID-19 MG/Sala de Situação/SubVS/SES/MG. Dados parciais, sujeitos a alterações. Atualizado em 11/01/2021.

TOTAL DE CASOS CONFIRMADOS: soma dos casos confirmados que não evoluíram para óbito e dos óbitos confirmados por COVID-19.
CASOS RECUPERADOS: casos confirmados de COVID-19 que receberam alta hospitalar e/ou cumpriram isolamento domiciliar de 10 dias E estão há 72h assintomáticos (sem a utilização de medicamentos sintomáticos) E sem intercorrências.
CASOS EM ACOMPANHAMENTO: casos confirmados de COVID-19 que não evoluíram para óbito, cuja condição clínica permanece sendo acompanhada ou aguarda atualização pelos municípios.
ÓBITOS CONFIRMADOS: óbitos confirmados para COVID-19.



Nº DE CASOS CONFIRMADOS NAS ÚLTIMAS 24h

2.696



Nº DE ÓBITOS CONFIRMADOS NAS ÚLTIMAS 24h

27

Observação: o "número de casos e óbitos confirmados nas últimas 24h" pode não retratar a ocorrência de novos casos no período, mas o total de casos notificados à SES/MG nas últimas 24h.

1 PERFIL EPIDEMIOLÓGICO DOS CASOS CONFIRMADOS DE COVID-19 QUE NÃO EVOLUÍRAM PARA ÓBITO, MG, 2021

POR SEXO

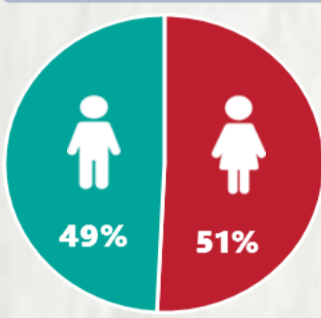

POR FAIXA ETÁRIA

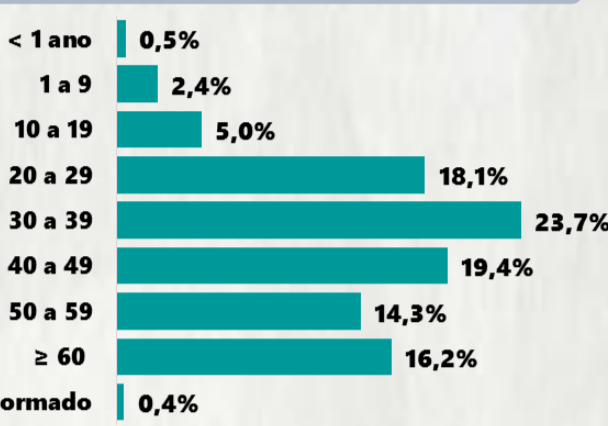

RAÇA/COR

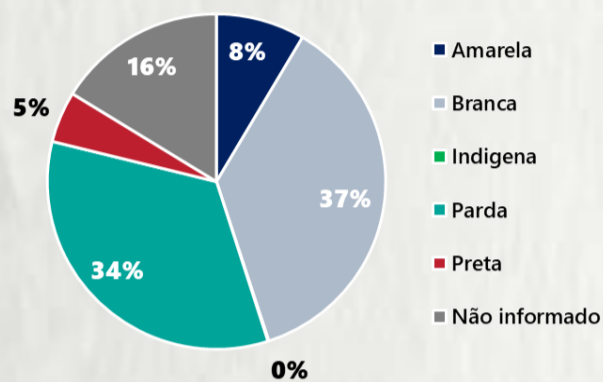

Média de idade dos casos confirmados: 42 anos

COMORBIDADE *

SIM 7% NÃO 7% N.I. 86%

*Dados parciais, aguardando atualização dos municípios. N.I.: Não informado

Fonte: Sala de Situação/SubVS/SES-MG; E-SUS VE; SIVEP-Gripe. Dados parciais, sujeitos a alterações. Atualizado em 11/01/2021.

2 PERFIL EPIDEMIOLÓGICO DOS ÓBITOS CONFIRMADOS DE COVID-19, MG, 2021

POR SEXO

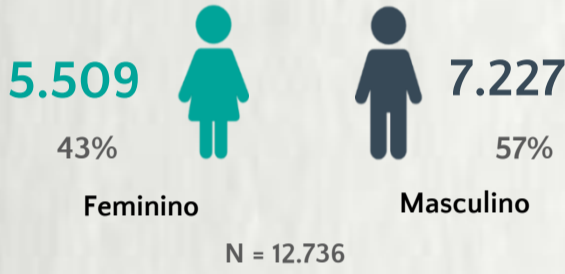

POR FAIXA ETÁRIA



COMORBIDADE *

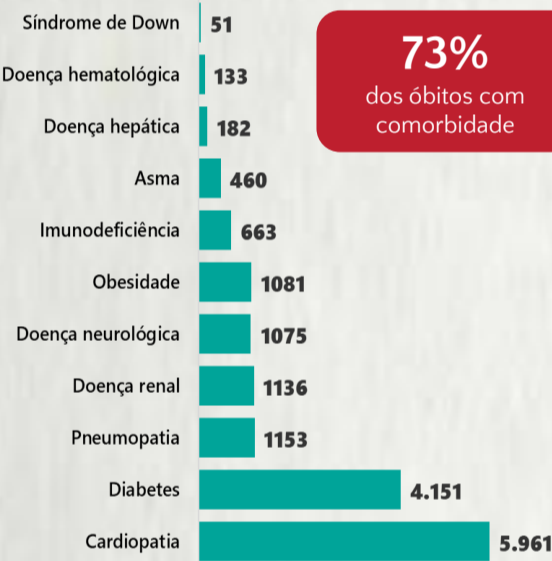

73% dos óbitos com comorbidade

Média de idade dos óbitos confirmados*: 71 anos

80% com 60 anos ou mais

RAÇA/COR

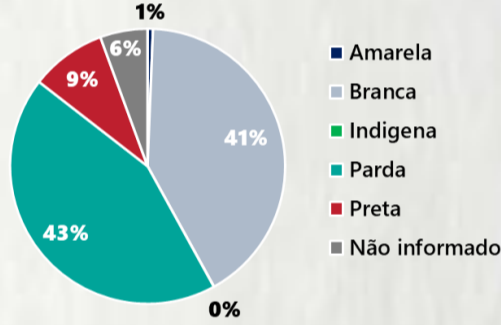

Nº DE MUNICÍPIOS COM ÓBITO



LETALIDADE

2,2%

ÓBITOS REGISTRADOS NAS ÚLTIMAS 24 HORAS, POR DATA DE OCORRÊNCIA

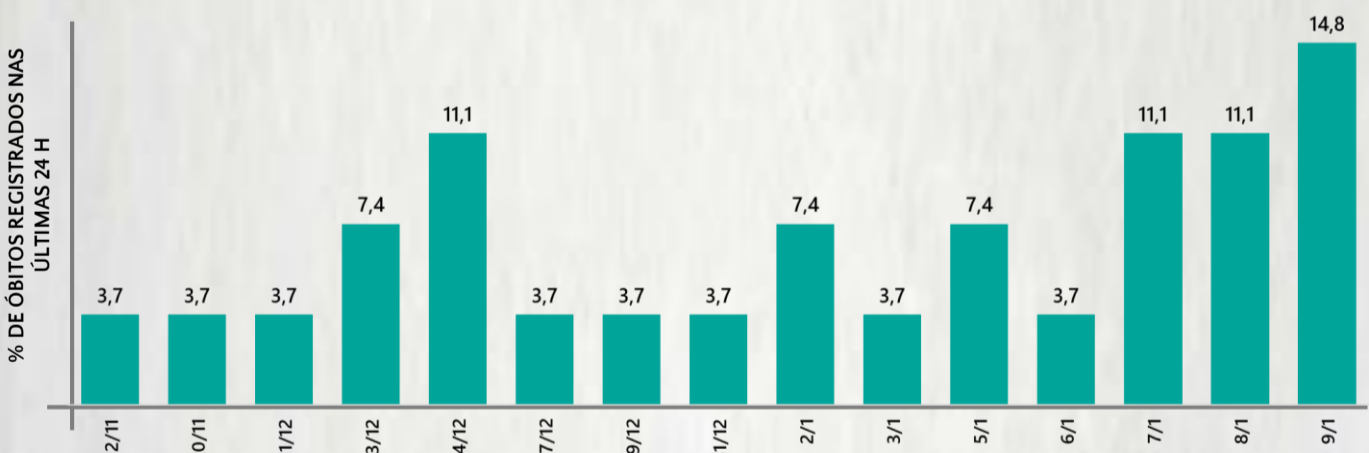

*O aumento no número de óbitos registrados nas últimas 24h pode não representar um aumento na transmissão, mas a qualificação do sistema de informação, com encerramento de óbitos ocorridos anteriormente e que estavam em investigação.

Fonte: SIVEP-Gripe. Sala de Situação/SubVS/SES-MG. Dados parciais, sujeitos a alterações. Atualizado em 11/01/2021.

3 DADOS DE HOSPITALIZAÇÃO E ISOLAMENTO DOMICILIAR DOS CASOS CONFIRMADOS DE COVID-19, MG, 2021

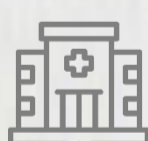

INTERNADOS*

50.306



ISOLAMENTO DOMICILIAR

544.701

*Casos confirmados de COVID-19 que precisaram de internação hospitalar na rede pública ou privada de Minas Gerais. Dados cumulativos, registrados desde o início da pandemia.

Fonte: Painel COVID-19 MG/Sala de Situação/SubVS/SES/MG. Dados parciais, sujeitos a alterações. Atualizado em 11/01/2021.

4 NÚMERO DE HOSPITALIZAÇÕES POR SÍNDROME RESPIRATÓRIA AGUDA GRAVE (SRAG) SEGUNDO SEMANA EPIDEMIOLÓGICA (SE) DE INÍCIO DE SINTOMAS, MG, 2019 - 2021



Fonte: SIVEP-Gripe. Dados parciais, sujeitos a alterações. Atualizado em 11/01/2021.

5 DADOS LABORATORIAIS DE COVID-19, REDE PÚBLICA, MINAS GERAIS, 2021



* Não apresentaram resultado que pode ser concluído como positivo ou negativo.

Fonte: GAL/FUNED. COES MINAS/COVID-19/SESMG. Dados parciais, sujeitos a alterações. Atualizado em 11/01/2021.

BOLETIM EPIDEMIOLÓGICO

COVID-19: Doença causada pelo coronavírus – 19

11 de janeiro de 2021



GOVERNO
DIFERENTE.
ESTADO
EFICIENTE.



6

DISTRIBUIÇÃO DE CASOS E ÓBITOS CONFIRMADOS DA COVID-19 SEGUNDO LOCAL DE RESIDÊNCIA, MINAS GERAIS, 2021

LOCAL DE RESIDÊNCIA	CASOS*	ÓBITOS	LOCAL DE RESIDÊNCIA	CASOS*	ÓBITOS
Abadia dos Dourados	109	1	Careaçu	189	3
Abaeté	331	5	Carlos Chagas	617	6
Abre Campo	220	2	Carmésia	17	-
Acaiaca	93	3	Carmo da Cachoeira	87	-
Açucena	163	5	Carmo da Mata	95	1
Água Boa	165	2	Carmo de Minas	238	3
Água Comprida	28	-	Carmo do Cajuru	201	8
Aguanil	155	3	Carmo do Paranaíba	530	11
Águas Formosas	358	10	Carmo do Rio Claro	161	7
Águas Vermelhas	133	1	Carmópolis de Minas	472	9
Aimorés	826	11	Carneirinho	230	2
Aiuruoca	32	4	Carrancas	50	1
Alagoa	96	-	Carvalhópolis	49	2
Albertina	66	5	Carvalhos	35	-
Além Paraíba	1003	30	Casa Grande	18	1
Alfenas	2799	65	Cascalho Rico	26	1
Alfredo Vasconcelos	83	2	Cássia	304	6
Almenara	1606	18	Cataguases	2241	56
Alpercata	283	11	Catas Altas	120	2
Alpinópolis	190	5	Catas Altas da Noruega	22	-
Alterosa	103	4	Catuji	354	-
Alto Caparaó	191	4	Catuti	52	2
Alto Jequitibá	301	7	Caxambu	348	6
Alto Rio Doce	139	10	Cedro do Abaeté	7	-
Alvarenga	173	2	Central de Minas	147	7
Alvinópolis	206	2	Centralina	287	7
Alvorada de Minas	65	1	Chácara	63	1
Amparo do Serra	66	3	Chalé	294	7
Andradas	733	21	Chapada do Norte	11	-
Andrelândia	131	2	Chapada Gaúcha	105	1
Angelândia	28	-	Chiador	96	1
Antônio Carlos	201	3	Cipotânea	48	3
Antônio Dias	160	6	Claraval	74	1
Antônio Prado de Minas	100	3	Claro dos Poções	131	2
Araçá	11	-	Cláudio	719	10
Aracitaba	148	5	Coimbra	143	-
Araçuaí	269	9	Coluna	132	1
Araguari	5354	118	Comendador Gomes	179	1
Arantina	33	2	Comercinho	42	1
Araponga	142	-	Conceição da Aparecida	124	4
Araporã	1008	10	Conceição da Barra de Minas	76	-
Arapuá	49	-	Conceição das Alagoas	1118	28
Araújos	128	1	Conceição das Pedras	30	1
Araxá	3454	43	Conceição de Ipanema	83	1
Arceburgo	214	3	Conceição do Mato Dentro	1019	2
Arcos	1137	16	Conceição do Pará	84	4
Areado	134	3	Conceição do Rio Verde	126	1
Argirita	124	5	Conceição dos Ouros	167	7
Aricanduva	13	-	Cônego Marinho	8	1
Arinos	163	4	Confins	197	1
Astolfo Dutra	668	12	Congonhal	244	5
Ataléia	323	4	Congonhas	2730	26
Augusto de Lima	106	2	Congonhas do Norte	59	-
Baependi	341	7	Conquista	222	5
Baldim	209	5	Conselheiro Lafaiete	3002	28
Bambuí	154	1	Conselheiro Pena	550	9
Bandeira	384	5	Consolação	14	1
Bandeira do Sul	74	3	Contagem	13854	553
Barão de Cocais	1120	8	Coqueiral	278	1
Barão de Monte Alto	107	5	Coração de Jesus	221	2
Barbacena	2470	37	Cordisburgo	92	2
Barra Longa	115	-	Cordislândia	65	-
Barroso	438	3	Corinto	530	18
Bela Vista de Minas	237	5	Coroaci	241	4
Belmiro Braga	55	3	Coromandel	354	10
Belo Horizonte	66256	1957	Coronel Fabriciano	6391	126
Belo Oriente	1151	19	Coronel Murta	17	-
Belo Vale	198	6	Coronel Pacheco	89	3
Berilo	9	-	Coronel Xavier Chaves	97	-
Berizal	22	-	Córrego Danta	15	-
Bertópolis	190	-	Córrego do Bom Jesus	117	4
Betim	10931	346	Córrego Fundo	162	1
Bias Fortes	52	2	Córrego Novo	56	5
Bicas	302	9	Couto de Magalhães de Minas	20	-
Biquinhas	28	-	Crisólita	79	1
Boa Esperança	653	20	Cristais	197	3
Bocaina de Minas	44	2	Cristália	52	-
Bocaiúva	632	8	Cristiano Ottoni	62	1
Bom Despacho	1488	25	Cristina	57	2
Bom Jardim de Minas	40	-	Crucilândia	143	3
Bom Jesus da Penha	118	1	Cruzeiro da Fortaleza	29	-
Bom Jesus do Amparo	69	3	Cruzília	239	6
Bom Jesus do Galho	214	8	Cuparaque	162	2
Bom Repouso	208	8	Curral de Dentro	170	2
Bom Sucesso	108	1	Curvelo	1751	46
Bonfim	126	2	Datas	77	3
Bonfinópolis de Minas	174	9	Delfim Moreira	106	4
Bonito de Minas	6	-	Delfinópolis	62	1
Borda da Mata	454	18	Delta	501	5
Botelhos	208	3	Descoberto	277	3
Botumirim	15	-	Desterro de Entre Rios	121	1
Brás Pires	50	4	Desterro do Melo	28	-
Brasilândia de Minas	530	2	Diamantina	405	7
Brasília de Minas	388	5	Diogo de Vasconcelos	29	1
Braúnas	25	2	Dionísio	229	4
Brazópolis	305	6	Divinésia	117	4
Brumadinho	1723	20	Divino	212	9
Bueno Brandão	174	6	Divino das Laranjeiras	170	2
Buenópolis	103	3	Divinolândia de Minas	56	-
Bugre	251	6	Divinópolis	4209	112
Buritís	515	6	Divisa Alegre	131	4
Buritizeiro	403	10	Divisa Nova	108	2
Cabeceira Grande	74	2	Divisópolis	157	3
Cabo Verde	129	3	Dom Bosco	78	3
Cachoeira da Prata	118	2	Dom Cavati	107	8
Cachoeira de Minas	262	3	Dom Joaquim	158	-
Cachoeira de Pajeú	290	3	Dom Silvério	75	2
Cachoeira Dourada	40	-	Dom Viçoso	50	1
Caetanópolis	286	3	Dona Euzébia	312	2
Caeté	762	24	Dores de Campos	388	5
Caiana	56	2	Dores de Guanhães	64	2
Cajuri	101	-	Dores do Indaiá	296	4
Caldas	275	8	Dores do Turvo	51	2
Camacho	20	-	Doresópolis	73	1
Camanduia	884	12	Douradoquara	25	1
Cambuú	899	12	Durandópolis	313	3
Cambuquira	115	7	Elói Mendes	300	5
Campanário	54	-	Engenheiro Caldas	252	15
Campanha	433	10	Engenheiro Navarro	34	1
Campestre	445	6	Entre Folhas	204	4
Campina Verde	194	10	Entre Rios de Minas	143	2
Campo Azul	52	-	Ervália	330	5
Campo Belo	1499	33	Esmeraldas	785	30
Campo do Meio	195	2	Espera Feliz	1081	20
Campo Florido	239	-	Espinosa	375	14
Campos Altos	209	6	Espírito Santo do Dourado	79	4
Campos Gerais	387	7	Estiva	249	3
Cana Verde	92	2	Estrela Dalva	43	3
Canaã	22	-	Estrela do Indaiá	7	-
Canápolis	432	12	Estrela do Sul	107	-
Candeias	147	3	Eugenópolis	237	5
Cantagalo	65	1	Ewbank da Câmara	74	1
Caparaó	259	3	Extrema	3679	34
Capela Nova	33	1	Fama	39	-
Capelinha	409	4	Faria Lemos	84	3
Capetinga	126	1	Felício dos Santos	22	1
Capim Branco	171	2	Felisburgo	120	3
Capinópolis	753	8	Felixlândia	163	5
Capitão Andrade	169	10	Fernandes Tourinho	41	7
Capitão Enéas	191	4	Ferros	125	1
Capitólio	209	6	Fervedouro	196	7
Caputira	138	2	Florestal	141	3
Caraí	373	6	Formiga	2140	18
Caranaíba	12	1	Formoso	161	3
Carandaí	301	5	Fortaleza de Minas	36	-
Carangola	1189	35	Fortuna de Minas	19	2
Caratinga	3851	116	Francisco Badaró	39	-
Carbonita	39	-	Francisco Dumont	22	3

*Casos confirmados de COVID-19 que não evoluíram para óbito.

Fonte: Painel COVID-19 MG/Sala de Situação/SubVS/SES/MG. Dados parciais, sujeitos a alterações. Atualizado em 11/01/2021.

BOLETIM EPIDEMIOLÓGICO

COVID-19: Doença causada pelo coronavírus – 19

11 de janeiro de 2021



GOVERNO
DIFERENTE.
ESTADO
EFICIENTE.



6

DISTRIBUIÇÃO DE CASOS E ÓBITOS CONFIRMADOS DA COVID-19 SEGUNDO LOCAL DE RESIDÊNCIA, MINAS GERAIS, 2021

LOCAL DE RESIDÊNCIA	CASOS*	ÓBITOS	LOCAL DE RESIDÊNCIA	CASOS*	ÓBITOS
Francisco Sá	338	6	Luisburgo	156	7
Franciscópolis	44	-	Luislândia	76	1
Frei Gaspar	178	1	Luminárias	43	4
Frei Inocêncio	352	11	Luz	266	7
Frei Lagonegro	90	1	Machacalis	298	3
Fronteira	450	14	Machado	461	8
Fronteira dos Vales	65	1	Madre de Deus de Minas	79	1
Fruta de Leite	32	1	Malacacheta	406	3
Frutal	2446	69	Mamonas	39	1
Funilândia	36	1	Manga	359	5
Galiléia	207	11	Manhuaçu	2791	68
Gameleiras	166	2	Manhumirim	915	18
Glauceilândia	25	1	Mantena	1474	29
Goiaabera	90	3	Mar de Espanha	265	9
Goianá	134	1	Maravilhas	250	2
Gonçalves	57	4	Maria da Fé	166	7
Gonzaga	105	6	Mariana	3507	29
Gouveia	156	5	Marilac	113	4
Governador Valadares	12737	436	Mário Campos	254	12
Grão Mogol	107	3	Maripá de Minas	111	2
Grupiara	17	-	Marliéria	72	3
Guanhães	836	6	Marmelópolis	12	-
Guapé	99	2	Martinho Campos	296	6
Guaraciaba	66	1	Martins Soares	73	6
Guaraciama	15	1	Mata Verde	221	5
Guaranésia	444	9	Materlândia	15	1
Guarani	171	1	Mateus Leme	766	24
Guarará	87	1	Mathias Lobato	148	1
Guarda-Mor	150	-	Matias Barbosa	509	8
Guaxupé	1602	20	Matias Cardoso	84	3
Guidoval	154	-	Matipó	475	10
Guimarânia	220	3	Mato Verde	243	4
Guiricema	291	5	Matozinhos	1025	15
Guirinhatã	68	1	Matutina	94	4
Heliodora	123	1	Medeiros	35	1
Iapu	230	9	Medina	298	8
Ibertioga	27	-	Mendes Pimentel	179	3
Ibiá	627	7	Mercês	277	7
Ibiaí	46	1	Mesquita	103	1
Ibiracatu	47	-	Minas Novas	174	4
Ibiraci	182	9	Minduri	14	-
Ibirité	4266	96	Mirabela	172	5
Ibitiúra de Minas	130	-	Miradouro	287	2
Ibituruna	9	-	Miraí	500	4
Icaraí de Minas	120	1	Miravânia	5	-
Igarapé	938	21	Moeda	158	-
Igaratinga	113	4	Moema	346	2
Iguatama	160	3	Monjolos	13	-
Ijaci	34	3	Monsenhor Paulo	47	-
Ilicínea	92	4	Montalvânia	368	8
Imbé de Minas	119	3	Monte Alegre de Minas	711	13
Inconfidentes	197	6	Monte Azul	636	13
Indaiabira	87	-	Monte Belo	86	6
Indianópolis	159	-	Monte Carmelo	733	13
Ingaí	29	3	Monte Formoso	37	1
Inhapim	979	30	Monte Santo de Minas	213	7
Inhaúma	148	2	Monte São	694	10
Inimutaba	106	3	Montes Claros	14657	231
Ipaba	721	20	Montezuma	78	-
Ipanema	709	11	Morada Nova de Minas	45	-
Ipatinga	15504	306	Morro da Garça	29	2
Ipiaçu	64	1	Morro do Pilar	55	-
Ipuiúna	197	4	Munhoz	192	5
Iraí de Minas	159	4	Muriaé	5671	86
Itabira	5970	49	Mutum	669	10
Itabirinha	277	8	Muzambinho	253	3
Itabirito	5066	23	Nacip Raydan	119	5
Itacambira	7	2	Nanuque	1925	47
Itacarambi	260	5	Naque	252	9
Itaguara	366	6	Natalândia	25	1
Itaipé	223	-	Natércia	96	1
Itajubá	2089	78	Nazareno	83	1
Itamarandiba	268	3	Nepomuceno	354	5
Itamarati de Minas	83	1	Ninheira	57	1
Itambacuri	226	5	Nova Belém	85	4
Itambé do Mato Dentro	4	2	Nova Era	460	11
Itamogi	369	16	Nova Lima	7987	60
Itamonte	471	10	Nova Módica	123	2
Itanhandu	536	19	Nova Ponte	418	12
Itanhomi	343	11	Nova Porteirinha	74	2
Itaobim	517	13	Nova Resende	307	3
Itapagipe	320	10	Nova Serrana	1609	59
Itapecerica	413	9	Nova União	73	-
Itapeva	737	17	Novo Cruzeiro	969	13
Itatiaiuçu	462	7	Novo Oriente de Minas	211	4
Itaú de Minas	609	5	Novorizonte	36	1
Itaúna	3881	50	Olaria	12	-
Itaverava	28	1	Olhos-D'água	15	-
Itinga	48	3	Olímpio Noronha	66	-
Itueta	703	2	Oliveira	834	11
Ituiutaba	4530	101	Oliveira Fortes	8	-
Itumirim	18	-	Onça de Pitangui	27	-
Iturama	1388	29	Oratórios	82	2
Itutinga	22	1	Orizânia	114	6
Jaboticatubas	551	12	Ouro Branco	1179	8
Jacinto	494	4	Ouro Fino	552	9
Jacuí	218	7	Ouro Preto	1644	41
Jacutinga	491	17	Ouro Verde de Minas	96	4
Jaguaraçu	113	5	Padre Carvalho	104	2
Jaíba	645	10	Padre Paraíso	468	3
Jampruca	74	1	Pai Pedro	37	1
Janaúba	1893	28	Paineiras	45	-
Januária	504	14	Pains	233	1
Japaraíba	83	1	Paiva	24	1
Japonvar	96	1	Palma	76	4
Jeceaba	46	2	Palmópolis	85	3
Jenipapo de Minas	12	-	Papagaios	386	1
Jequeri	103	4	Pará de Minas	1576	22
Jequitaí	78	4	Paracatu	3192	42
Jequitibá	132	1	Paraguaçu	494	7
Jequitinhonha	233	7	Paraisópolis	275	16
Jesuânia	92	6	Paraopeba	668	8
Joáima	298	7	Passa Quatro	408	12
Joanésia	163	6	Passa Tempo	135	2
João Monlevade	3171	47	Passabém	38	1
João Pinheiro	1550	11	Passa-Vinte	30	-
Joaquim Felício	25	1	Passos	2164	35
Jordânia	309	4	Patis	63	-
José Gonçalves de Minas	10	-	Patos de Minas	4383	102
José Raydan	117	-	Patrocínio	2599	51
Josenópolis	326	3	Patrocínio do Muriaé	92	4
Juatuba	941	23	Paula Cândido	81	-
Juiz de Fora	13999	565	Paulistas	32	-
Juramento	29	-	Pavão	40	2
Juruáia	437	9	Peçanha	265	3
Juvenília	159	2	Pedra Azul	754	16
Ladainha	228	1	Pedra Bonita	216	6
Lagamar	135	1	Pedra do Anta	45	-
Lagoa da Prata	1485	28	Pedra do Indaiá	120	2
Lagoa dos Patos	21	-	Pedra Dourada	81	-
Lagoa Dourada	119	2	Pedralva	45	2
Lagoa Formosa	618	16	Pedras de Maria da Cruz	127	1
Lagoa Grande	59	1	Pedrinópolis	75	1
Lagoa Santa	1698	21	Pedro Leopoldo	1593	28
Lajinha	1103	21	Pedro Teixeira	6	-
Lambari	448	7	Pequeri	91	1
Lamim	9	-	Perdigão	64	1
Laranjal	138	6	Perdizes	234	7
Lassance	54	1	Perdões	461	5
Lavras	962	35	Perdões	396	4
Leandro Ferreira	83	3	Periquito	276	14
Leme do Prado	13	-	Pescador	110	3
Leopoldina	1707	42	Piau	49	2
Liberdade	19	-	Piedade de Caratinga	156	8
Lima Duarte	288	18	Piedade de Ponte Nova	79	3
Limeira do Oeste	322	5	Piedade do Rio Grande	38	3
Lontra	80	5	Piedade dos Gerais	79	4

*Casos confirmados de COVID-19 que não evoluíram para óbito.

Fonte: Painel COVID-19 MG/Sala de Situação/SubVS/SES/MG. Dados parciais, sujeitos a alterações. Atualizado em 11/01/2021.

BOLETIM EPIDEMIOLÓGICO

COVID-19: Doença causada pelo coronavírus – 19

11 de janeiro de 2021



6

DISTRIBUIÇÃO DE CASOS E ÓBITOS CONFIRMADOS DA COVID-19 SEGUNDO LOCAL DE RESIDÊNCIA, MINAS GERAIS, 2021

LOCAL DE RESIDÊNCIA	CASOS*	ÓBITOS	LOCAL DE RESIDÊNCIA	CASOS*	ÓBITOS
Pimenta	122	2	São Gonçalo do Rio Preto	11	-
Pingo-D'água	60	4	São Gonçalo do Sapucaí	213	4
Pintópolis	20	1	São Gotardo	1632	34
Piracema	75	1	São João Batista do Glória	291	6
Pirajuba	180	2	São João da Lagoa	39	-
Piranga	118	11	São João da Mata	39	1
Piranguçu	74	2	São João da Ponte	249	13
Piranguinho	181	4	São João das Missões	106	1
Pirapetinga	1041	7	São João Del Rei	2241	32
Pirapora	1958	24	São João do Manhuaçu	419	17
Piraúba	355	5	São João do Manteninha	257	2
Pitangui	297	9	São João do Oriente	465	13
Piumhi	874	12	São João do Pacuí	7	-
Planura	391	6	São João do Paraíso	310	2
Poço Fundo	229	3	São João Evangelista	244	3
Poços de Caldas	2984	88	São João Nepomuceno	684	11
Pocrane	145	3	São Joaquim de Bicas	659	38
Pompéu	1000	6	São José da Barra	153	1
Ponte Nova	2302	48	São José da Lapa	810	13
Ponto Chique	50	-	São José da Safira	203	3
Ponto dos Volantes	150	3	São José da Varginha	35	-
Porteirinha	632	19	São José do Alegre	40	-
Porto Firme	125	7	São José do Divino	67	1
Poté	307	6	São José do Goiabal	153	1
Pouso Alegre	4553	81	São José do Jacuri	121	1
Pouso Alto	163	3	São José do Mantimento	129	2
Prados	96	2	São Lourenço	1544	27
Prata	758	25	São Miguel do Anta	60	2
Pratápolis	149	6	São Pedro da União	56	-
Pratinha	72	1	São Pedro do Suaçuí	76	1
Presidente Bernardes	33	1	São Pedro dos Ferros	55	2
Presidente Juscelino	48	1	São Romão	86	2
Presidente Kubitschek	29	1	São Roque de Minas	39	-
Presidente Olegário	205	7	São Sebastião da Bela Vista	111	3
Prudente de Moraes	91	2	São Sebastião da Vargem Alegre	109	1
Quartel Geral	15	-	São Sebastião do Anta	77	3
Queluzito	14	4	São Sebastião do Maranhão	118	-
Raposos	847	8	São Sebastião do Oeste	129	3
Raul Soares	433	12	São Sebastião do Paraíso	1770	54
Recreio	190	4	São Sebastião do Rio Preto	44	2
Reduto	193	2	São Sebastião do Rio Verde	33	-
Resende Costa	98	-	São Thomé das Letras	14	-
Resplendor	1068	16	São Tiago	85	5
Ressaquinha	32	-	São Tomás de Aquino	109	4
Riachinho	167	2	São Vicente de Minas	44	-
Riacho dos Machados	63	1	Sapucaí-Mirim	87	3
Ribeirão das Neves	6283	178	Sardoá	155	5
Ribeirão Vermelho	29	-	Sarzedo	685	17
Rio Acima	442	6	Sem-Peixe	43	1
Rio Casca	208	5	Senador Amaral	122	4
Rio do Prado	35	1	Senador Cortes	37	-
Rio Doce	440	1	Senador Firmino	105	3
Rio Espera	22	2	Senador José Bento	51	2
Rio Manso	122	4	Senador Modestino Gonçalves	4	2
Rio Novo	143	5	Senhora de Oliveira	23	1
Rio Paranaíba	785	9	Senhora do Porto	20	-
Rio Pardo de Minas	264	3	Senhora dos Remédios	91	4
Rio Piracicaba	570	4	Sericita	53	-
Rio Pomba	515	5	Seritinga	5	-
Rio Preto	158	-	Serra Azul de Minas	16	-
Rio Vermelho	19	-	Serra da Saudade	8	-
Ritápolis	29	2	Serra do Salitre	302	5
Rochedo de Minas	101	1	Serra dos Aimorés	334	9
Rodeiro	274	4	Serrania	52	1
Romaria	96	2	Serranópolis de Minas	47	-
Rosário da Limeira	100	-	Serranos	8	-
Rubelita	40	1	Serro	215	4
Rubim	183	4	Sete Lagoas	6874	72
Sabará	2231	78	Setubinha	70	2
Sabinópolis	75	1	Silveirânia	35	1
Sacramento	1053	22	Silvianópolis	54	5
Salinas	1087	19	Simão Pereira	47	1
Salto da Divisa	132	2	Simonésia	304	9
Santa Bárbara	867	10	Sobralia	105	7
Santa Bárbara do Leste	230	13	Soledade de Minas	100	-
Santa Bárbara do Monte Verde	108	1	Tabuleiro	44	2
Santa Bárbara do Tugúrio	50	-	Taiobeiras	762	7
Santa Cruz de Minas	207	4	Taparuba	153	3
Santa Cruz de Salinas	20	2	Tapira	79	1
Santa Cruz do Escalvado	125	3	Tapirai	33	-
Santa Efigênia de Minas	131	3	Taquaraçu de Minas	108	4
Santa Fé de Minas	198	2	Tarumirim	190	10
Santa Helena de Minas	173	3	Teixeiras	116	1
Santa Juliana	497	21	Teófilo Otoni	4702	125
Santa Luzia	3813	127	Timóteo	4160	109
Santa Margarida	527	12	Tiradentes	176	1
Santa Maria de Itabira	249	4	Tiros	111	3
Santa Maria do Salto	14	-	Tocantins	717	9
Santa Maria do Suaçuí	555	11	Tocos do Moji	37	1
Santa Rita de Caldas	234	8	Toledo	127	5
Santa Rita de Ibitipoca	15	-	Tombos	422	4
Santa Rita de Jacutinga	90	1	Três Corações	1800	44
Santa Rita de Minas	555	9	Três Marias	631	20
Santa Rita do Itueto	656	3	Três Pontas	1433	20
Santa Rita do Sapucaí	763	22	Tumiritinga	162	2
Santa Rosa da Serra	26	-	Tupaciguara	763	16
Santa Vitória	506	3	Turmalina	277	3
Santana da Vargem	90	3	Turvolândia	21	2
Santana de Cataguases	218	-	Ubá	4549	87
Santana de Pirapama	192	2	Ubaí	83	1
Santana do Deserto	111	2	Ubaporanga	915	20
Santana do Garambéu	12	1	Uberaba	10327	248
Santana do Jacaré	31	4	Uberlândia	45488	759
Santana do Manhuaçu	227	1	Umburatiba	90	-
Santana do Paraíso	3345	41	Unai	3730	63
Santana do Riacho	48	-	União de Minas	115	2
Santana dos Montes	14	-	Uruana de Minas	29	-
Santo Antônio do Amparo	144	3	Urucânia	302	5
Santo Antônio do Aventureiro	53	4	Uruçuia	82	3
Santo Antônio do Gramma	39	1	Vargem Alegre	230	9
Santo Antônio do Itambé	34	1	Vargem Bonita	39	1
Santo Antônio do Jacinto	579	12	Vargem Grande do Rio Pardo	55	-
Santo Antônio do Monte	883	17	Varginha	2917	50
Santo Antônio do Retiro	84	1	Varjão de Minas	110	3
Santo Antônio do Rio Abaixo	44	1	Várzea da Palma	907	11
Santo Hipólito	31	1	Varzelândia	215	6
Santos Dumont	907	19	Vazante	874	6
São Bento Abade	12	-	Verdelândia	63	2
São Brás do Suaçuí	64	-	Veredinha	34	-
São Domingos das Dores	74	3	Veríssimo	55	1
São Domingos do Prata	230	5	Vermelho Novo	106	2
São Félix de Minas	66	1	Vespasiano	1338	50
São Francisco	498	18	Viçosa	1766	10
São Francisco de Paula	59	-	Vieiras	125	1
São Francisco de Sales	150	4	Virgem da Lapa	187	1
São Francisco do Glória	111	1	Virgínia	56	1
São Geraldo	372	10	Virginópolis	210	2
São Geraldo da Piedade	113	7	Virgolândia	92	4
São Geraldo do Baixo	51	4	Visconde do Rio Branco	1445	28
São Gonçalo do Abaeté	51	1	Volta Grande	48	2
São Gonçalo do Pará	105	3	Wenceslau Braz	51	-
São Gonçalo do Rio Abaixo	551	6	Outros Estado/país	3133	107

CASOS*

ÓBITOS

TOTAL DE MUNICÍPIOS COM CASOS CONFIRMADOS

TOTAL DE CASOS CONFIRMADOS



582.271



12.736



595.007

*Casos confirmados de COVID-19 que não evoluíram para óbito.

Fonte: Painel COVID-19 MG/Sala de Situação/SubVS/SES/MG. Dados parciais, sujeitos a alterações. Atualizado em 11/01/2021.

Para ver mais informações sobre os casos confirmados de COVID-19 em Minas Gerais, por município, acesse o [PAINEL DE MONITORAMENTO DE CASOS em coronavirus.saude.mg.gov.br](https://paineis.saude.mg.gov.br)

