

BOLETIM EPIDEMIOLÓGICO

COVID-19: Doença causada pelo coronavírus – 19

18 de novembro de 2020 – 10:00



GOVERNO
DIFERENTE.
ESTADO
EFICIENTE.



CENÁRIO EM MINAS GERAIS COVID-19 Coronavírus

TOTAL DE CASOS
CONFIRMADOS

387.751

CASOS EM
ACOMPANHAMENTO

20.683

CASOS
RECUPERADOS

357.463

ÓBITOS
CONFIRMADOS

9.605

Fonte: Painel COVID-19 MG/Sala de Situação/SubVS/SES/MG. Dados parciais, sujeitos a alterações. Atualizado em 18/11/2020.

TOTAL DE CASOS CONFIRMADOS: soma dos casos confirmados que não evoluíram para óbito e dos óbitos confirmados por COVID-19.
CASOS RECUPERADOS: casos confirmados de COVID-19 que receberam alta hospitalar e/ou cumpriram isolamento domiciliar de 10 dias E estão há 72h assintomáticos (sem a utilização de medicamentos sintomáticos) E sem intercorrências.
CASOS EM ACOMPANHAMENTO: casos confirmados de COVID-19 que não evoluíram para óbito, cuja condição clínica permanece sendo acompanhada ou aguarda atualização pelos municípios.
ÓBITOS CONFIRMADOS: óbitos confirmados para COVID-19.



Nº DE CASOS CONFIRMADOS
NAS ÚLTIMAS 24H

2.324



Nº DE ÓBITOS CONFIRMADOS
NAS ÚLTIMAS 24H

74

Observação: o "número de casos e óbitos confirmados nas últimas 24h" pode não retratar a ocorrência de novos casos no período, mas o total de casos notificados à SES/MG nas últimas 24h.

1 PERFIL EPIDEMIOLÓGICO DOS CASOS CONFIRMADOS DE COVID-19 QUE NÃO EVOLUÍRAM PARA ÓBITO, MG, 2020

POR SEXO

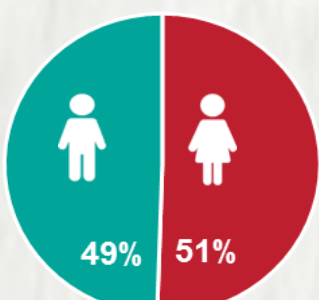

RAÇA/COR

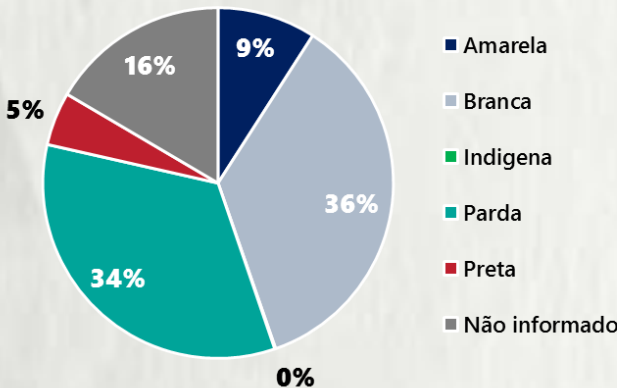

POR FAIXA ETÁRIA

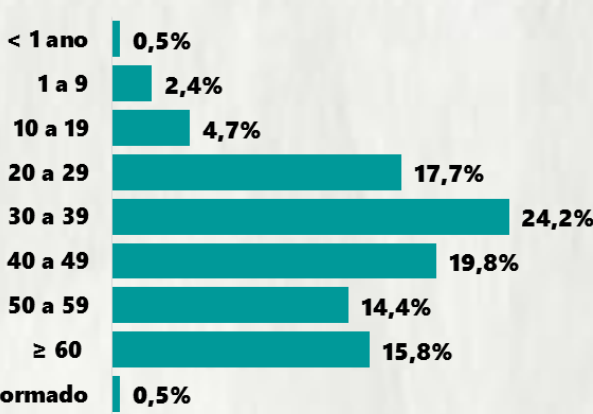

Média de idade dos casos confirmados: 42 anos

COMORBIDADE *



*Dados parciais, aguardando atualização dos municípios. N.I.: Não informado

Fonte: Sala de Situação/SubVS/SES-MG; E-SUS VE; SIVEP-Gripe. Dados parciais, sujeitos a alterações. Atualizado em 18/11/2020.

2 PERFIL EPIDEMIOLÓGICO DOS ÓBITOS CONFIRMADOS DE COVID-19, MG, 2020

POR SEXO

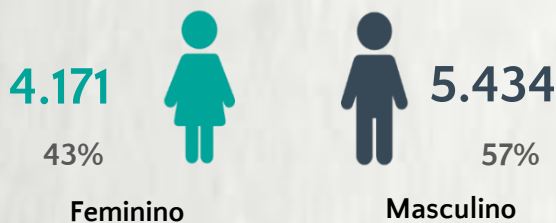

POR FAIXA ETÁRIA

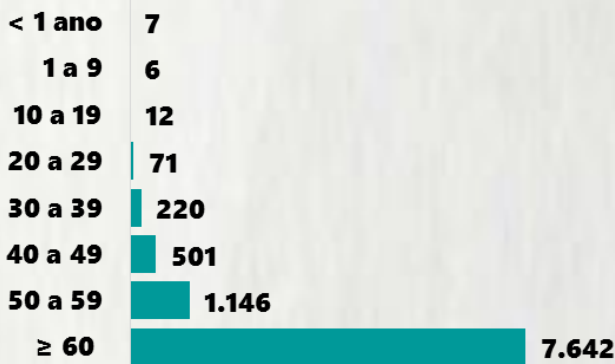

Média de idade dos óbitos confirmados*: 71 anos

80% com 60 anos ou mais

COMORBIDADE *

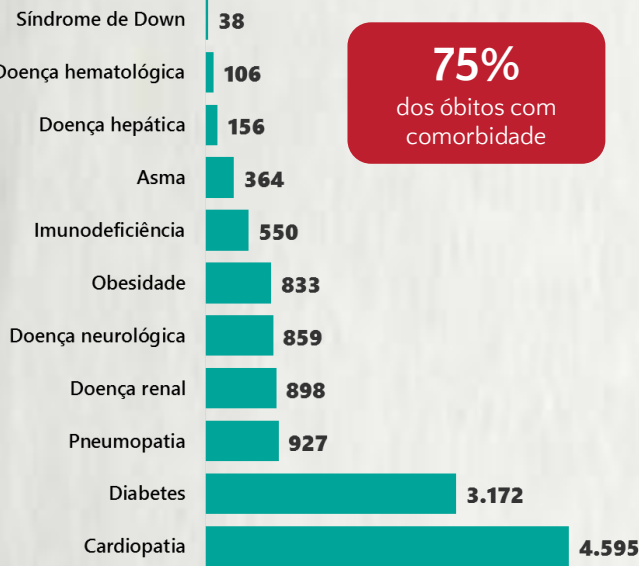

*Os casos que evoluíram a óbito podem ter mais de uma comorbidade. Do total de óbitos confirmados, 2.418 não tinham comorbidade.

RAÇA/COR

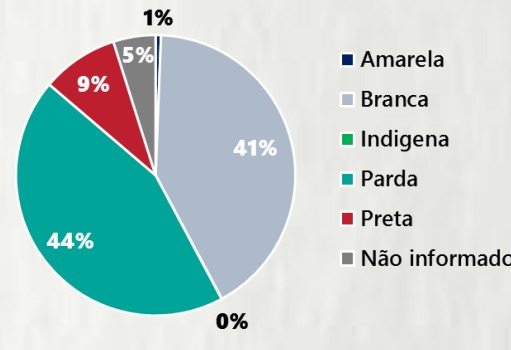

Nº DE MUNICÍPIOS COM ÓBITO



LETALIDADE



ÓBITOS REGISTRADOS NAS ÚLTIMAS 24 HORAS, POR DATA DE OCORRÊNCIA

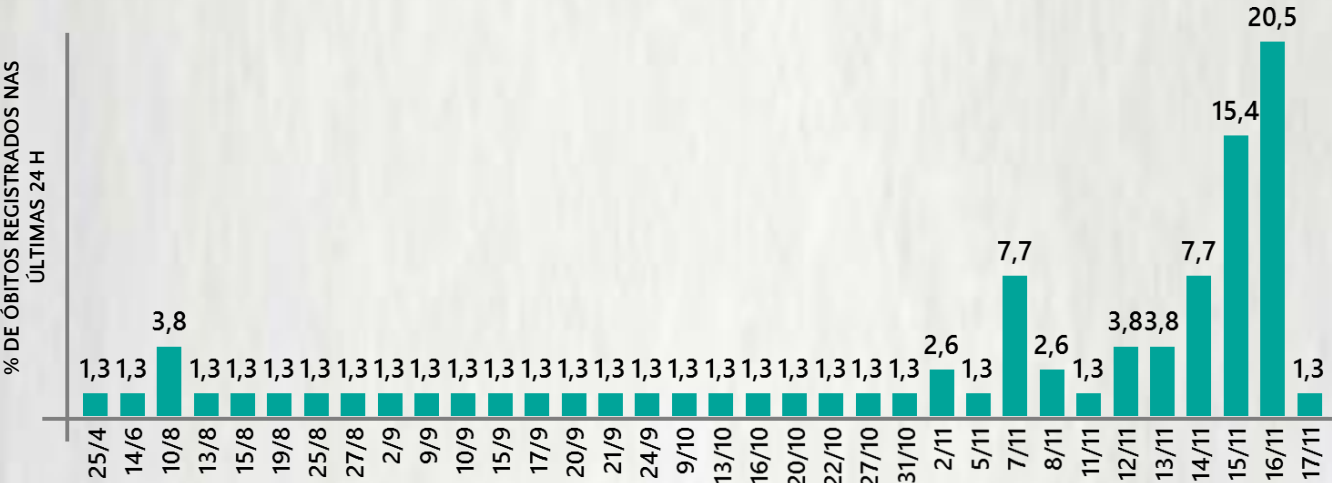

*O aumento no número de óbitos registrados nas últimas 24h pode não representar um aumento na transmissão, mas a qualificação do sistema de informação, com encerramento de óbitos ocorridos anteriormente e que estavam em investigação.

Fonte: SIVEP-Gripe. Sala de Situação/SubVS/SES-MG. Dados parciais, sujeitos a alterações. Atualizado em 18/11/2020.

3 DADOS DE HOSPITALIZAÇÃO E ISOLAMENTO DOMICILIAR DOS CASOS CONFIRMADOS DE COVID-19, MG, 2020



INTERNADOS*

37.639



ISOLAMENTO DOMICILIAR

350.112

*Casos confirmados de COVID-19 que precisaram de internação hospitalar na rede pública ou privada de Minas Gerais. Dados cumulativos, registrados desde o início da pandemia.

Fonte: Painel COVID-19 MG/Sala de Situação/SubVS/SES/MG. Dados parciais, sujeitos a alterações. Atualizado em 18/11/2020.

4 NÚMERO DE HOSPITALIZAÇÕES POR SÍNDROME RESPIRATÓRIA AGUDA GRAVE (SRAG) SEGUNDO SEMANA EPIDEMIOLÓGICA (SE) DE INÍCIO DE SINTOMAS, MG, 2019 E 2020



Fonte: SIVEP-Gripe. Dados parciais, sujeitos a alterações. Atualizado em 18/11/2020.

5 DADOS LABORATORIAIS DE COVID-19, REDE PÚBLICA, MINAS GERAIS, 2020

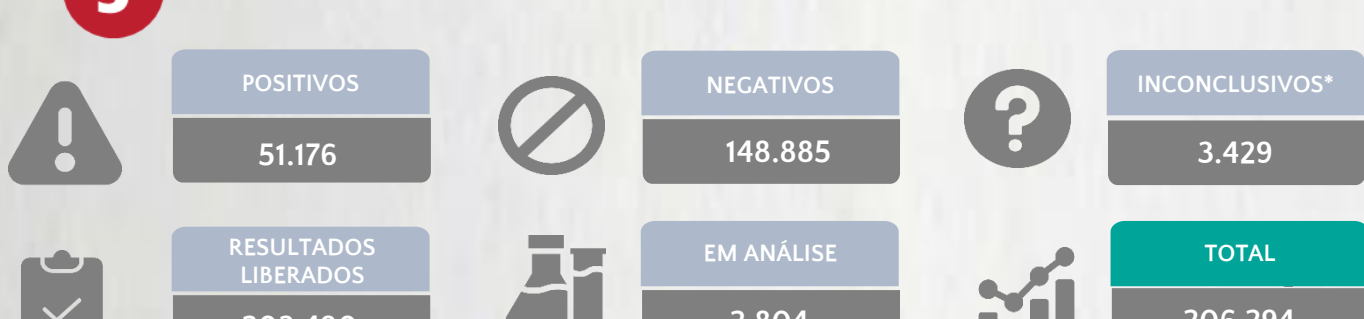

* Não apresentaram resultado que pode ser concluído como positivo ou negativo.

Fonte: GAL/FUNED. COES MINAS/COVID-19/SESMG. Dados parciais, sujeitos a alterações. Atualizado em 18/11/2020.

BOLETIM EPIDEMIOLÓGICO

COVID-19: Doença causada pelo coronavírus – 19

18 de novembro de 2020 – 10:00



GOVERNO
DIFERENTE.
ESTADO
EFICIENTE.



6

DISTRIBUIÇÃO DE CASOS E ÓBITOS CONFIRMADOS DA COVID-19 SEGUNDO LOCAL DE RESIDÊNCIA, MINAS GERAIS, 2020

LOCAL DE RESIDÊNCIA	CASOS*	ÓBITOS	LOCAL DE RESIDÊNCIA	CASOS*	ÓBITOS
Abadia dos Dourados	102	1	Careaçu	161	3
Abaeté	85	3	Carlos Chagas	436	6
Abre Campo	114	1	Carmésia	12	-
Acaiaca	58	2	Carmo da Cachoeira	70	-
Açucena	111	4	Carmo da Mata	30	1
Água Boa	68	1	Carmo de Minas	133	2
Água Comprida	23	-	Carmo do Cajuru	123	7
Aguanil	94	3	Carmo do Paranaíba	335	9
Águas Formosas	323	8	Carmo do Rio Claro	84	4
Águas Vermelhas	78	1	Carmópolis de Minas	313	9
Aimorés	416	7	Carneirinho	161	2
Aiuruoca	15	4	Carrancas	29	1
Alagoa	28	-	Carvalhópolis	29	1
Albertina	47	4	Carvalhos	30	-
Além Paraíba	552	19	Casa Grande	1	1
Alfenas	2079	58	Cascalho Rico	25	1
Alfredo Vasconcelos	17	1	Cássia	204	5
Almenara	907	11	Cataguases	815	44
Alpercata	187	7	Catas Altas	77	2
Alpinópolis	131	4	Catas Altas da Noruega	18	-
Alterosa	25	2	Catuji	93	-
Alto Caparaó	22	1	Catuti	15	1
Alto Jequitibá	103	4	Caxambu	220	5
Alto Rio Doce	75	2	Cedro do Abaeté	-	-
Alvarenga	135	1	Central de Minas	117	5
Alvinópolis	74	1	Centralina	209	4
Alvorada de Minas	59	1	Chácara	28	-
Amparo do Serra	11	1	Chalé	155	6
Andradas	508	16	Chapada do Norte	5	-
Andrelândia	70	-	Chapada Gaúcha	76	-
Angelândia	19	-	Chiador	94	1
Antônio Carlos	76	2	Cipotânea	25	-
Antônio Dias	120	4	Claraval	53	1
Antônio Prado de Minas	12	1	Claro dos Poços	46	2
Araçá	5	-	Cláudio	487	6
Aracitaba	4	1	Coimbra	56	-
Araçuaí	121	1	Coluna	37	1
Araguari	4512	103	Comendador Gomes	167	1
Arantina	21	1	Comercinho	38	1
Araponga	4	-	Conceição da Aparecida	33	3
Araporã	931	9	Conceição da Barra de Minas	54	-
Arapuá	35	-	Conceição das Alagoas	1013	27
Araújos	88	1	Conceição das Pedras	30	-
Araxá	2660	40	Conceição de Ipanema	57	1
Arceburgo	106	2	Conceição do Mato Dentro	775	2
Arcos	562	14	Conceição do Pará	64	3
Areado	24	3	Conceição do Rio Verde	49	1
Argirita	71	2	Conceição dos Ouros	125	6
Aricanduva	3	-	Cônego Marinho	9	-
Arinos	126	3	Confins	62	1
Astolfo Dutra	193	4	Congonhal	201	3
Ataléia	176	4	Congonhas	1519	16
Augusto de Lima	40	-	Congonhas do Norte	33	-
Baependi	156	6	Conquista	207	5
Baldim	80	5	Conselho Lafaiete	1327	17
Bambuí	80	1	Conselho Pena	373	4
Bandeira	198	1	Consolação	9	-
Bandeira do Sul	52	1	Contagem	10280	438
Barão de Cocais	828	6	Coqueiral	46	1
Barão de Monte Alto	62	3	Coração de Jesus	126	1
Barbacena	1154	22	Cordisburgo	60	2
Barra Longa	91	-	Cordislândia	48	-
Barroso	192	2	Corinto	238	6
Bela Vista de Minas	105	1	Coroaci	71	2
Belmiro Braga	22	3	Coromandel	268	5
Belo Horizonte	49912	1582	Coronel Fabriciano	4201	86
Belo Oriente	770	11	Coronel Murta	1	-
Belo Vale	102	3	Coronel Pacheco	58	1
Berilo	6	-	Coronel Xavier Chaves	17	-
Berizal	8	-	Córrego Danta	13	-
Bertópolis	84	-	Córrego do Bom Jesus	58	3
Betim	7364	239	Córrego Fundo	47	1
Bias Fortes	16	1	Córrego Novo	14	4
Bicas	75	1	Couto de Magalhães de Minas	7	-
Biquinhas	28	-	Crisólita	46	1
Boa Esperança	397	20	Cristais	186	2
Bocaina de Minas	13	2	Cristália	48	-
Bocaiúva	465	7	Cristiano Ottoni	45	1
Bom Despacho	788	19	Cristina	40	1
Bom Jardim de Minas	14	-	Crucilândia	96	2
Bom Jesus da Penha	97	1	Cruzeiro da Fortaleza	7	-
Bom Jesus do Amparo	37	2	Cruzília	118	1
Bom Jesus do Galho	140	6	Cuparaque	69	2
Bom Repouso	98	5	Curral de Dentro	49	1
Bom Sucesso	51	1	Curvelo	990	32
Bonfim	74	2	Datas	42	1
Bonfinópolis de Minas	158	6	Delfim Moreira	60	4
Bonito de Minas	6	-	Delfinópolis	26	1
Borda da Mata	382	17	Delta	478	5
Botelhos	114	1	Descoberto	61	-
Botumirim	6	-	Desterro de Entre Rios	46	1
Brás Pires	7	1	Desterro do Melo	9	-
Brasilândia de Minas	353	1	Diamantina	183	6
Brasília de Minas	200	5	Diogo de Vasconcelos	23	-
Braúnas	15	2	Dionísio	46	-
Brazópolis	276	3	Divinésia	44	1
Brumadinho	1239	14	Divino	113	6
Bueno Brandão	78	6	Divino das Laranjeiras	87	2
Buenópolis	89	3	Divinolândia de Minas	13	1
Bugre	68	1	Divinópolis	2074	75
Buritiz	431	3	Divisa Alegre	33	1
Buritizero	325	7	Divisa Nova	64	2
Cabeceira Grande	46	2	Divisópolis	58	1
Cabo Verde	53	1	Dom Bosco	77	3
Cachoeira da Prata	71	1	Dom Cavati	63	7
Cachoeira de Minas	218	3	Dom Joaquim	137	-
Cachoeira de Pajeú	207	2	Dom Silvério	25	1
Cachoeira Dourada	19	-	Dom Viçoso	3	-
Caetanópolis	117	3	Dona Euzébia	38	1
Caeté	510	20	Dores de Campos	84	2
Caiana	15	2	Dores de Guanhães	44	1
Cajuri	65	-	Dores do Indaiá	227	3
Caldas	144	4	Dores do Turvo	4	2
Camacho	6	-	Doresópolis	53	1
Camanducaia	636	11	Douradoquara	16	1
Cambuí	443	9	Durandé	60	2
Cambuquira	46	2	Elói Mendes	211	4
Campanário	24	-	Engenheiro Caldas	108	6
Campanha	205	7	Engenheiro Navarro	32	-
Campestre	269	4	Entre Folhas	75	2
Campina Verde	155	7	Entre Rios de Minas	61	2
Campo Azul	30	-	Ervália	185	4
Campo Belo	1252	31	Esmeraldas	445	17
Campo do Meio	161	2	Espera Feliz	262	15
Campo Florido	230	-	Espinosa	245	12
Campos Altos	151	6	Espírito Santo do Dourado	75	4
Campos Gerais	226	7	Estiva	155	3
Cana Verde	92	2	Estrela Dalva	15	2
Canaã	1	-	Estrela do Indaiá	5	-
Canápolis	412	12	Estrela do Sul	72	-
Candeias	108	3	Eugenópolis	237	5
Cantagalo	19	-	Ewbank da Câmara	11	-
Caparaó	57	3	Extrema	2825	28
Capela Nova	13	1	Fama	27	-
Capelinha	243	4	Faria Lemos	48	2
Capetinga	65	1	Felício dos Santos	8	1
Capim Branco	79	2	Felisburgo	55	3
Capinópolis	619	8	Felixlândia	109	2
Capitão Andrade	112	6	Fernandes Tourinho	21	4
Capitão Enéas	161	3	Ferros	121	1
Capitúlio	86	3	Fervedouro	108	1
Caputira	88	-	Florestal	89	2
Carai	152	5	Formiga	972	14
Caranaíba	6	1	Formoso	91	2
Carandaí	144	3	Fortaleza de Minas	16	-
Carangola	672	30	Fortuna de Minas	19	-
Caratinga	1936	69	Francisco Badaró	3	2
Carbonita	10	-	Francisco Dumont	21	3

*Casos confirmados de COVID-19 que não evoluíram para óbito.

Fonte: Painel COVID-19 MG/Sala de Situação/SubVS/SES/MG. Dados parciais, sujeitos a alterações. Atualizado em 18/11/2020.

BOLETIM EPIDEMIOLÓGICO

COVID-19: Doença causada pelo coronavírus – 19

18 de novembro de 2020 – 10:00



GOVERNO
DIFERENTE.
ESTADO
EFICIENTE.



6

DISTRIBUIÇÃO DE CASOS E ÓBITOS CONFIRMADOS DA COVID-19 SEGUNDO LOCAL DE RESIDÊNCIA, MINAS GERAIS, 2020

LOCAL DE RESIDÊNCIA	CASOS*	ÓBITOS	LOCAL DE RESIDÊNCIA	CASOS*	ÓBITOS
Francisco Sá	246	4	Luisburgo	77	5
Franciscópolis	14	-	Luislândia	13	1
Frei Gaspar	77	1	Luminárias	39	4
Frei Inocêncio	326	7	Luz	195	6
Frei Lagonegro	14	1	Machacalis	94	2
Fronteira	413	10	Machado	226	7
Fronteira dos Vales	16	1	Madre de Deus de Minas	50	1
Fruta de Leite	29	1	Malacacheta	251	3
Frutal	2073	63	Mamonas	10	-
Funilândia	27	1	Manga	189	5
Galiléia	110	7	Manhuaçu	2000	45
Gameleiras	46	1	Manhumirim	605	14
Glauceilândia	20	1	Mantena	705	15
Goiabeira	33	1	Mar de Espanha	78	8
Goianá	49	1	Maravilhas	53	1
Gonçalves	27	1	Maria da Fé	142	7
Gonzaga	47	4	Mariana	2405	24
Gouveia	112	3	Marilac	82	1
Governador Valadares	8989	320	Mário Campos	130	9
Grão Mogol	84	2	Maripá de Minas	31	-
Grupiara	5	-	Marliéria	38	2
Guanhães	302	3	Marmelópolis	4	-
Guapé	74	2	Martinho Campos	152	4
Guaraciaba	31	-	Martins Soares	63	5
Guaraciama	9	1	Mata Verde	196	3
Guaranésia	323	7	Materlândia	2	1
Guarani	30	-	Mateus Leme	392	13
Guarará	8	1	Mathias Lobato	88	1
Guarda-Mor	111	-	Matias Barbosa	205	8
Guaxupé	1021	16	Matias Cardoso	50	1
Guidoval	85	-	Matipó	382	6
Guimarânia	164	3	Mato Verde	96	3
Guiricema	166	3	Matozinhos	459	9
Gurinhatã	40	1	Matutina	84	4
Heliodora	64	1	Medeiros	24	1
Iapu	157	7	Medina	301	5
Ibertioga	1	-	Mendes Pimentel	69	3
Ibiá	272	5	Mercês	36	1
Ibiaí	47	-	Mesquita	73	1
Ibiracatu	25	-	Minas Novas	55	1
Ibiraci	111	8	Minduri	5	-
Ibirité	2654	73	Mirabela	143	3
Ibitiúra de Minas	103	-	Miradouro	179	2
Ibituruna	4	-	Mirai	258	3
Icaraí de Minas	25	1	Miravânia	5	-
Igarapé	554	17	Moeda	108	-
Igaratinga	49	3	Moema	166	2
Iguatama	110	1	Monjolos	10	-
Ijaci	26	3	Monsenhor Paulo	27	-
Illicínea	21	3	Montalvânia	185	-
Imbé de Minas	61	1	Monte Alegre de Minas	529	9
Inconfidentes	83	6	Monte Azul	285	6
Indaiabira	40	-	Monte Belo	19	5
Indianópolis	131	-	Monte Carmelo	533	12
Ingai	15	3	Monte Carmelo	13	-
Inhapim	323	18	Monte Formoso	164	7
Inhaúma	97	2	Monte Santo de Minas	164	7
Inimutaba	66	3	Monte Sião	327	8
Ipaba	483	17	Montes Claros	12174	200
Ipanema	310	7	Montezuma	9	-
Ipatinga	10507	237	Morada Nova de Minas	37	-
Ipiaçu	57	1	Morro da Garça	12	2
Ipuiúna	175	4	Morro do Pilar	6	-
Iraí de Minas	82	3	Munhoz	80	5
Itabira	3382	23	Muriaé	3621	74
Itabirinha	122	5	Mutum	472	7
Itabirito	3040	19	Muzambinho	130	3
Itacambira	8	1	Nacip Raydan	50	2
Itacarambi	216	3	Nanuque	1337	46
Itaguara	367	5	Naque	114	5
Itaipé	22	-	Natalândia	18	1
Itajubá	1563	61	Natércia	49	1
Itamarandiba	156	1	Nazareno	20	1
Itamarati de Minas	38	1	Nepomuceno	160	3
Itambacuri	146	4	Ninheira	42	-
Itambé do Mato Dentro	4	2	Nova Belém	24	2
Itamogi	79	4	Nova Era	206	4
Itamonte	372	6	Nova Lima	4420	45
Itanhandu	300	9	Nova Módica	83	2
Itanhomi	133	5	Nova Ponte	356	12
Itaobim	296	7	Nova Porteirinha	70	2
Itapagipe	250	9	Nova Resende	180	1
Itapecerica	216	8	Nova Serrana	1264	50
Itapeva	568	15	Nova União	38	-
Itatiaiuçu	364	6	Novo Cruzeiro	152	3
Itaú de Minas	300	5	Novo Oriente de Minas	154	3
Itaúna	1503	28	Novorizonte	7	2
Itaverava	10	-	Olaria	5	-
Itinga	43	3	Olhos-D'água	10	-
Itueta	516	1	Olímpio Noronha	18	-
Ituiutaba	3850	89	Oliveira	379	9
Itumirim	16	-	Oliveira Fortes	2	-
Iturama	1191	28	Onça de Pitangui	26	-
Itutinga	14	1	Oratórios	25	-
Jaboticatubas	368	10	Orizânia	30	3
Jacinto	251	3	Ouro Branco	559	5
Jacuí	185	7	Ouro Fino	279	6
Jacutinga	365	13	Ouro Preto	961	35
Jaguaraçu	86	4	Ouro Verde de Minas	28	3
Jaíba	509	9	Padre Carvalho	54	1
Jampruca	40	1	Padre Paraíso	387	3
Janaúba	1251	19	Pai Pedro	20	1
Januária	368	9	Paineiras	7	-
Japaraíba	32	-	Pains	92	1
Japonvar	69	1	Paiva	3	-
Jeceaba	32	2	Palma	42	4
Jenipapo de Minas	4	-	Palmópolis	72	2
Jequeri	14	1	Papagaios	229	1
Jequitaiá	64	4	Pará de Minas	838	18
Jequitibá	39	1	Paracatu	2489	39
Jequitinhonha	131	6	Paraguaçu	178	5
Jesuânia	60	6	Paraisópolis	197	10
Joáima	208	4	Paraopeba	358	7
Joanésia	74	2	Passa Quatro	209	10
João Monlevade	1659	16	Passa Tempo	96	2
João Pinheiro	759	6	Passabém	9	1
Joaquim Felício	25	1	Passa-Vinte	9	-
Jordânia	185	3	Passos	1388	28
José Gonçalves de Minas	5	-	Patis	41	-
José Raydan	20	-	Patos de Minas	2922	81
Josenópolis	100	-	Patrocínio	2148	44
Juatuba	447	15	Patrocínio do Muriaé	41	3
Juiz de Fora	7863	280	Paula Cândido	33	-
Juramento	28	-	Paulistas	8	-
Juruáia	249	4	Pavão	33	2
Juvenília	95	1	Peçanha	59	2
Ladainha	69	1	Pedra Azul	138	10
Lagamar	104	1	Pedra Bonita	53	2
Lagoa da Prata	990	22	Pedra do Anta	4	-
Lagoa dos Patos	21	-	Pedra do Indaiá	95	1
Lagoa Dourada	63	2	Pedra Dourada	22	-
Lagoa Formosa	525	16	Pedralva	23	1
Lagoa Santa	30	1	Pedras de Maria da Cruz	69	1
Lagoa Santa	794	11	Pedrinópolis	70	1
Lajinha	594	16	Pedro Leopoldo	840	19
Lambari	230	5	Pedro Teixeira	1	-
Lamim	6	-	Pequeri	23	1
Laranjal	35	4	Pequi	25	1
Lassance	43	-	Perdigão	179	5
Lavras	505	29	Perdizes	406	5
Leandro Ferreira	45	3	Perdões	249	4
Leme do Prado	2	-	Periquito	116	9
Leopoldina	927	34	Pescador	44	1
Liberdade	5	-	Piau	11	1
Lima Duarte	195	13	Piedade de Caratinga	83	2
Limeira do Oeste	259	1	Piedade de Ponte Nova	37	32
Lontra	24	4	Piedade do Rio Grande	28	2
			Piedade dos Gerais	73	3

*Casos confirmados de COVID-19 que não evoluíram para óbito.

Fonte: Painel COVID-19 MG/Sala de Situação/SubVS/SES/MG. Dados parciais, sujeitos a alterações. Atualizado em 18/11/2020.

BOLETIM EPIDEMIOLÓGICO

COVID-19: Doença causada pelo coronavírus – 19

18 de novembro de 2020 – 10:00



GOVERNO
DIFERENTE.
ESTADO
EFICIENTE.



6

DISTRIBUIÇÃO DE CASOS E ÓBITOS CONFIRMADOS DA COVID-19 SEGUNDO LOCAL DE RESIDÊNCIA, MINAS GERAIS, 2020

LOCAL DE RESIDÊNCIA	CASOS*	ÓBITOS	LOCAL DE RESIDÊNCIA	CASOS*	ÓBITOS
Pimenta	27	-	São Gonçalo do Rio Preto	3	-
Pingo-D'água	46	3	São Gonçalo do Sapucaí	126	4
Pintópolis	17	1	São Gotardo	1351	29
Piracema	61	1	São João Batista do Glória	130	6
Pirajuba	173	2	São João da Lagoa	26	-
Piranga	82	9	São João da Mata	30	1
Piranguçu	57	2	São João da Ponte	107	9
Piranguinho	144	4	São João das Missões	77	1
Pirapetinga	567	6	São João Del Rei	873	21
Pirapora	1486	19	São João do Manhuaçu	124	9
Piraúba	62	3	São João do Manteninha	148	1
Pitangui	299	7	São João do Oriente	139	8
Piumhi	493	10	São João do Pacuí	7	-
Planura	305	6	São João do Paraíso	141	1
Poço Fundo	151	2	São João Evangelista	91	2
Poços de Caldas	1639	47	São João Nepomuceno	273	8
Pocrane	73	3	São Joaquim de Bicas	434	30
Pompéu	361	2	São José da Barra	69	-
Ponte Nova	912	20	São José da Lapa	403	10
Ponto Chique	39	-	São José da Safira	177	1
Ponto dos Volantes	93	3	São José da Varginha	22	-
Porteirinha	574	16	São José do Alegre	19	-
Porto Firme	125	7	São José do Divino	58	-
Poté	149	5	São José do Goiabal	35	-
Pouso Alegre	3317	76	São José do Jacuri	85	-
Pouso Alto	92	2	São José do Mantimento	118	2
Prados	24	2	São Lourenço	664	11
Prata	678	25	São Miguel do Anta	51	1
Pratápolis	119	6	São Pedro da União	25	-
Pratinha	46	-	São Pedro do Suaçuí	70	1
Presidente Bernardes	5	1	São Pedro dos Ferros	48	2
Presidente Juscelino	40	1	São Romão	35	2
Presidente Kubitschek	14	1	São Roque de Minas	29	-
Presidente Olegário	168	7	São Sebastião da Bela Vista	81	3
Prudente de Moraes			São Sebastião da Vargem Alegre	23	-
Quartel Geral	15	-	São Sebastião do Anta	26	1
Queluzito	8	2	São Sebastião do Maranhão	17	-
Raposos	449	6	São Sebastião do Oeste	112	2
Raul Soares	87	3	São Sebastião do Paraíso	1017	36
Recreio	86	4	São Sebastião do Rio Preto	27	2
Reduto	150	1	São Sebastião do Rio Verde	2	-
Resende Costa	73	-	São Thomé das Letras	2	-
Resplendor	570	8	São Tiago	24	3
Ressaquinha	6	-	São Tomás de Aquino	65	4
Riachinho	105	2	São Vicente de Minas	20	-
Riacho dos Machados	52	1	Sapucaí-Mirim	43	1
Ribeirão das Neves	4188	158	Sardoá	48	1
Ribeirão Vermelho	18	-	Sarzedo	458	11
Rio Acima	283	4	Sem-Peixe	10	1
Rio Casca	169	4	Senador Amaral	80	3
Rio do Prado	35	1	Senador Cortes	16	-
Rio Doce	10	-	Senador Firmino	32	2
Rio Espera	22	2	Senador José Bento	30	2
Rio Manso			Senador Modestino Gonçalves	1	1
Rio Novo	83	3	Senhora de Oliveira	7	-
Rio Paranaíba	53	3	Senhora do Porto	18	-
Rio Pardo de Minas	634	9	Senhora dos Remédios	42	-
Rio Piracicaba	223	2	Sericita	14	-
Rio Piracicaba	368	2	Seritinga	2	-
Rio Pomba	88	2	Serra Azul de Minas	1	-
Rio Preto	15	-	Serra da Saudade	6	-
Rio Vermelho	5	-	Serra do Salitre	201	4
Ritópolis	8	-	Serra dos Aimorés	246	7
Rochedo de Minas	40	1	Serrania	44	1
Rodeiro	186	1	Serranópolis de Minas	17	-
Romaria	51	1	Serranos	8	-
Rosário da Limeira	43	-	Serro	146	3
Rubelita	6	1	Sete Lagoas	3375	61
Rubim	26	1	Setubinha	42	2
Sabará	26	1	Silveirânia	5	-
Sabará	1484	65	Silveirópolis	34	5
Sabinópolis	25	-	Simão Pereira	15	-
Sacramento	886	20	Simonésia	191	6
Salinas	684	14	Sobralia	56	6
Salto da Divisa	57	1	Soledade de Minas	19	-
Santa Bárbara	677	9	Tabuleiro	10	1
Santa Bárbara do Leste	107	5	Taiobeiras	345	7
Santa Bárbara do Monte Verde	5	-	Taparuba	64	2
Santa Bárbara do Tugúrio	6	-	Tapira	69	1
Santa Cruz de Minas	69	4	Tapiraí	33	-
Santa Cruz de Salinas	19	2	Taquaraçu de Minas	52	4
Santa Cruz do Escalvado	33	1	Tarumirim	74	8
Santa Efigênia de Minas	35	3	Teixeiras	36	1
Santa Fé de Minas	16	-	Teófilo Otoni	3365	106
Santa Helena de Minas	57	2	Timóteo	2642	89
Santa Juliana	495	19	Tiradentes	34	1
Santa Luzia	2320	105	Tiros	41	2
Santa Margarida	287	4	Tocantins	235	6
Santa Maria de Itabira	87	3	Tocos do Moji	19	1
Santa Maria do Salto	12	-	Toledo	108	5
Santa Maria do Suaçuí	140	5	Tombos	252	2
Santa Rita de Caldas	218	6	Três Corações	944	33
Santa Rita de Ibitipoca	1	-	Três Marias	296	11
Santa Rita de Jacutinga	19	1	Três Pontas	838	14
Santa Rita de Minas	176	4	Tumiritinga	50	2
Santa Rita do Itueto	303	2	Tupaciguara	668	15
Santa Rita do Sapucaí	485	19	Turmalina	77	1
Santa Rosa da Serra	15	-	Turvolândia	16	1
Santa Vitória	421	3	Ubá	2275	65
Santana da Vargem	48	2	Ubaí	49	1
Santana de Cataguases	36	-	Ubaporanga	300	6
Santana de Pirapama	48	2	Uberaba	8104	223
Santana do Deserto	66	1	Uberlândia	36184	695
Santana do Garambéu	5	-	Umburataiba	17	-
Santana do Jacaré	17	4	Unai	2846	57
Santana do Manhuaçu	119	1	União de Minas	112	2
Santana do Paraíso	2428	30	Uruana de Minas	19	-
Santana do Riacho	29	-	Urucânia	173	1
Santana dos Montes	8	-	Urucuia	58	3
Santo Antônio do Amparo	122	3	Vargem Alegre	122	3
Santo Antônio do Aventureiro	17	3	Vargem Bonita	9	1
Santo Antônio do Gramma	15	1	Vargem Grande do Rio Pardo	26	-
Santo Antônio do Itambé	26	-	Varginha	1433	44
Santo Antônio do Jacinto	410	10	Varjão de Minas	84	1
Santo Antônio do Monte	477	11	Várzea da Palma	582	9
Santo Antônio do Retiro	84	1	Varzelândia	105	3
Santo Antônio do Rio Abaixo	16	-	Vazante	781	5
Santo Hipólito	32	-	Verdelândia	39	-
Santos Dumont	308	10	Veredinha	1	-
São Bento Abade	4	-	Veríssimo	48	1
São Brás do Suaçuí	30	-	Vermelho Novo	41	1
São Domingos das Dores	31	3	Veasiano	1347	41
São Domingos do Prata	81	4	Viçosa	629	4
São Félix de Minas	51	-	Vieiras	23	1
São Francisco	387	16	Virgem da Lapa	47	1
São Francisco de Paula	56	-	Virgínia	39	1
São Francisco de Sales	142	4	Virginópolis	34	-
São Francisco do Glória	35	1	Virgolândia	30	1
São Geraldo	54	5	Visconde do Rio Branco	876	20
São Geraldo da Piedade	61	6	Volta Grande	28	1
São Geraldo do Baixio	15	4	Wenceslau Braz	45	-
São Gonçalo do Abaeté	33	1	Outros Estado/país	2753	82
São Gonçalo do Pará	88	2			
São Gonçalo do Rio Abaixo	320	5			

CASOS*

ÓBITOS

TOTAL DE MUNICÍPIOS COM CASOS CONFIRMADOS

TOTAL DE CASOS CONFIRMADOS



378.146



9.605



852



387.751

*Casos confirmados de COVID-19 que não evoluíram para óbito.

Fonte: Painel COVID-19 MG/Sala de Situação/SubVS/SES/MG. Dados parciais, sujeitos a alterações. Atualizado em 18/11/2020.

Para ver mais informações sobre os casos confirmados de COVID-19 em Minas Gerais, por município, acesse o [PAINEL DE MONITORAMENTO DE CASOS em coronavirus.saude.mg.gov.br](https://painel.coes.mg.gov.br)

