

BOLETIM EPIDEMIOLÓGICO

SÍNDROME INFLAMATÓRIA MULTISSISTÊMICA PEDIÁTRICA TEMPORALMENTE ASSOCIADA À COVID-19 (SIM-P)

terça-feira, 12 de março de 2024



CENÁRIO EM MINAS GERAIS SE 11 - SIM-P

Total de Casos Notificados

652

Casos Descartados

412

Casos Confirmados

235

Óbitos Confirmados

5

Dados parciais sujeitos a alterações ou revisão

Fonte: REDcap - FormSUS SIM-P – CIEVS-MINAS/CDAT/DVAT/SVE/SUBVS/SESMG, Dados de 12/03/2024

TOTAL DE CASOS NOTIFICADOS: Todos os casos suspeitos e confirmados que deram entrada no sistema de notificação obrigatória do agravo.

TOTAL DE CASOS CONFIRMADOS: soma dos casos e óbitos que foram confirmados para SIM-P.

ÓBITOS CONFIRMADOS: óbitos confirmados para SIM-P.

Total de casos que tiveram alta : 240*

***ALTA HOSPITALAR:** Casos confirmados de SIM-P que receberam alta hospitalar; não incluídos casos sem evolução registrada no REDcap –FormSUS.

1 PERFIL EPIDEMIOLÓGICO DOS CASOS CONFIRMADOS DE SIM-P. MINAS GERAIS, 2020 - 2023.

Por Sexo

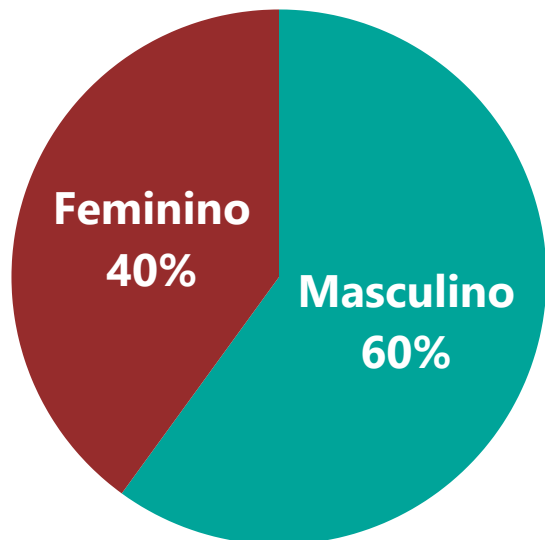

Por Faixa Etária

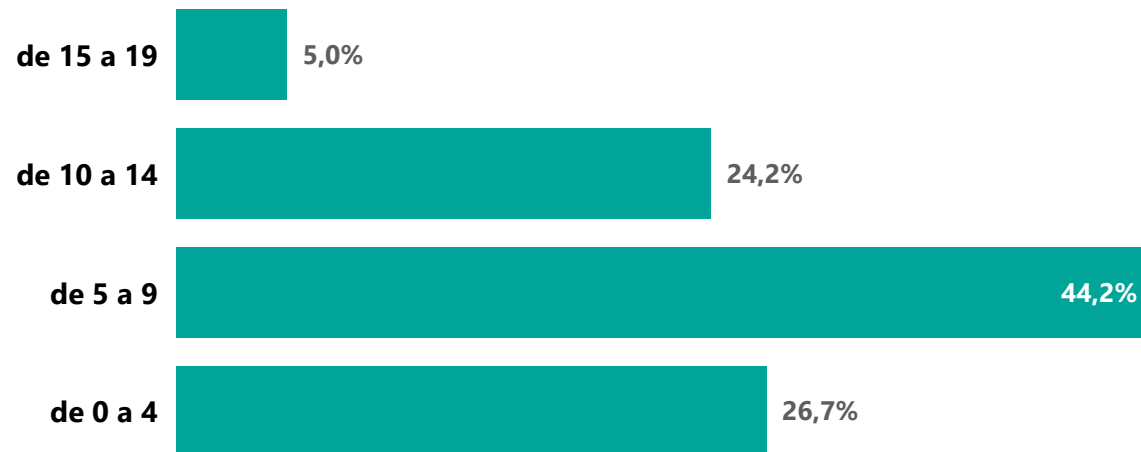

Média de Idade dos Casos Confirmados: 7 anos

Por Raça/Cor

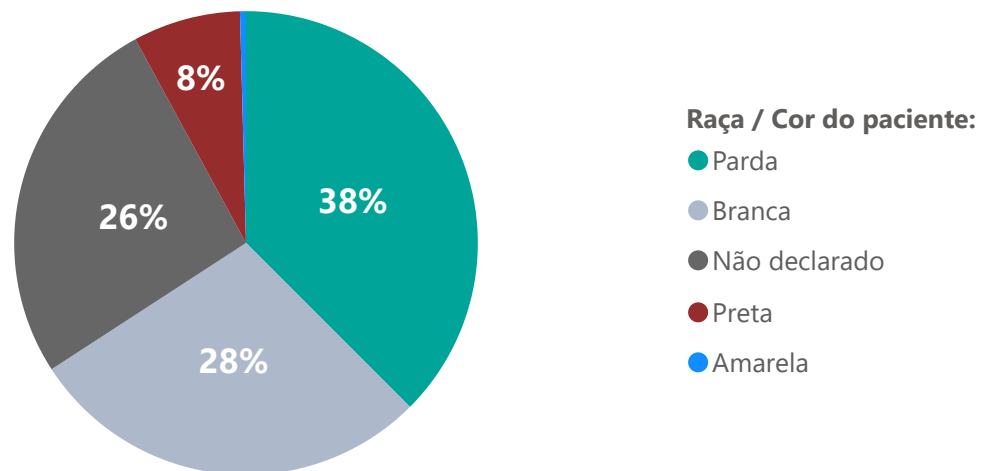

Comorbidade*

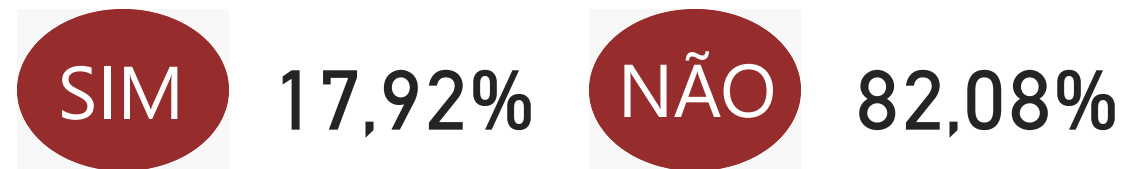

*Dados parciais, aguardando atualização dos municípios.
N.I: Não Informado

2 DISTRIBUIÇÃO DE CASOS DE SIM-P NOTIFICADOS NO REDCAP, POR SEMANA DE INÍCIO DE SINTOMAS E CLASSIFICAÇÃO FINAL. MINAS GERAIS, 2021 – 2023.

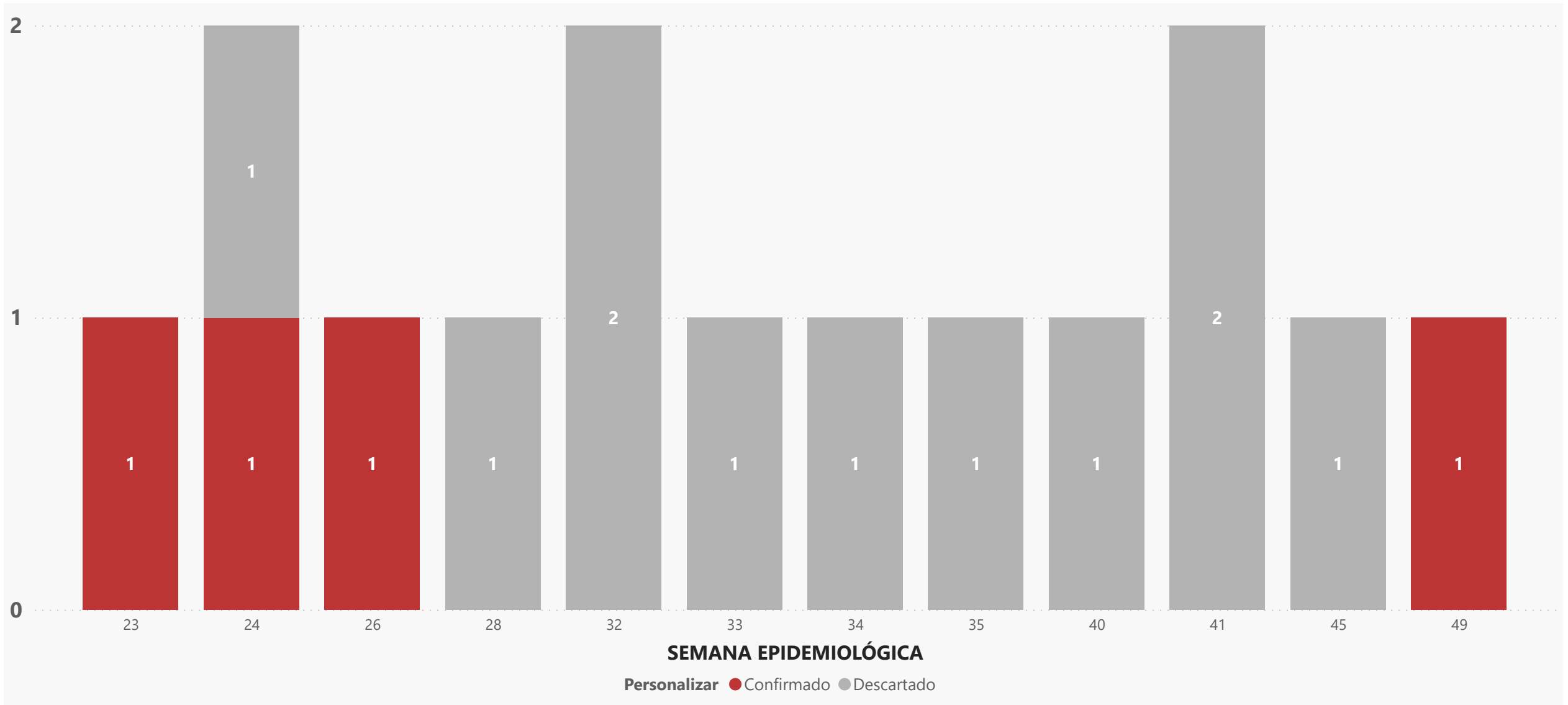

Fonte: REDcap SIM-P – CDAT/DVAT/SVE/SUBVS/SESMG.
Dados parciais, sujeitos a alterações. Atualizado em 12/03/2024

3

DISTRIBUIÇÃO DOS CASOS CONFIRMADOS DE SIM-P, POR UNIDADE REGIONAL DE SAÚDE DE RESIDÊNCIA (URS). MINAS GERAIS, 2020 – 2023

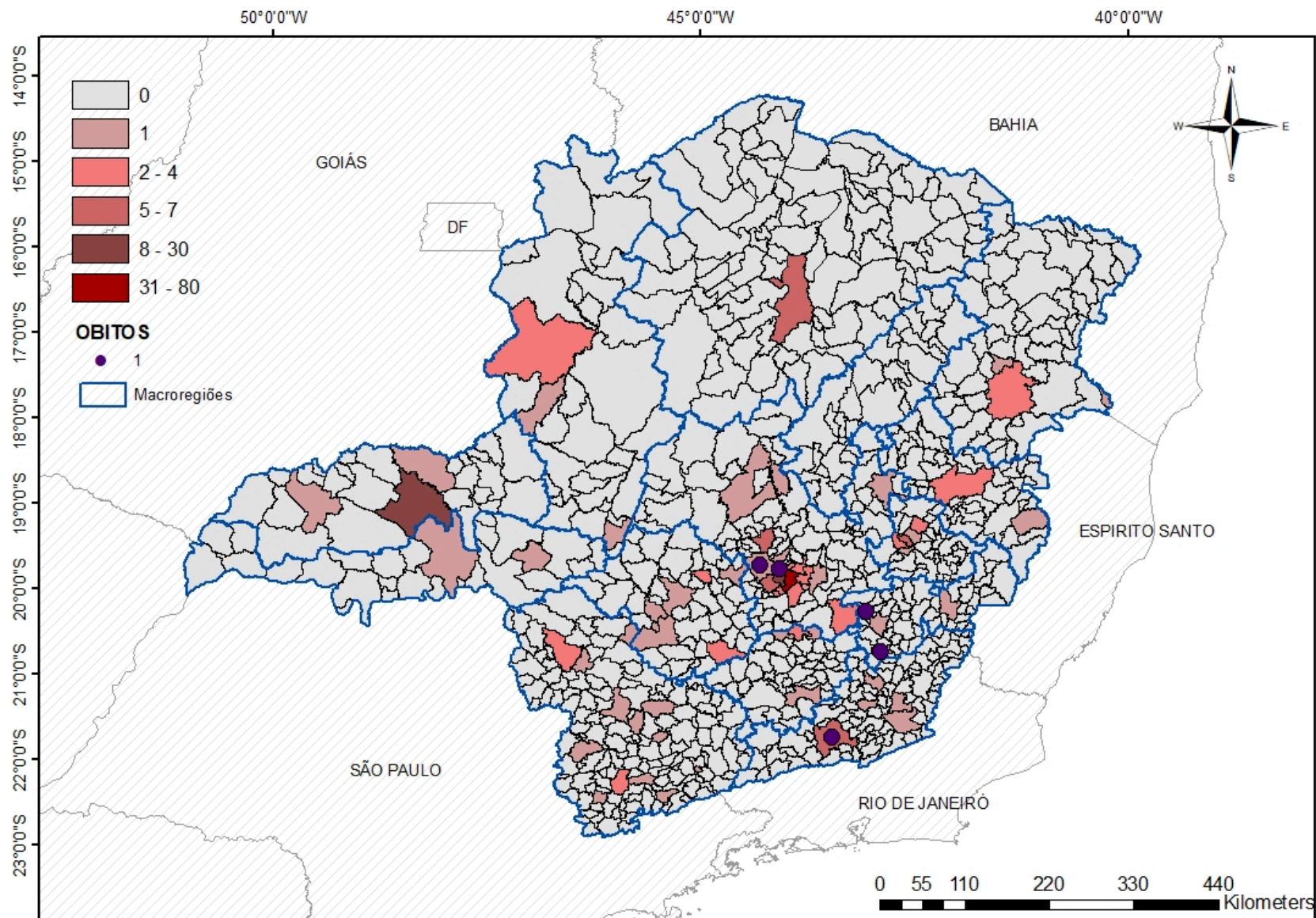

| URS | CASOS* | ÓBITOS |
|----------------------|--------|--------|
| | 1 | |
| ALFENAS | 2 | |
| BARBACENA | 5 | |
| BELO HORIZONTE | 125 | 2 |
| CORONEL FABRICIANO | 14 | |
| DIVINÓPOLIS | 11 | |
| GOVERNADOR VALADARES | 4 | |
| ITABIRA | 1 | |
| ITUIUTABA | 1 | |
| JUIZ DE FORA | 5 | 1 |
| LEOPOLDINA | 2 | |
| MANHUAÇU | 1 | |
| MONTES CLAROS | 8 | |
| PASSOS | 5 | |
| PATOS DE MINAS | 2 | |
| PEDRA AZUL | 1 | |
| PONTE NOVA | 2 | 2 |
| POUSO ALEGRE | 6 | |
| SETE LAGOAS | 9 | |
| TEÓFILO OTONI | 5 | |
| UBÁ | 2 | |
| UBERABA | 2 | |
| UBERLÂNDIA | 12 | |
| UNAÍ | 3 | |

*Casos confirmados de SIM-P que não evoluíram para óbito. Fonte: REDCap - FormSUS SIM-P. Dados parciais, sujeitos a alterações. Atualizado em 12/03/2024

LINKS ÚTEIS:

1. Ficha de notificação caso suspeito de SIM-P: <https://is.gd/simpcovid>

2. Aula Síndrome Inflamatória Multissistêmica Pediátrica (SIM-P) SES-MG/SMP: <https://youtu.be/DN23oDt8b5E>

6

DISTRIBUIÇÃO DOS CASOS CONFIRMADOS E ÓBITOS DE SIM-P POR MUNICÍPIO DE RESIDÊNCIA (URS). MINAS GERAIS, 2020 – 2023.

| MUNICÍPIO DE RESIDÊNCIA | CASOS* | ÓBITOS |
|-------------------------|--------|--------|
| ALFENAS | 1 | |
| ALPINOPOLIS | 1 | |
| ARAGUARI | 1 | |
| ARAXA | 1 | |
| ARCOS | 1 | |
| BARBACENA | 1 | |
| BARRA LONGA | | 1 |
| BELO HORIZONTE | 69 | |
| BELO ORIENTE | 3 | |
| BETIM | 7 | |
| BOCAIUVA | 1 | |
| BOM REPOUSO | 1 | |
| CAETE | 1 | |
| CALDAS | 1 | |

| MUNICÍPIO DE RESIDÊNCIA | CASOS* | ÓBITOS |
|-------------------------|--------|--------|
| CATAGUASES | 1 | |
| CATUJI | 1 | |
| CONGONHAS | 2 | |
| CONTAGEM | 19 | |
| CORONEL FABRICIANO | 2 | |
| CORREGO FUNDO | 1 | |
| CURVELO | 1 | |
| DIVINO DAS LARANJEIRAS | 1 | |
| ESMERALDAS | 1 | 1 |

| MUNICÍPIO DE RESIDÊNCIA | CASOS* | ÓBITOS |
|-------------------------|--------|--------|
| FORMIGA | 1 | |
| GOVERNADOR VALADARES | 2 | |
| GUANHAES | 1 | |
| GUARANI | 1 | |
| IBIRITE | 4 | |
| IPATINGA | 7 | |
| ITAJUBA | 1 | |
| ITUIUTABA | 1 | |
| JECEABA | 1 | |
| JEQUITINHONHA | 1 | |
| JUIZ DE FORA | 5 | 1 |

*Casos confirmados de SIM-P que não evoluíram para óbito. Fonte: REDCap - FormSUS SIM-P. Dados parciais, sujeitos a alterações. Atualizado em 12/03/2024

LINKS ÚTEIS:

1. Ficha de notificação caso suspeito de SIM-P: <https://is.gd/simpcovid>
2. Aula Síndrome Inflamatória Multissistêmica Pediátrica (SIM-P) SES-MG/SMP: <https://youtu.be/DN23oDt8b5E>

6

DISTRIBUIÇÃO DOS CASOS CONFIRMADOS E ÓBITOS DE SIM-P POR MUNICÍPIO DE RESIDÊNCIA (URS). MINAS GERAIS, 2020 – 2023.

| MUNICÍPIO DE RESIDÊNCIA | CASOS | ÓBITOS |
|-------------------------|-------|--------|
| LEOPOLDINA | 1 | |
| MANHUACU | 1 | |
| MARIANA | 2 | |
| MONSENHOR PAULO | 1 | |
| MONTES CLAROS | 7 | |
| MORADA NOVA DE MINAS | 1 | |
| NOVA LIMA | 2 | |
| NOVA SERRANA | 4 | |
| OLIVEIRA | 2 | |
| OURO BRANCO | 1 | |
| PARA DE MINAS | 1 | |
| PARACATU | 3 | |
| PARAGUACU | 1 | |
| PASSOS | 2 | |

| MUNICÍPIO DE RESIDÊNCIA | CASOS | ÓBITOS |
|-------------------------|-------|--------|
| PEDRO LEOPOLDO | 1 | |
| PIMENTA | 1 | |
| PONTE NOVA | 1 | |
| POUSO ALEGRE | 2 | |
| PRATAPOLIS | 1 | |
| PRESIDENTE JUSCELINO | 1 | |
| RAPOSOS | 1 | |
| RESPLENDOR | 1 | |
| RIBEIRAO DAS NEVES | 9 | 1 |
| SABARA | 2 | |
| SANTA LUZIA | 2 | |
| SANTA RITA DO SAPUCAI | 1 | |
| SANTANA DO PARAISO | 1 | |

12/03/2024

| MUNICÍPIO DE RESIDÊNCIA | CASOS* | ÓBITOS |
|-------------------------|--------|--------|
| SAO GOTARDO | 1 | |
| SAO LOURENCO | 1 | |
| SARZEDO | 2 | |
| SERRA DOS AIMORES | 1 | |
| SETE LAGOAS | 6 | |
| TEOFILO OTONI | 3 | |
| TIMOTEO | 1 | |
| TRES PONTAS | 1 | |
| UBA | 1 | |
| UBERABA | 1 | |
| UBERLANDIA | 11 | |
| VAZANTE | 1 | |
| VESPASIANO | 3 | |
| VICOSA | 1 | 1 |

*Casos confirmados de SIM-P que não evoluíram para óbito. Fonte: REDCap - FormSUS SIM-P. Dados parciais, sujeitos a alterações. Atualizado em LINKS ÚTEIS:

1. Ficha de notificação caso suspeito de SIM-P: <https://is.gd/simpcovid>