

BOLETIM EPIDEMIOLÓGICO

COVID-19: Doença causada pelo coronavírus – 19

sexta-feira, 9 de setembro de 2022



CENÁRIO EM MINAS GERAIS - COVID-19

Total de Casos Confirmados

3.874.629

Casos em Acompanhamento

42.560

Casos Recuperados

3.768.410

Óbitos Confirmados

63.659

Fonte: Painel COVID-19 MG/Sala de Situação/SubVS/SES/MG. Dados parciais, sujeitos a alterações.

TOTAL DE CASOS CONFIRMADOS: soma dos casos confirmados que não evoluíram para óbito e dos óbitos confirmados por COVID-19.

CASOS RECUPERADOS: casos confirmados de COVID-19 que receberam alta hospitalar e/ou cumpriram isolamento domiciliar de 10 dias E estão há 72h assintomáticos (sem a utilização de medicamentos sintomáticos) E sem intercorrências.

CASOS EM ACOMPANHAMENTO: casos confirmados de COVID-19 que não evoluíram para óbito, cuja condição clínica permanece sendo acompanhada ou aguarda atualização pelos municípios.

ÓBITOS CONFIRMADOS: óbitos confirmados para COVID-19.



Nº de Casos Confirmados nas Últimas 24h*

1.398



Nº de Óbitos Confirmados nas Últimas 24h*

11

Observações: o número de casos e óbitos confirmados nas últimas 24h pode não retratar a ocorrência de novos casos no período, mas o total de casos notificados à SES/MG nas últimas 24h. o quantitativo de óbitos confirmados nas últimas 24h está sujeito à atualização do SIVEP-Gripe, podendo haver eventuais instabilidades no sistema

1

PERFIL EPIDEMIOLÓGICO DOS CASOS CONFIRMADOS DE COVID-19 QUE NÃO EVOLUÍRAM PARA ÓBITO, MG, 2020-2022

Quantidade de Casos por Sexo

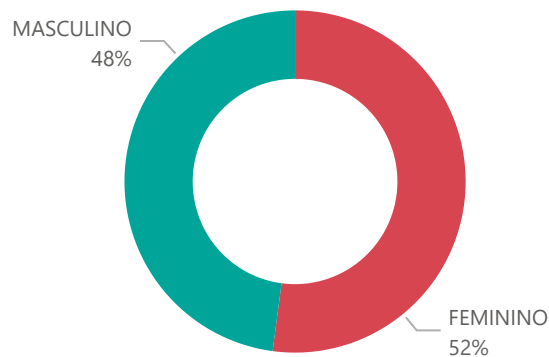

Apresenta Fator de Risco (Comorbidade*)

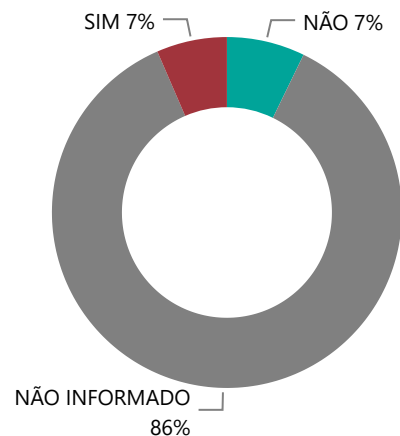

*Dados parciais, aguardando atualização dos municípios.

Quantidade de casos por Faixa Etária

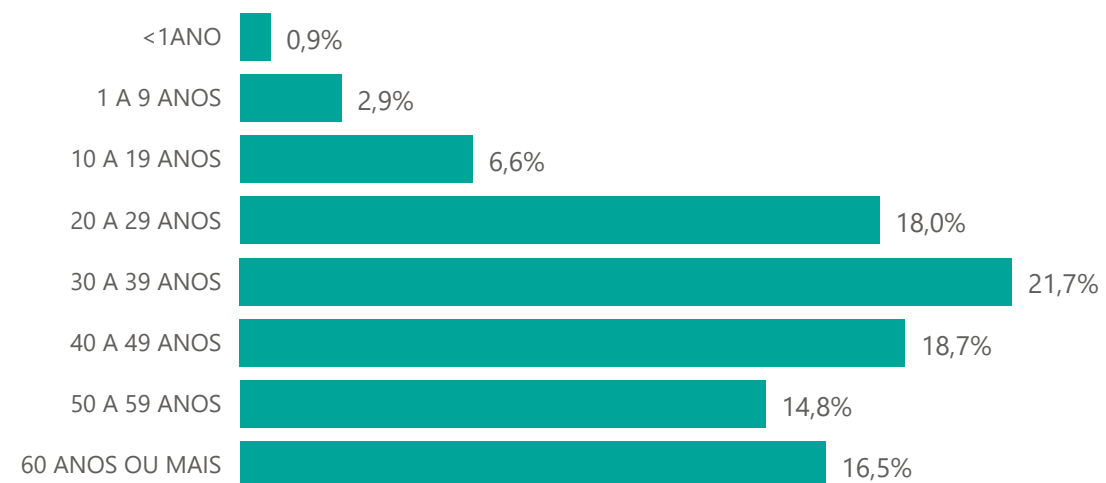

Notificações por Raça

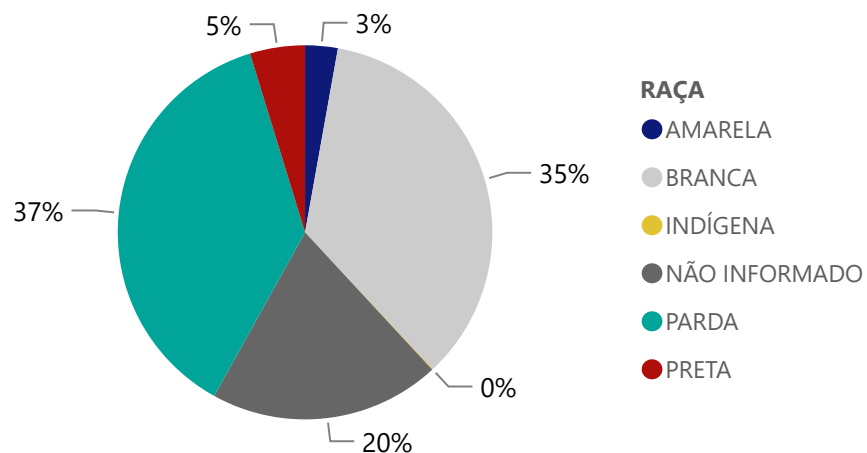

Municípios Afetados

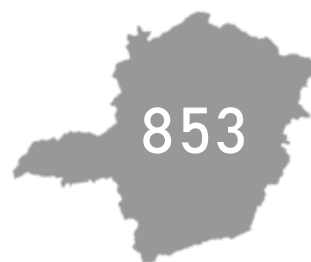

2

DADOS DE HOSPITALIZAÇÃO E ISOLAMENTO DOMICILIAR DOS CASOS CONFIRMADOS DE COVID-19, MG, 2020-2021

Internados*



223.524

Isolamento Domiciliar



3.651.105

*Casos confirmados de COVID-19 que precisaram de internação hospitalar na rede pública ou privada de Minas Gerais. Dados cumulativos, registrados desde o início da pandemia.

Fonte: Painel COVID-19 MG/ Sala de Situação/SubVS/SES-MG; E-SUS VE; SIVEP-Gripe. Dados parciais, sujeitos a alterações.

Fonte: Sala de Situação/SubVS/SES-MG; E-SUS VE; SIVEP-Gripe. Dados parciais, sujeitos a alterações.



4

HOSPITALIZAÇÕES POR COVID 2020-2022

NÚMERO DE HOSPITALIZAÇÕES POR CID COVID, SEGUNDO SEMANA EPIDEMIOLÓGICA (SE) DE INÍCIO DE SINTOMAS, MG, 2020 - 2022

Ano ● 2020 ● 2021 ● 2022

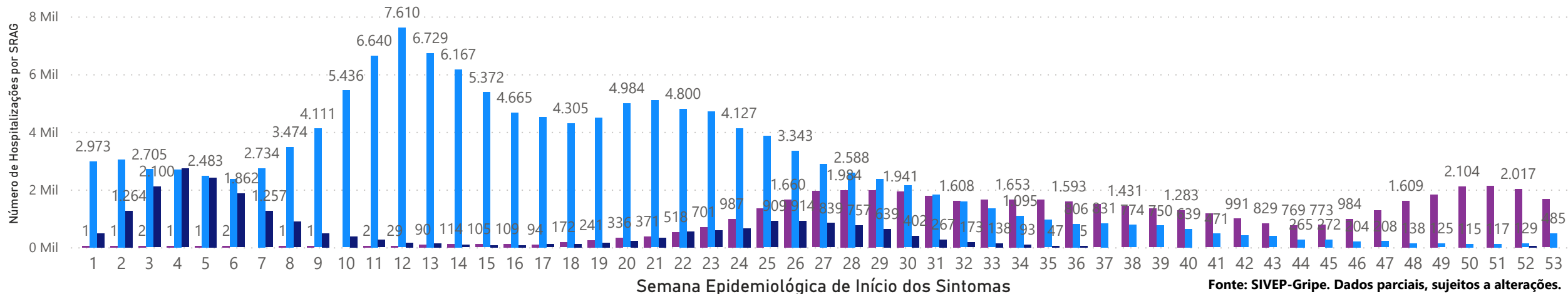

Fonte: SIVEP-Gripe. Dados parciais, sujeitos a alterações.

5 DADOS LABORATORIAIS DE COVID-19, REDE PÚBLICA-MG 2020-2021



Fonte: GAL/FUNED. Dados parciais, sujeitos a alterações.

*Não apresentaram resultado que pode ser concluído como positivo ou negativo.

6

DADOS DE VACINAÇÃO

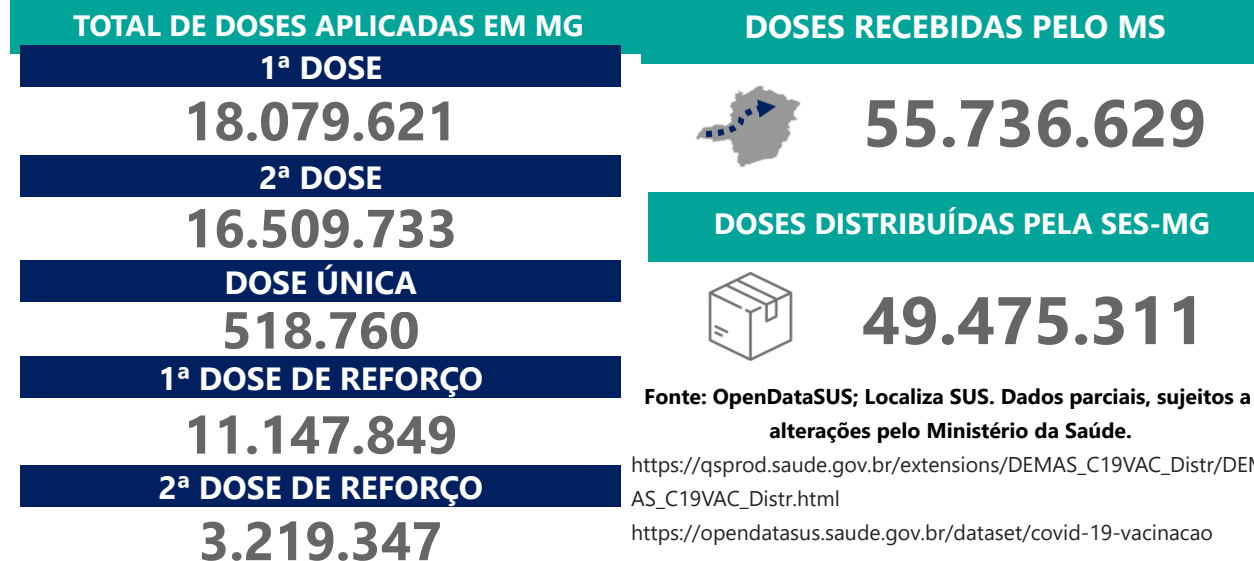

Fonte: OpenDataSUS; Localiza SUS. Dados parciais, sujeitos a alterações pelo Ministério da Saúde.

https://qsprod.saude.gov.br/extensions/DEMAS_C19VAC_Distr/DEMAS_C19VAC_Distr.html

<https://opendatasus.saude.gov.br/dataset/covid-19-vacinacao>

DISTRIBUIÇÃO DE CASOS E ÓBITOS CONFIRMADOS DA COVID-19 SEGUNDO LOCAL DE RESIDÊNCIA, MINAS GERAIS, 2020-2021-2022

| Local de Residência | Casos* | Óbitos | Total Vacinas Aplicadas | Local de Residência | Casos* | Óbitos | Total Vacinas Aplicadas | Local de Residência | Casos* | Óbitos | Total Vacinas Aplicadas |
|------------------------|---------|--------|-------------------------|-----------------------------|--------|--------|-------------------------|-----------------------|--------|--------|-------------------------|
| ABADIA DOS DOURADOS | 1.852 | 20 | 15.959 | CARAI | 1.613 | 23 | 43.645 | FELISBURGO | 1.736 | 18 | 14.613 |
| ABAETE | 3.826 | 49 | 51.364 | CARANAIBA | 305 | 4 | 8.325 | FELIXLANDIA | 2.631 | 34 | 34.168 |
| ABRE CAMPO | 2.003 | 19 | 28.657 | CARANDAI | 3.840 | 59 | 58.929 | FERNANDES TOURINHO | 389 | 17 | 6.304 |
| ACAIACA | 258 | 12 | 10.293 | CARANGOLA | 6.127 | 136 | 71.903 | FERROS | 802 | 17 | 23.414 |
| ACUCENA | 857 | 39 | 19.989 | CARATINGA | 13.211 | 317 | 163.491 | FERVEDOURO | 1.579 | 20 | 21.596 |
| AGUA BOA | 1.129 | 15 | 30.109 | CARBONITA | 1.386 | 8 | 21.212 | FLORESTAL | 273 | 15 | 16.107 |
| AGUA COMPRIDA | 531 | 9 | 5.886 | CAREACU | 1.196 | 17 | 15.358 | FORMIGA | 23.493 | 316 | 165.121 |
| AGUANIL | 1.289 | 8 | 11.615 | CARLOS CHAGAS | 3.523 | 38 | 43.232 | FORMOSO | 478 | 10 | 15.040 |
| AGUAS FORMOSAS | 1.661 | 38 | 37.494 | CARMESIA | 273 | 1 | 6.688 | FORTALEZA DE MINAS | 963 | 9 | 8.838 |
| AGUAS VERMELHAS | 560 | 13 | 27.387 | CARMO DA CACHOEIRA | 1.945 | 25 | 28.518 | FORTUNA DE MINAS | 324 | 3 | 8.037 |
| AIMORES | 3.715 | 91 | 52.464 | CARMO DA MATA | 1.400 | 13 | 28.104 | FRANCISCO BADARO | 301 | 7 | 17.024 |
| AIURUOCA | 1.040 | 15 | 14.300 | CARMO DE MINAS | 1.711 | 31 | 28.540 | FRANCISCO DUMONT | 367 | 7 | 9.768 |
| ALAGOA | 682 | 9 | 7.457 | CARMO DO CAJURU | 1.495 | 62 | 51.448 | FRANCISCO SA | 1.455 | 50 | 46.452 |
| ALBERTINA | 761 | 12 | 7.119 | CARMO DO PARANAIBA | 5.122 | 131 | 75.250 | FRANCISOPOLIS | 525 | 3 | 11.144 |
| ALEM PARAIBA | 7.137 | 172 | 80.870 | CARMO DO RIO CLARO | 5.543 | 77 | 45.340 | FREI GASPAR | 894 | 16 | 11.015 |
| ALFENAS | 22.978 | 252 | 177.367 | CARMOPOLIS DE MINAS | 4.917 | 62 | 40.002 | FREI INOCENCIO | 1.075 | 30 | 16.463 |
| ALFREDO VASCONCELOS | 1.462 | 17 | 15.577 | CARNEIRINHO | 3.323 | 55 | 21.974 | FREI LAGONEGRO | 272 | 5 | 9.967 |
| ALMENARA | 7.306 | 71 | 78.677 | CARRANCAS | 1.099 | 10 | 10.968 | FRONTEIRA | 4.162 | 66 | 32.105 |
| ALPERCATA | 566 | 23 | 15.218 | CARVALHOPOLIS | 923 | 9 | 9.032 | FRONTEIRA DOS VALES | 1.003 | 11 | 10.032 |
| ALPINOPOLIS | 4.624 | 52 | 43.064 | CARVALHOS | 596 | 5 | 10.494 | FRUTA DE LEITE | 320 | 3 | 10.181 |
| ALTEROSA | 2.070 | 42 | 32.922 | CASA GRANDE | 295 | 4 | 5.729 | FRUTAL | 16.937 | 306 | 129.743 |
| ALTO CAPARAO | 619 | 10 | 10.545 | CASCALHO RICO | 641 | 4 | 7.727 | FUNILANDIA | 541 | 12 | 11.208 |
| ALTO JEQUITIBA | 1.474 | 15 | 17.712 | CASSIA | 2.999 | 72 | 38.973 | GALLILEIA | 1.047 | 28 | 11.390 |
| ALTO RIO DOCE | 1.121 | 33 | 27.314 | CATAGUASES | 16.505 | 294 | 159.039 | GAMELEIRAS | 592 | 5 | 11.795 |
| ALVARENGA | 709 | 6 | 10.345 | CATAS ALTAS | 847 | 13 | 13.539 | GLAUCILANDIA | 422 | 7 | 7.593 |
| ALVINOPOLIS | 2.372 | 25 | 37.730 | CATAS ALTAS DA NORUEGA | 319 | 5 | 8.952 | GOIABEIRA | 606 | 10 | 6.147 |
| ALVORADA DE MINAS | 504 | 4 | 10.281 | CATUJI | 817 | 9 | 14.697 | GOIANA | 895 | 8 | 10.390 |
| AMPARO DO SERRA | 359 | 12 | 11.363 | CATUTI | 528 | 4 | 10.965 | GONCALVES | 1.172 | 10 | 11.120 |
| ANDRADAS | 7.414 | 141 | 93.845 | CAXAMBU | 3.902 | 68 | 47.021 | GONZAGA | 640 | 16 | 11.339 |
| ANDRELANDIA | 187 | 19 | 30.174 | CEDRO DO ABAETE | 146 | 1 | 3.224 | GOUVEIA | 1.230 | 35 | 26.194 |
| ANGELANDIA | 574 | 4 | 13.768 | CENTRAL DE MINAS | 710 | 37 | 15.415 | GOVERNADOR VALADARES | 50.464 | 1.530 | 528.093 |
| ANTONIO CARLOS | 2.060 | 22 | 26.715 | CENTRALINA | 2.004 | 54 | 20.459 | GRAO MOGOL | 1.481 | 13 | 32.759 |
| ANTONIO DIAS | 831 | 29 | 19.669 | CHACARA | 259 | 11 | 9.047 | GRUPIARA | 337 | 4 | 3.654 |
| ANTONIO PRADO DE MINAS | 160 | 6 | 4.177 | CHALE | 1.417 | 13 | 10.401 | GUANHAEAS | 5.053 | 54 | 78.287 |
| ARACAI | 307 | 2 | 5.849 | CHAPADA DO NORTE | 708 | 3 | 25.253 | GUAPE | 2.686 | 50 | 30.841 |
| ARACITABA | 98 | 11 | 5.352 | CHAPADA GAUCHA | 2.226 | 21 | 24.433 | GUARACIABA | 1.052 | 35 | 23.017 |
| ARACUAI | 3.897 | 61 | 75.649 | CHIADOR | 554 | 9 | 6.988 | GUARACIAMA | 494 | 6 | 12.558 |
| ARAGUARI | 31.547 | 523 | 241.863 | CIPOTANEA | 885 | 26 | 14.387 | GUARANESIA | 5.411 | 47 | 45.658 |
| ARANTINA | 680 | 7 | 7.023 | CLARAVAL | 1.053 | 4 | 10.058 | GUARANI | 1.453 | 10 | 16.604 |
| ARAPONGA | 974 | 15 | 20.976 | CLARO DOS POCOES | 1.192 | 12 | 16.509 | GUARARA | 1.358 | 18 | 9.452 |
| ARAPORA | 2.801 | 43 | 18.331 | CLAUDIO | 4.213 | 70 | 69.263 | GUARDA-MOR | 2.048 | 13 | 17.433 |
| ARAPUA | 460 | 3 | 7.802 | COIMBRA | 825 | 12 | 17.710 | GUAXUPE | 16.178 | 190 | 115.817 |
| ARAUJOS | 932 | 15 | 21.624 | COLUNA | 957 | 12 | 20.423 | GUIDOVAL | 1.389 | 23 | 15.681 |
| ARAXA | 37.998 | 305 | 247.943 | COMENDADOR GOMES | 616 | 5 | 7.021 | GUIMARANIA | 1.678 | 17 | 18.898 |
| ARCEBURGO | 2.411 | 37 | 21.156 | COMERCINHO | 590 | 6 | 15.679 | GUIRICEMA | 1.937 | 38 | 19.176 |
| ARCOS | 9.980 | 157 | 101.222 | CONCEICAO DA APARECIDA | 1.607 | 12 | 23.906 | GURINHATA | 1.125 | 5 | 12.268 |
| AREADO | 3.302 | 35 | 32.044 | CONCEICAO DA BARRA DE MINAS | 711 | 8 | 9.048 | HELIODORA | 1.351 | 20 | 14.709 |
| ARGIRITA | 727 | 14 | 7.064 | CONCEICAO DAS ALGOAS | 6.313 | 157 | 56.996 | IPAU | 1.786 | 36 | 22.960 |
| ARICANDUVA | 441 | 0 | 11.460 | CONCEICAO DAS PEDRAS | 380 | 5 | 7.360 | IBERTIOGA | 694 | 15 | 12.578 |
| ARINOS | 2.900 | 32 | 32.677 | CONCEICAO DE IPANEMA | 655 | 5 | 10.829 | IBIA | 5.209 | 71 | 53.729 |
| ASTOLFO DUTRA | 2.323 | 32 | 29.465 | CONCEICAO DO MATO DENTRO | 4.579 | 39 | 56.609 | IBIAI | 875 | 11 | 15.212 |
| ATALEIA | 1.518 | 12 | 23.679 | CONCEICAO DO PARA | 659 | 11 | 13.800 | IBIRACATU | 290 | 3 | 10.721 |
| AUGUSTO DE LIMA | 315 | 12 | 11.443 | CONCEICAO DO RIO VERDE | 2.314 | 30 | 31.758 | IBIRACI | 2.111 | 31 | 24.813 |
| BAEPENDI | 3.513 | 38 | 39.065 | CONCEICAO DOS OUROS | 1.715 | 39 | 26.189 | IBIRITE | 14.389 | 451 | 332.920 |
| BALDIM | 850 | 25 | 18.364 | CONEGO MARINHO | 193 | 4 | 14.273 | IBITIURA DE MINAS | 1.120 | 6 | 8.036 |
| BAMBUI | 6.112 | 43 | 53.159 | CONFINS | 531 | 19 | 25.703 | IBITURUNA | 741 | 1 | 7.566 |
| BANDEIRA | 735 | 12 | 9.929 | CONGONHAL | 2.732 | 34 | 26.097 | ICARAI DE MINAS | 864 | 6 | 21.143 |
| BANDEIRA DO SUL | 1.326 | 17 | 13.882 | CONGONHAS | 11.809 | 116 | 138.591 | IGARAPE | 5.141 | 113 | 105.258 |
| BARAO DE COCAIS | 7.644 | 85 | 75.886 | CONGONHAS DO NORTE | 368 | 4 | 11.436 | IGARATINGA | 2.168 | 16 | 23.382 |
| BARAO DE MONTE ALTO | 371 | 16 | 13.122 | CONQUISTA | 2.069 | 21 | 16.371 | IGUATAMA | 1.482 | 13 | 17.105 |
| BARBACENA | 18.113 | 361 | 316.545 | CONSELHEIRO LAFAIETE | 24.878 | 319 | 290.890 | IUACI | 1.121 | 20 | 16.476 |
| BARRA LONGA | 660 | 14 | 14.734 | CONSELHEIRO PENA | 3.408 | 66 | 38.936 | ILICINEA | 2.425 | 32 | 31.045 |
| BARROSO | 5.869 | 74 | 48.399 | CONSOLACAO | 532 | 5 | 4.766 | IMBE DE MINAS | 734 | 11 | 12.627 |
| BELA VISTA DE MINAS | 1.282 | 26 | 21.455 | CONTAGEM | 76.485 | 2.205 | 1.445.467 | INCONFIDENTES | 1.872 | 12 | 18.616 |
| BELMIRO BRAGA | 897 | 6 | 8.027 | COQUEIRAL | 1.501 | 27 | 22.771 | INDAIABIRA | 501 | 1 | 12.344 |
| BELO HORIZONTE | 438.166 | 8.163 | 6.231.714 | CORACAO DE JESUS | 2.118 | 24 | 50.921 | INDIANOPOLIS | 1.460 | 9 | 14.866 |
| BELO ORIENTE | 3.444 | 83 | 48.593 | CORDISBURGO | 393 | 21 | 19.419 | INGAI | 343 | 8 | 7.539 |
| BELO VALE | 1.706 | 17 | 19.009 | CORDISLANDIA | 569 | 4 | 7.894 | INHAPIM | 3.076 | 76 | 49.637 |
| BERILO | 536 | 3 | 23.812 | CORINTO | 3.245 | 62 | 48.452 | INHAUMA | 1.033 | 22 | 14.540 |
| BERIZAL | 416 | 3 | 10.509 | COROACI | 885 | 22 | 21.095 | INIMUTABA | 1.083 | 19 | 16.208 |
| BERTOPOLIS | 807 | 6 | 8.814 | COROMANDEL | 6.233 | 98 | 67.251 | IPABA | 2.110 | 66 | 34.656 |
| BETIM | 50.913 | 1.464 | 929.021 | CORONEL FABRICIANO | 19.881 | 381 | 192.265 | IPANEMA | 3.997 | 83 | 39.576 |
| BIAS FORTES | 558 | 4 | 8.199 | CORONEL MURTA | 750 | 10 | 18.820 | IPATINGA | 48.903 | 987 | 499.318 |
| BICAS | 3.989 | 55 | 34.217 | CORONEL PACHECO | 209 | 10 | 7.789 | IPIACU | 1.305 | 7 | 9.485 |
| BIQUINHAS | 421 | 4 | 6.229 | CORONEL XAVIER CHAVES | 953 | 4 | 9.166 | IPUIUNA | 2.466 | 45 | 21.604 |
| BOA ESPERANCA | 8.548 | 153 | 95.017 | CORREGO DANTA | 483 | 10 | 7.326 | IRAI DE MINAS | 891 | 15 | 14.039 |
| BOCAINA DE MINAS | 799 | 7 | 11.557 | CORREGO DO BOM JESUS | 1.205 | 8 | 9.972 | ITABIRA | 32.825 | 415 | 241.344 |
| BOCAIUVA | 4.833 | 80 | 98.184 | CORREGO FUNDO | 1.785 | 9 | 14.722 | ITABIRINHA | 1.518 | 46 | 22.362 |
| BOM DESPACHO | 12.212 | 134 | 108.855 | CORREGO NOVO | 390 | 14 | 6.266 | ITABIRITO | 18.811 | 176 | 132.138 |
| BOM JARDIM DE MINAS | 1.491 | 8 | 17.614 | COUTO DE MAGALHAES DE MINAS | 302 | 7 | 11.164 | ITACAMBIRA | 652 | 4 | 9.115 |
| BOM JESUS DA PENHA | 1.275 | 21 | 11.680 | CRISOLITA | 385 | 3 | 10.756 | ITACARAMBI | 1.055 | 19 | 30.170 |
| BOM JESUS DO AMPARO | 631 | 9 | 13.166 | CRISTAIS | 2.720 | 32 | 28.946 | ITAGUARA | 4.449 | 39 | 36.125 |
| BOM JESUS DO GALHO | 984 | 42 | 28.853 | CRISTALIA | 589 | 3 | 10.275 | ITAIPE | 596 | 7 | 20.902 |
| BOM REPOUSO | 2.578 | 35 | 27.725 | CRISTIANO OTONI | 763 | 19 | 12.805 | ITAJUBA | 22.381 | 478 | 211.580 |
| BOM SUCESSO | 2.272 | 35 | 41.532 | CRISTINA | 1.595 | 11 | 23.914 | ITAMARANDIBA | 7.177 | 34 | 73.348 |
| BONFIM | 983 | 21 | 19.843 | CRUCILANDIA | 1.321 | 13 | 14.735 | ITAMARATI DE MINAS | 1.250 | 8 | 9.409 |
| BONFINOPOLIS DE MINAS | 946 | 14 | 11.757 | CRUZEIRO DA FORTALEZA | 926 | 8 | 10.620 | ITAMBACURI | 1.798 | 32 | 42.415 |
| BONITO DE MINAS | 374 | 5 | 20.980 | CRUZILIA | 2.967 | 53 | 38.269 | ITAMBE DO MATO DENTRO | 105 | 5 | 5.470 |
| BORDA DA MATA | 5.604 | 66 | 43.495 | CUPARAQUE | 978 | 15 | 8.395 | ITAMOGI | 2.716 | 56 | 25.666 |
| BOTELHOS | 3.648 | 37 | 35.008 | CURRAL DE DENTRO | 1.093 | 18 | 14.970 | ITAMONTE | 3.433 | 51 | 32.652 |
| BOTUMIRIM | 1.010 | 5 | 12.464 | CURVELO | 9.030 | 302 | 188.069 | ITANHANDU | 4.626 | 64 | 34.967 |
| BRAS PIRES | 716 | 11 | 10.326 | DATAS | 1.061 | 15 | 12.322 | ITANHOMI | 2.095 | 33 | 22.081 |
| BRASILANDIA DE MINAS | 3.409 | 31 | 29.771 | DELFINO MOREIRA | 859 | 33 | 18.864 | ITAOBIM | 2.807 | 60 | 38.744 |
| BRASILIA DE MINAS | 2.164 | 18 | 61.366 | DELFINOPOLIS | 1.822 | 15 | 17.062 | ITAPAGIPE | 4.844 | 63 | 30.258 |
| BRAUNAS | 476 | 12 | 11.586 | DELTA | 2.409 | 31 | 20.678 | ITAPECERICA | 4.298 | 47 | 60.425 |
| BRAZOPOLIS | 1.932 | 40 | 32.818 | DESCOBERTO | 349 | 12 | 11.567 | ITAPEVA | 2.406 | 40 | 25.403 |
| BRUMADINHO | 7.908 | 111 | 97.916 | DESTERRO DE ENTRE RIOS | 1.127 | 12 | 16.909 | ITATIAIUCU | 2.293 | 35 | 29.947 |
| BUENO BRANDAO | 2.236 | 39 | 25.649 | DESTERRO DO MELO | 605 | 1 | 7.789 | ITAU DE MINAS | 5.591 | 49 | 33.346 |
| BUENOPOLIS | 1.092 | 20 | 20.527 | DIAMANTINA | 9.416 | 106 | 118.296 | ITAUNA | 22.741 | 302 | 197.846 |
| BUGRE | 366 | 14 | 9.296 | DIAGO DE VASCONCELOS | 280 | 1 | 9.135 | ITAVERAVA | 452 | 3 | 14.416 |
| BURITIS | 5.629 | 58 | 43.089 | DIONISIO | 591 | 20 | 16.272 | ITINGA | 903 | 17 | 31.747 |
| BURITIZEIRO | 3.305 | 43 | 42.791 | DIVINESIA | 956 | 11 | 9.560 | ITUETA | 1.682 | 7 | 12.184 |
| CABECEIRA GRANDE | 966 | 9 | 15.189 | DIVINO | 2.509 | 46 | 46.205 | ITUUTABA | 37.031 | 530 | 213.947 |
| CABO VERDE | 2.410 | 20 | 29.624 | DIVINO DAS LARANJEIRAS | 473 | 16 | 9.697 | ITUMIRIM | 588 | 12 | 13.060 |
| CACHOEIRA DA PRATA | 210 | 16 | 9.471 | DIVINOLANDIA DE MINAS | 575 | 13 | 17.423 | ITURAMA | 12.305 | 263 | 82.964 |
| CACHOEIRA DE MINAS | 2.482 | 21 | 26.164 | DIVINOPOLIS | 41.041 | 736 | 520.315 | ITUTINGA | 530 | 5 | 11.581 |
| CACHOEIRA DE PAJEU | | | | | | | | | | | |

DISTRIBUIÇÃO DE CASOS E ÓBITOS CONFIRMADOS DA COVID-19 SEGUNDO LOCAL DE RESIDÊNCIA, MINAS GERAIS, 2020-2021-2022

| Local de Residência | Casos* | Óbitos | Total Vacinas Aplicadas |
|------------------------|--------|--------|-------------------------|
| LAGOA DOURADA | 1.939 | 15 | 28.099 |
| LAGOA FORMOSA | 3.780 | 70 | 46.020 |
| LAGOA GRANDE | 1.922 | 34 | 17.954 |
| LAGOA SANTA | 12.320 | 150 | 126.303 |
| LAJINHA | 3.613 | 50 | 47.805 |
| LAMBARI | 4.527 | 63 | 44.108 |
| LAMIM | 577 | 5 | 9.563 |
| LARANJAL | 1.543 | 31 | 15.126 |
| LASSANCE | 1.159 | 8 | 15.379 |
| LAVRAS | 29.090 | 206 | 241.350 |
| LEANDRO FERREIRA | 530 | 7 | 8.381 |
| LEME DO PRADO | 535 | 3 | 9.468 |
| LEOPOLDINA | 12.908 | 208 | 118.261 |
| LIBERDADE | 255 | 12 | 12.457 |
| LIMA DUARTE | 2.622 | 58 | 45.051 |
| LIMEIRA DO OESTE | 2.553 | 37 | 19.887 |
| LONTRA | 986 | 10 | 19.612 |
| LUISBURGO | 677 | 19 | 14.495 |
| LUISLANDIA | 417 | 3 | 11.885 |
| LUMINARIAS | 725 | 13 | 11.298 |
| LUZ | 5.961 | 41 | 39.670 |
| MACHACALIS | 836 | 14 | 14.771 |
| MACHADO | 10.103 | 114 | 90.406 |
| MADRE DE DEUS DE MINAS | 1.211 | 16 | 12.674 |
| MALACACHETA | 2.032 | 29 | 32.321 |
| MAMONAS | 714 | 8 | 13.218 |
| MANGA | 2.104 | 18 | 38.166 |
| MANHUACU | 9.831 | 256 | 188.811 |
| MANHUMIRIM | 3.363 | 55 | 42.446 |
| MANTENA | 4.443 | 85 | 45.204 |
| MAR DE ESPANHA | 2.734 | 46 | 31.195 |
| MARAVILHAS | 1.412 | 7 | 16.082 |
| MARIA DA FE | 2.881 | 51 | 32.860 |
| MARIANA | 16.989 | 111 | 153.935 |
| MARILAC | 515 | 12 | 8.489 |
| MARIO CAMPOS | 1.635 | 59 | 33.539 |
| MARIPA DE MINAS | 991 | 16 | 9.322 |
| MARLIERIA | 585 | 21 | 9.427 |
| MARMELOPOLIS | 533 | 11 | 7.021 |
| MARTINHO CAMPOS | 3.274 | 46 | 31.945 |
| MARTINS SOARES | 676 | 13 | 15.527 |
| MATA VERDE | 814 | 10 | 15.022 |
| MATERLANDIA | 235 | 3 | 10.286 |
| MATEUS LEME | 9.036 | 102 | 86.204 |
| MATHIAS LOBATO | 516 | 13 | 6.728 |
| MATIAS BARBOSA | 3.522 | 67 | 34.281 |
| MATIAS CARDOSO | 633 | 12 | 25.152 |
| MATIPÓ | 2.608 | 43 | 33.580 |
| MATO VERDE | 1.958 | 17 | 27.092 |
| MATOZINHOS | 8.368 | 121 | 86.874 |
| MATUTINA | 514 | 7 | 10.770 |
| MEDEIROS | 493 | 2 | 8.587 |
| MEDINA | 1.918 | 36 | 45.592 |
| MENDES PIMENTEL | 1.182 | 12 | 12.791 |
| MERCES | 444 | 21 | 24.239 |
| MESQUITA | 588 | 10 | 11.578 |
| MINAS NOVAS | 1.806 | 26 | 50.895 |
| MINDURI | 470 | 11 | 9.038 |
| MIRABELA | 1.787 | 22 | 24.130 |
| MIRADOURO | 1.320 | 14 | 20.947 |
| MIRAI | 2.839 | 19 | 26.877 |
| MIRAVANIA | 345 | 2 | 9.666 |
| MOEDA | 399 | 15 | 10.682 |
| MOEMA | 2.043 | 14 | 15.813 |
| MONJÓLOS | 60 | 3 | 5.407 |
| MONSENHOR PAULO | 1.822 | 10 | 21.906 |
| MONTALVANIA | 2.172 | 20 | 29.819 |
| MONTE ALEGRE DE MINAS | 2.722 | 46 | 42.908 |
| MONTE AZUL | 2.458 | 37 | 44.425 |
| MONTE BELO | 2.966 | 40 | 33.847 |
| MONTE CARMELO | 11.488 | 198 | 122.863 |
| MONTE FORMOSO | 383 | 8 | 9.568 |
| MONTE SANTO DE MINAS | 4.920 | 69 | 48.727 |
| MONTE SIAO | 6.941 | 44 | 51.168 |
| MONTES CLAROS | 88.173 | 1.081 | 846.240 |
| MONTEZUMA | 731 | 6 | 13.216 |
| MORADA NOVA DE MINAS | 1.699 | 12 | 22.079 |
| MORRO DA GARÇA | 314 | 10 | 6.184 |
| MORRO DO PILAR | 204 | 5 | 7.379 |
| MUNHOZ | 1.063 | 15 | 13.047 |
| MURIAE | 16.617 | 373 | 216.045 |
| MUTUM | 3.870 | 52 | 55.062 |
| MUZAMBINHO | 6.051 | 50 | 52.399 |
| NACIP RAYDAN | 503 | 7 | 5.958 |
| NANUQUE | 7.460 | 134 | 72.700 |
| NAQUE | 805 | 26 | 10.758 |
| NATALANDIA | 635 | 8 | 7.903 |
| NATERCIA | 1.031 | 9 | 12.344 |
| NAZARENO | 1.088 | 14 | 19.645 |
| NEPOMUCENO | 5.331 | 54 | 60.211 |
| NINHEIRA | 1.083 | 9 | 20.730 |
| NOVA BELEM | 649 | 14 | 7.740 |
| NOVA ERA | 4.402 | 58 | 39.960 |
| NOVA LIMA | 34.772 | 277 | 236.121 |
| NOVA MODICA | 607 | 17 | 7.633 |
| NOVA PONTE | 2.995 | 36 | 31.756 |
| NOVA PORTEIRINHA | 886 | 11 | 13.686 |
| NOVA RESENDE | 3.662 | 36 | 37.569 |
| NOVA SERRANA | 9.726 | 247 | 175.876 |
| NOVA UNIAO | 785 | 11 | 14.795 |
| NOVO CRUZEIRO | 2.112 | 34 | 62.268 |
| NOVO ORIENTE DE MINAS | 863 | 20 | 16.626 |
| NOVORIZONTE | 506 | 5 | 10.252 |
| OLARIA | 158 | 4 | 5.528 |
| OLHOS-D'AGUA | 382 | 6 | 11.488 |
| OLIMPIO NORONHA | 542 | 4 | 6.603 |
| OLIVEIRA | 6.183 | 89 | 99.209 |
| OLIVEIRA FORTES | 268 | 4 | 5.758 |
| ONCA DE PITANGUI | 425 | 6 | 7.014 |
| ORATORIOS | 494 | 15 | 11.834 |
| ORIZANIA | 796 | 14 | 14.937 |
| OURO BRANCO | 8.523 | 64 | 98.661 |
| OURO FINO | 7.808 | 83 | 76.442 |
| OURO PRETO | 12.613 | 144 | 206.041 |
| OURO VERDE DE MINAS | 484 | 10 | 13.408 |
| PADRE CARVALHO | 582 | 8 | 9.538 |
| PADRE PARAISO | 1.511 | 28 | 31.936 |
| PAI PEDRO | 337 | 3 | 13.822 |
| PAINEIRAS | 684 | 7 | 11.174 |
| PAINS | 1.845 | 10 | 20.403 |
| PAIVA | 360 | 4 | 4.157 |
| PALMA | 1.154 | 17 | 14.546 |
| PALMOPOLIS | 543 | 13 | 14.763 |
| PAPAGAIOS | 3.194 | 23 | 29.816 |
| PARA DE MINAS | 15.722 | 290 | 195.340 |
| PARACATU | 17.255 | 290 | 190.967 |
| PARAGUACU | 6.579 | 59 | 42.350 |
| PARAISOPOLIS | 4.524 | 71 | 47.617 |
| PARAOPEBA | 4.004 | 36 | 57.223 |
| PASSA QUATRO | 3.296 | 53 | 38.801 |
| PASSA TEMPO | 1.049 | 9 | 19.642 |
| PASSABEM | 185 | 6 | 4.567 |
| PASSA-VINTE | 264 | 6 | 6.037 |
| PASSOS | 27.077 | 394 | 241.810 |
| PATIS | 471 | 0 | 10.422 |
| PATOS DE MINAS | 35.422 | 622 | 378.667 |
| PATROCINIO | 16.401 | 268 | 208.440 |
| PATROCINIO DO MURIAE | 610 | 12 | 12.749 |
| PAULA CANDIDO | 1.052 | 10 | 23.824 |
| PAULISTAS | 658 | 5 | 11.532 |
| PAVAO | 1.066 | 12 | 15.598 |
| PECANHA | 1.658 | 27 | 34.429 |
| PEDRA AZUL | 2.449 | 48 | 47.944 |

| Local de Residência | Casos* | Óbitos | Total Vacinas Aplicadas |
|------------------------------|--------|--------|-------------------------|
| PEDRA BONITA | 691 | 8 | 12.608 |
| PEDRA DO ANTA | 408 | 7 | 8.624 |
| PEDRA DO INDAIA | 946 | 8 | 10.062 |
| PEDRA DOURADA | 415 | 3 | 6.455 |
| PEDRALVA | 1.772 | 19 | 29.614 |
| PEDRAS DE MARIA DA CRUZ | 178 | 16 | 18.306 |
| PEDRINOPOLIS | 983 | 12 | 8.769 |
| PEDRO LEOPOLDO | 8.550 | 220 | 139.723 |
| PEDRO TEIXEIRA | 25 | 0 | 5.416 |
| PEQUERI | 491 | 10 | 7.982 |
| PEQUI | 562 | 10 | 9.065 |
| PERDIGAO | 2.528 | 19 | 24.112 |
| PERDIZES | 4.266 | 31 | 38.751 |
| PERDOES | 5.321 | 48 | 48.506 |
| PERQUITO | 799 | 27 | 12.923 |
| PESCADOR | 813 | 6 | 8.117 |
| PIAU | 422 | 15 | 6.979 |
| PIEDADE DE CARATINGA | 1.307 | 26 | 17.938 |
| PIEDADE DE PONTE NOVA | 339 | 9 | 10.208 |
| PIEDADE DO RIO GRANDE | 895 | 12 | 11.469 |
| PIEDADE DOS GERAIS | 74 | 9 | 11.979 |
| PIMENTA | 2.044 | 23 | 20.246 |
| PINGO-D'AGUA | 571 | 15 | 10.100 |
| PINTOPOLIS | 437 | 5 | 14.475 |
| PIRACEMA | 98 | 19 | 17.166 |
| PIRAJUABA | 1.254 | 29 | 15.628 |
| PIRANGA | 1.291 | 38 | 37.743 |
| PIRANGUCU | 1.231 | 18 | 13.919 |
| PIRANGUINHO | 1.818 | 49 | 19.531 |
| PIRAPETINGA | 4.817 | 37 | 24.337 |
| PIRAPORA | 11.600 | 115 | 108.765 |
| PIRAUBA | 2.343 | 30 | 28.052 |
| PITANGUI | 3.560 | 106 | 56.831 |
| PIUMHI | 10.527 | 142 | 73.266 |
| PLANURA | 2.910 | 52 | 25.347 |
| POCO FUNDO | 4.831 | 22 | 41.495 |
| POCOS DE CALDAS | 29.965 | 594 | 403.926 |
| POCRANE | 1.056 | 13 | 19.553 |
| POMPEU | 5.724 | 66 | 68.620 |
| PONTE NOVA | 9.391 | 220 | 141.051 |
| PONTO CHIQUE | 624 | 16 | 8.234 |
| PONTO DOS VOLANTES | 970 | 24 | 26.897 |
| PORTEIRINHA | 6.078 | 74 | 79.638 |
| PORTO FIRME | 1.284 | 16 | 23.693 |
| POTE | 1.718 | 24 | 29.533 |
| POUSO ALEGRE | 41.860 | 505 | 372.601 |
| POUSO ALTO | 1.563 | 29 | 17.016 |
| PRADOS | 1.474 | 22 | 22.619 |
| PRATA | 6.215 | 114 | 61.458 |
| PRATAPOLIS | 2.493 | 32 | 21.380 |
| PRATINHA | 574 | 5 | 9.865 |
| PRESIDENTE BERNARDES | 650 | 8 | 12.879 |
| PRESIDENTE JUSCELINO | 303 | 7 | 10.398 |
| PRESIDENTE KUBITSCHKE | 472 | 7 | 7.840 |
| PRESIDENTE OLEGARIO | 2.946 | 34 | 38.729 |
| PRUDENTE DE MORAIS | 913 | 25 | 22.891 |
| QUARTEL GERAL | 454 | 5 | 7.963 |
| QUELUZITO | 390 | 5 | 5.535 |
| RAPOSOS | 4.325 | 48 | 32.441 |
| RAUL SOARES | 4.041 | 64 | 52.623 |
| RECREIO | 1.878 | 26 | 21.868 |
| REDUTO | 702 | 17 | 17.143 |
| RESENDE COSTA | 1.641 | 23 | 27.619 |
| RESPLENDOR | 3.350 | 71 | 32.758 |
| RESSAQUINHA | 878 | 11 | 11.913 |
| RIACHINHO | 1.616 | 10 | 16.008 |
| RIACHO DOS MACHADOS | 897 | 8 | 15.818 |
| RIBEIRAO DAS NEVES | 27.430 | 926 | 603.897 |
| RIBEIRAO VERMELHO | 1.098 | 13 | 10.480 |
| RIO ACIMA | 1.774 | 33 | 21.810 |
| RIO CASCA | 1.810 | 53 | 30.372 |
| RIO DO PRADO | 741 | 8 | 11.923 |
| RIO DOCE | 434 | 10 | 7.868 |
| RIO ESPERA | 623 | 14 | 15.946 |
| RIO MANSO | 1.001 | 11 | 13.460 |
| RIO NOVO | 674 | 30 | 20.228 |
| RIO PARANAIBA | 3.431 | 30 | 34.231 |
| RIO PARDO DE MINAS | 1.867 | 10 | 47.792 |
| RIO PIRACICABA | 3.414 | 30 | 36.450 |
| RIO POMBA | 1.053 | 42 | 40.829 |
| RIO PRETO | 1.447 | 6 | 11.905 |
| RIO VERMELHO | 1.180 | 8 | 28.291 |
| RITAPOLIS | 914 | 15 | 11.976 |
| ROCHEDO DE MINAS | 264 | 4 | 6.170 |
| RODEIRO | 1.601 | 20 | 16.819 |
| ROMARIA | 1.016 | 11 | 9.228 |
| ROSARIO DA LIMEIRA | 401 | 7 | 10.464 |
| RUBELITA | 624 | 3 | 15.123 |
| RUBIM | 2.109 | 26 | 19.771 |
| SABARA | 12.424 | 266 | 264.676 |
| SABINOPOLIS | 1.469 | 24 | 37.538 |
| SACRAMENTO | 8.891 | 88 | 59.866 |
| SALINAS | 6.410 | 64 | 83.568 |
| SALTO DA DIVISA | 943 | 21 | 14.862 |
| SANTA BARBARA | 6.482 | 54 | 79.153 |
| SANTA BARBARA DO LESTE | 894 | 30 | 19.247 |
| SANTA BARBARA DO MONTE VERDE | 510 | 12 | 7.139 |
| SANTA BARBARA DO TUGURIO | 425 | 8 | 11.210 |
| SANTA CRUZ DE MINAS | 2.166 | 24 | 16.131 |
| SANTA CRUZ DE SALINAS | 289 | 3 | 8.960 |
| SANTA CRUZ DO ESCALVADO | 643 | 9 | 13.220 |
| SANTA EFIGENIA DE MINAS | 894 | 13 | 10.688 |
| SANTA FE DE MINAS | 347 | 3 | 6.041 |
| SANTA HELENA DE MINAS | 1.157 | 7 | 13.744 |
| SANTA JULIANA | 1.868 | 53 | 33.442 |
| SANTA LUZIA | 13.632 | 590 | 448.826 |
| SANTA MARGARIDA | 1.571 | 41 | 34.225 |
| SANTA MARIA DE ITABIRA | 1.689 | 44 | 24.769 |
| SANTA MARIA DO SALTO | 962 | 20 | 9.381 |
| SANTA MARIA DO SUACUI | 1.578 | 27 | 30.970 |
| SANTA RITA DE CALDAS | 1.625 | 37 | 19.973 |
| SANTA RITA DE IBITIPOCA | 573 | 4 | 9.395 |
| SANTA RITA DE JACUTINGA | 1.380 | 11 | 11.777 |
| SANTA RITA DE MINAS | 991 | 17 | 13.703 |
| SANTA RITA DO ITUETO | 1.274 | 12 | 10.475 |
| SANTA RITA DO SAPUCAI | 8.242 | 86 | 105.953 |
| SANTA ROSA DA SERRA | 375 | 6 | 7.265 |
| SANTA VITORIA | 7.353 | 75 | 45.130 |
| SANTANA DA VARGEM | 1.241 | 13 | 18.757 |
| SANTANA DE CATAGUASES | 1.570 | 9 | 8.917 |
| SANTANA DE PIRAPAMA | 880 | 22 | 19.056 |
| SANTANA DO DESERTO | 709 | 18 | 10.810 |
| SANTANA DO GARAMBEU | 299 | 5 | 6.086 |
| SANTANA DO JACARE | 1.165 | 11 | 13.001 |
| SANTANA DO MANHUACU | 1.640 | 19 | 16.806 |
| SANTANA DO PARAISO | 7.521 | 126 | 65.002 |
| SANTANA DO RIACHO | 1.091 | 7 | 11.807 |
| SANTANA DOS MONTES | 287 | 0 | 9.521 |
| SANTO ANTONIO DO AMPARO | 2.454 | 21 | 43.161 |
| SANTO ANTONIO DO AVENTUREIRO | 1.232 | 21 | 10.103 |
| SANTO ANTONIO DO GRAMA | 761 | 9 | 11.323 |
| SANTO ANTONIO DO ITAMBE | 405 | 1 | 10.032 |
| SANTO ANTONIO DO JACINTO | 1.459 | 15 | 21.287 |
| SANTO ANTONIO DO MONTE | 7.368 | 97 | 54.095 |
| SANTO ANTONIO DO RETIRO | 575 | 1 | 12.592 |
| SANTO ANTONIO DO RIO ABAIXO | 131 | 4 | 4.869 |
| SANTO HIPOLITO | 440 | 5 | 6.287 |
| SANTOS DUMONT | 7.916 | 152 | 101.298 |
| SAO BENTO ABADE | 765 | 9 | 11.894 |
| SAO BRAS DO SUACUI | 792 | 7 | 9.553 |
| SAO DOMINGOS DAS DORES | 1.051 | 13 | 12.805 |
| SAO DOMINGOS DO PRATA | 3.026 | 26 | 41.924 |
| SAO FELIX DE MINAS | 392 | 4 | 7.647 |

| Local de Residência | Casos* | Óbitos | Total Vacinas Aplicadas |
|------------------------|--------|--------|-------------------------|
| SAO FRANCISCO | 3.223 | 82 | 101.949 |
| SAO FRANCISCO DE PAULA | 938 | 14 | 17.758 |
| SAO FRANCISCO DE SALES | 1.533 | 35 | 12.557 |
| | | | |