

# BOLETIM

# ESPECIAL

## Macrorregião

## Centro Sul

## SRS Barbacena

## GRS São João del Rei

### Número 47

**Governador do Estado de Minas Gerais**

Romeu Zema Neto

**Secretário de Estado de Saúde de Minas Gerais**

Fábio Baccheretti Vitor

**Secretário de Estado Adjunto**

André Luiz Moreira dos Anjos

**Chefia de Gabinete****Assessora de Comunicação Social****Subsecretaria de Políticas e Ações de Saúde**

Marcilio Dias Magalhães

**Subsecretaria de Regulação do Acesso a Serviços e Insumos de Saúde**

Juliana Ávila Teixeira

**Subsecretaria de Inovação e Logística em Saúde**

André de Andrade Ranieri

**Subsecretaria de Gestão Regional**

Darlan Venâncio Thomaz Pereira

**Subsecretaria de Vigilância em Saúde**

Janaina Passos de Paula

**Dirigentes da Regionais de Saúde**

Hérica Vieira Santos

Edwalda Maria Carvalho de Assumpção

**Equipe das Regionais de Saúde**

Daniela Lucas Evangelista Siqueira, Fabíola Anklin Ribas, Angélica Atala Lombelo Campos, Márcio Heitor Stelmo da Silva, Flávio Raimundo Soares, Silvania de Roman Carvalho, Ana Cristina dos Santos, Elisiane Rodrigues dos Santos, Fernando José da Silva, Renato Soares dos Reis, Tatiana Resende Carvalho, Tatiana de Matos Corrêa Canêdo, Ângela Maria Goulart Baptista, Edna Lúcia Cardozo Martin, Jaqueline das Mercês Teixeira, Jefferson Rodrigo Silveira

## Apresentação

Este boletim tem como objetivo descrever os aspectos epidemiológicos e assistenciais relacionados aos casos de COVID-19 na macrorregião de saúde Centro Sul de Minas Gerais que compreende a Superintendência Regional de Saúde de Barbacena e Gerência Regional de Saúde de São João del Rei e orientar as ações de vigilância, prevenção e controle.

## 1. SITUAÇÃO DA COVID-19 NO MUNDO, BRASIL E MINAS GERAIS

### 1.1 Situação no Mundo: Total de casos e óbitos distribuídos por semana epidemiológica.

**249,507,923**

confirmed cases

**5,044,654**

deaths

Source: World Health Organization

Data may be incomplete for the current day or week.

Americas	94,357,477 confirmed
Europe	78,756,289 confirmed
South-East Asia	44,139,625 confirmed
Eastern Mediterranean	16,476,343 confirmed
Western Pacific	9,605,809 confirmed
Africa	6,171,616 confirmed

Source: World Health Organization

Data may be incomplete for the current day or week.

Americas	2,308,342 deaths
Europe	1,452,264 deaths
South-East Asia	696,695 deaths
Eastern Mediterranean	303,664 deaths
Africa	151,141 deaths
Western Pacific	132,535 deaths

Source: World Health Organization

Data may be incomplete for the current day or week.

Fonte: <https://covid19.who.int/> consultado em 08/11/2021

### 1.2 Situação no Brasil: Casos confirmados, óbitos e SRAG segundo semana epidemiológica.

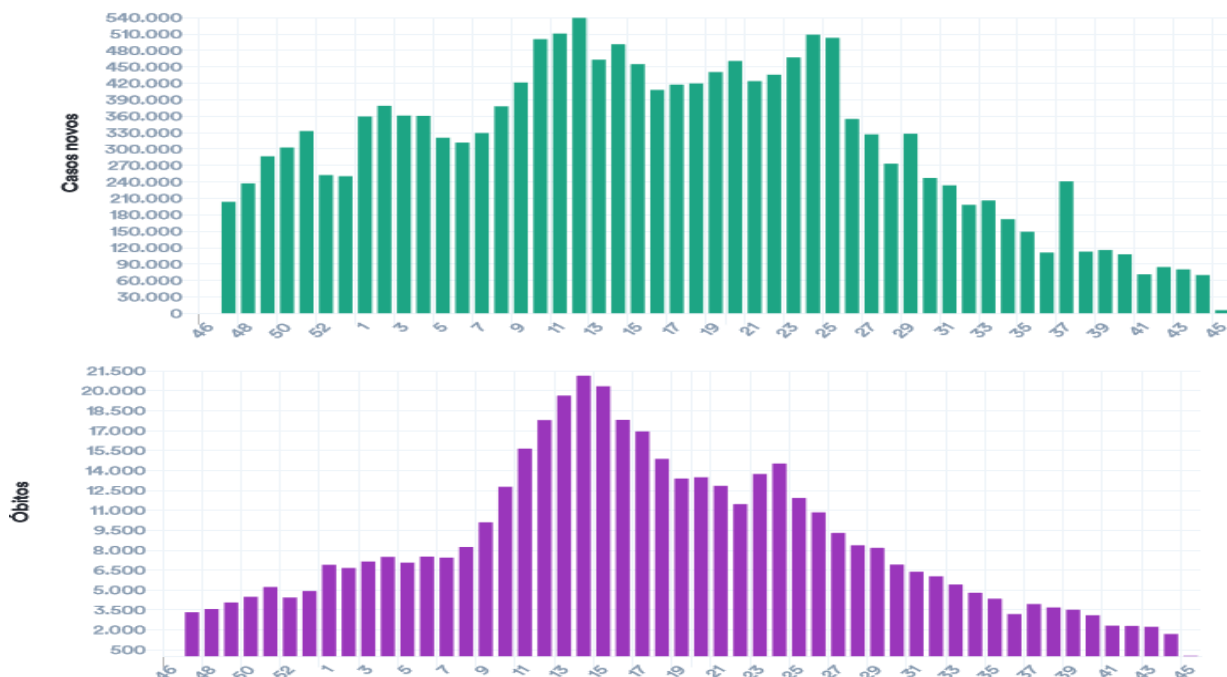

Fonte: <https://covid.saude.gov.br/atualizado-em-08/11/2021-12:00>

## 1.3 Situação Comparada Estados Brasileiros. Casos e óbitos por dia no Brasil.

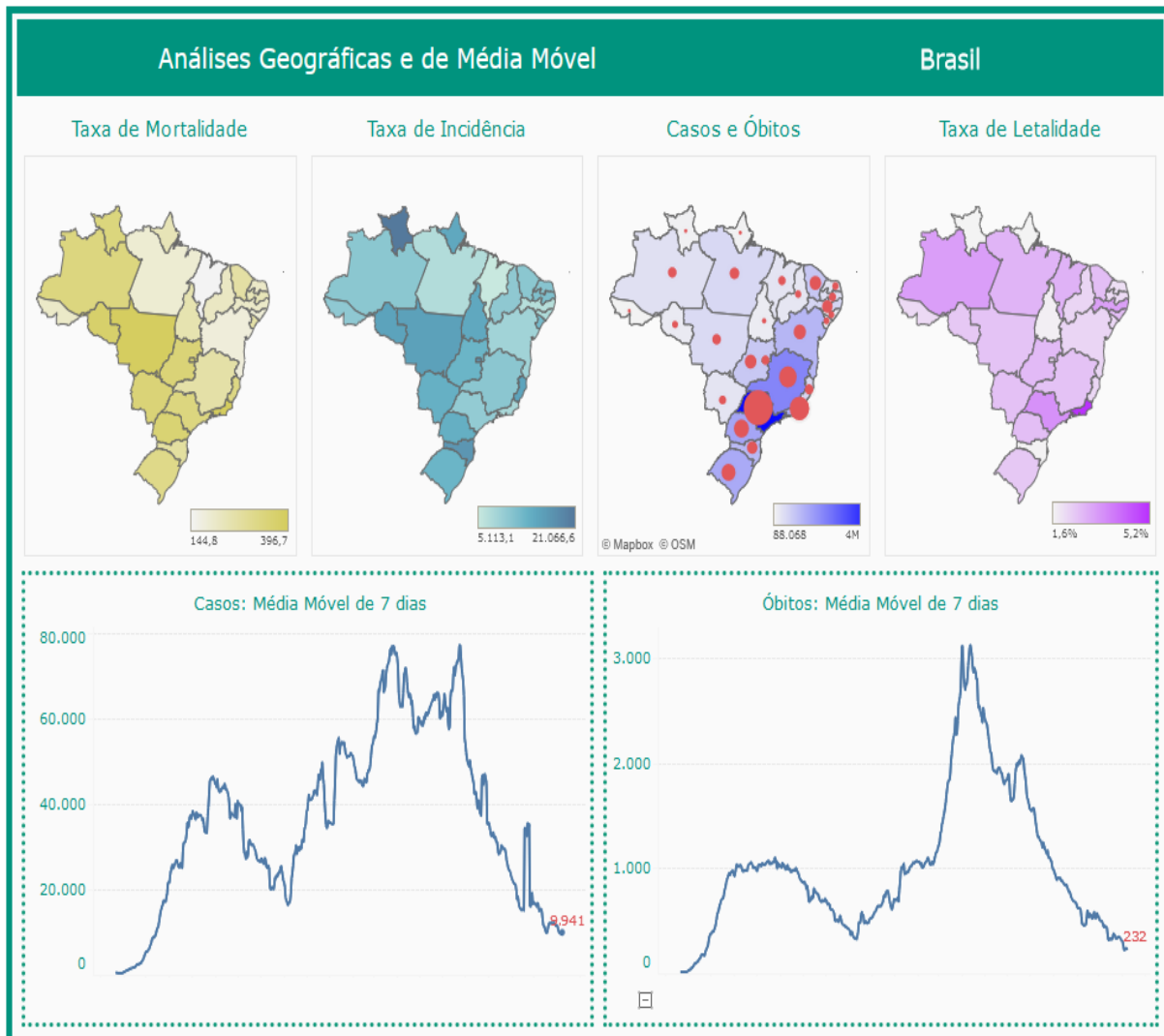

Fonte: <https://www.conass.org.br/painelconasscovid19/> atualizado em 08/11/2021 12:00

Tabela - Indicadores COVID em diversas abrangências geográficas, 2020/2021.

Local	Casos	Óbitos	Letalidade	Incidência /100mil hab.	Mortalidade /100mil hab.
<b>Mundo</b>	249.507.423	5.044.654	2,02%	3.200,1	64,7
<b>Brasil</b>	21.880.439	609.447	2,79%	10.412,0	290,0
<b>Região Sudeste</b>	8.541.595	289.759	3,39%	9.665,6	327,9
<b>Minas Gerais</b>	2.191.594	55.759	2,54%	10.352,9	263,4
<b>M. Centro Sul</b>	73.587	1.622	2,20%	9.303,4	205,1

Fonte: OMS, MS, SES-MG, consulta em 08/11/2021 12:00

## 2. CENÁRIO DA MACRORREGIÃO

### 2.1 Distribuição dos casos e óbitos por COVID-19 por microrregião integrante.

**Distribuição de população, casos, óbitos, incidência, mortalidade e letalidade por COVID-19 na Macrorregião Centro Sul, 2020/2021.**

Microrregião / município	População	Casos	Óbitos	Incidência	Mortalidade	Letalidade
<b>Microrregião BARBACENA</b>	<b>238.637</b>	<b>16537</b>	<b>511</b>	<b>6929,8</b>	<b>214,1</b>	<b>3,09%</b>
ALFREDO VASCONCELOS	6.907	641	16	9280,4	231,6	2,50%
ALTO RIO DOCE	11.000	587	29	5336,4	263,6	4,94%
ANTONIO CARLOS	11.445	864	18	7549,1	157,3	2,08%
BARBACENA	137.313	9754	311	7103,5	226,5	3,19%
CAPELA NOVA	4.653	206	5	4427,3	107,5	2,43%
CARANDAI	25.501	2242	56	8791,8	219,6	2,50%
CIPOTANEA	6.787	543	23	8000,6	338,9	4,24%
DESTERRO DO MELO	2.901	172	0	5929,0	0,0	0,00%
IBERTIOGA	5.021	266	13	5297,7	258,9	4,89%
PAIVA	1.529	102	3	6671,0	196,2	2,94%
RESSAQUINHA	4.808	337	11	7009,2	228,8	3,26%
SANTA BARBARA DO TUGURIO	4.430	195	4	4401,8	90,3	2,05%
SANTA RITA DE IBITIPOCA	3.425	106	2	3094,9	58,4	1,89%
SANTANA DO GARAMBEU	2.458	70	3	2847,8	122,1	4,29%
SENHORA DOS REMEDIOS	10.459	452	17	4321,6	162,5	3,76%
<b>Microrregião CONGONHAS</b>	<b>125.453</b>	<b>15766</b>	<b>213</b>	<b>12567,3</b>	<b>169,8</b>	<b>1,35%</b>
CONGONHAS	54.762	8560	109	15631,3	199,0	1,27%
DESTERRO DE ENTRE RIOS	7.243	416	10	5743,5	138,1	2,40%
ENTRE RIOS DE MINAS	15.298	848	22	5543,2	143,8	2,59%
JECEABA	4.912	401	9	8163,7	183,2	2,24%
OURO BRANCO	39.500	5189	57	13136,7	144,3	1,10%
SAO BRAS DO SUACUI	3.738	352	6	9416,8	160,5	1,70%
<b>Microrregião CONSELHEIRO LAFAIETE</b>	<b>186.232</b>	<b>18760</b>	<b>383</b>	<b>10073,5</b>	<b>205,7</b>	<b>2,04%</b>
CARANAIBA	3.183	137	4	4304,1	125,7	2,92%
CASA GRANDE	2.257	128	4	5671,2	177,2	3,13%
CATAS ALTAS DA NORUEGA	3.641	131	4	3597,9	109,9	3,05%
CONSELHEIRO LAFAIETE	128.589	16046	287	12478,5	223,2	1,79%
CRISTIANO OTONI	5.150	482	18	9359,2	349,5	3,73%
ITAVERAVA	5.419	127	3	2343,6	55,4	2,36%
LAMIM	3.391	159	3	4688,9	88,5	1,89%
PIRANGA	17.626	635	36	3602,6	204,2	5,67%
QUELUZITO	1.939	115	5	5930,9	257,9	4,35%
RIO ESPERA	5.474	373	11	6814,0	200,9	2,95%
SANTANA DOS MONTES	3.777	124	0	3283,0	0,0	0,00%
SENHORA DE OLIVEIRA	5.786	303	8	5236,8	138,3	2,64%
<b>Microrregião SAO JOAO DEL REI</b>	<b>240.651</b>	<b>23502</b>	<b>531</b>	<b>9766,0</b>	<b>220,7</b>	<b>2,26%</b>
BARROSO	20.810	2160	59	10379,6	283,5	2,73%
BOM SUCESSO	17.603	1290	28	7328,3	159,1	2,17%
CONCEICAO DA BARRA DE MINAS	3.954	279	5	7056,1	126,5	1,79%
CORONEL XAVIER CHAVES	3.434	333	4	9697,1	116,5	1,20%
DORES DE CAMPOS	10.153	1205	38	11868,4	374,3	3,15%
IBITURUNA	2.989	330	1	11040,5	33,5	0,30%
LAGOA DOURADA	13.009	1118	13	8594,1	99,9	1,16%
MADRE DE DEUS DE MINAS	5.098	714	12	14005,5	235,4	1,68%
NAZARENO	8.608	569	10	6610,1	116,2	1,76%
PIEIDADE DO RIO GRANDE	4.497	402	10	8939,3	222,4	2,49%
PRADOS	9.031	878	19	9722,1	210,4	2,16%
RESENDE COSTA	11.500	727	23	6321,7	200,0	3,16%
RITAPOLIS	4.604	308	13	6689,8	282,4	4,22%
SANTA CRUZ DE MINAS	8.604	874	22	10158,1	255,7	2,52%
SAO JOAO DEL REI	90.082	10171	227	11290,8	252,0	2,23%
SAO TIAGO	10.941	988	17	9030,3	155,4	1,72%
SAO VICENTE DE MINAS	7.753	406	9	5236,7	116,1	2,22%
TIRADENTES	7.981	750	21	9397,3	263,1	2,80%
<b>Macrorregião Centro sul</b>	<b>790.973</b>	<b>74565</b>	<b>1638</b>	<b>9427,0</b>	<b>207,1</b>	<b>2,20%</b>

Fonte: SES-MG Painel, consulta em 03/12/2021.

## Distribuição dos casos de COVID-19 segundo mês e município na Macrorregião Centro Sul, 2020/2021.

Microrregião /município	Mar.	Abr.	Maio	Jun.	Jul.	Ago.	Set.	Out.	Nov.	Dez.	Total
<b>Microrregião BARBACENA</b>	<b>1265</b>	<b>1865</b>	<b>2438</b>	<b>2267</b>	<b>1163</b>	<b>840</b>	<b>556</b>	<b>413</b>	<b>176</b>	<b>10</b>	<b>16537</b>
ALFREDO VASCONCELOS	51	81	81	161	74	30	9	3	7	2	641
ALTO RIO DOCE	47	43	36	113	90	38	10	12	0	0	587
ANTONIO CARLOS	45	68	98	161	50	49	29	24	11	1	864
BARBACENA	624	1085	1478	1212	557	380	357	264	124	5	9754
CAPELA NOVA	31	23	38	6	6	29	15	1	0	0	206
CARANDAI	256	267	367	291	183	119	53	57	26	0	2242
CIPOTANEA	140	25	86	101	34	23	5	3	0	0	543
DESTERRO DO MELO	7	23	10	28	14	18	10	1	2	0	172
IBERTIOGA	2	34	69	79	15	9	14	3	2	0	266
PAIVA	6	11	14	4	24	11	0	5	1	0	102
RESSAQUINHA	20	113	72	32	15	15	5	20	-6	0	337
SANTA BARBARA DO TUGURIO	13	32	30	20	17	16	-1	1	5	0	195
SANTA RITA DE IBITIPOCA	5	4	3	7	28	24	10	5	0	0	106
SANTANA DO GARAMBEU	0	0	3	22	8	7	5	4	1	0	70
SENHORA DOS REMEDIOS	18	56	53	30	48	72	35	10	3	2	452
<b>Microrregião CONGONHAS</b>	<b>1919</b>	<b>1602</b>	<b>1527</b>	<b>1726</b>	<b>818</b>	<b>544</b>	<b>413</b>	<b>199</b>	<b>144</b>	<b>9</b>	<b>15766</b>
CONGONHAS	967	890	812	816	433	215	154	61	49	5	8560
DESTERRO DE ENTRE RIOS	35	0	86	35	9	14	17	9	11	0	416
ENTRE RIOS DE MINAS	86	127	105	84	62	34	27	16	15	0	848
JECEABA	45	48	71	91	19	19	6	3	0	0	401
OURO BRANCO	724	477	387	687	286	239	204	107	67	4	5189
SAO BRAS DO SUACUI	62	60	66	13	9	23	5	3	2	0	352
<b>Microrregião CONSELHEIRO LAFAIETE</b>	<b>3179</b>	<b>2258</b>	<b>2302</b>	<b>2121</b>	<b>986</b>	<b>820</b>	<b>606</b>	<b>280</b>	<b>111</b>	<b>9</b>	<b>18760</b>
CARANAIBA	56	11	8	23	1	7	3	0	2	0	137
CASA GRANDE	16	8	14	13	3	2	33	7	2	0	128
CATAS ALTAS DA NORUEGA	13	20	17	18	11	8	1	7	1	0	131
CONSELHEIRO LAFAIETE	2656	1964	1894	1754	851	690	500	209	89	6	16046
CRISTIANO OTONI	137	82	43	57	10	10	14	0	5	0	482
ITAVERAVA	5	10	20	17	8	8	4	9	0	0	127
LAMIM	16	6	26	35	10	22	16	1	0	0	159
PIRANGA	36	63	168	77	40	23	11	11	10	3	635
QUELUZITO	20	7	12	17	0	1	8	-4	0	0	115
RIO ESPERA	92	41	62	43	38	19	14	21	0	0	373
SANTANA DOS MONTES	36	29	7	15	7	3	1	0	2	0	124
SENHORA DE OLIVEIRA	96	17	31	52	7	27	1	19	0	0	303
<b>Microrregião SÃO JOÃO DEL REI</b>	<b>1548</b>	<b>2979</b>	<b>4004</b>	<b>3339</b>	<b>1302</b>	<b>1078</b>	<b>1061</b>	<b>820</b>	<b>733</b>	<b>71</b>	<b>23502</b>
BARROSO	104	394	543	400	125	26	25	21	42	2	2160
BOM SUCESSO	93	183	204	368	105	19	84	13	0	0	1290
CONCEICAO DA BARRA DE MINAS	2	7	26	68	43	4	13	0	4	0	279
CORONEL XAVIER CHAVES	26	6	79	67	7	0	13	7	3	1	333
DORES DE CAMPOS	48	313	146	28	26	31	26	17	46	6	1205
IBITURUNA	126	29	76	50	19	4	3	3	3	0	330
LAGOA DOURADA	155	100	127	74	25	62	130	88	37	3	1118
MADRE DE DEUS DE MINAS	8	78	192	78	24	96	21	16	27	0	714
NAZARENO	34	50	115	106	56	22	31	8	9	0	569
PIEIDADE DO RIO GRANDE	25	110	91	94	3	8	7	9	1	0	402
PRADOS	89	218	229	52	3	18	6	36	47	0	878
RESENDE COSTA	16	58	248	125	13	9	11	17	35	2	727
RITAPOLIS	15	26	64	30	17	8	7	13	12	0	308
SANTA CRUZ DE MINAS	41	170	118	128	37	28	17	23	35	0	874
SAO JOAO DEL REI	645	1142	1418	1280	643	543	460	479	335	50	10171
SAO TIAGO	44	73	157	253	91	87	61	25	42	3	988
SAO VICENTE DE MINAS	26	22	45	78	21	36	80	11	2	0	406
TIRADENTES	51	0	126	60	44	77	66	34	53	4	750
<b>Macrorregião Centro Sul</b>	<b>7911</b>	<b>8704</b>	<b>10271</b>	<b>9453</b>	<b>4269</b>	<b>3282</b>	<b>2636</b>	<b>1712</b>	<b>1164</b>	<b>99</b>	<b>74565</b>

Fonte: SES-MG Painel, consulta em 03/12/2021. Valores negativos são correções de meses anteriores. Os valores totais incluem notificações desde março/2020.

## Incidência de casos de COVID-19 por 100.000 habitantes segundo mês e município na Macrorregião Centro Sul, 2020/2021

Microrregião /município	Mar.	Abr.	Maio	Jun.	Jul.	Ago.	Set.	Out.	Nov.	Dez.	Total
<b>Microrregião BARBACENA</b>	530,1	781,5	1021,6	950,0	487,4	352,0	233,0	173,1	73,8	4,2	6929,8
ALFREDO VASCONCELOS	738,4	1172,7	1172,7	2331,0	1071,4	434,3	130,3	43,4	101,3	29,0	9280,4
ALTO RIO DOCE	427,3	390,9	327,3	1027,3	818,2	345,5	90,9	109,1	0,0	0,0	5336,4
ANTONIO CARLOS	393,2	594,1	856,3	1406,7	436,9	428,1	253,4	209,7	96,1	8,7	7549,1
BARBACENA	454,4	790,2	1076,4	882,7	405,6	276,7	260,0	192,3	90,3	3,6	7103,5
CAPELA NOVA	666,2	494,3	816,7	128,9	128,9	623,3	322,4	21,5	0,0	0,0	4427,3
CARANDAI	1003,9	1047,0	1439,2	1141,1	717,6	466,6	207,8	223,5	102,0	0,0	8791,8
CIPOTANEA	2062,8	368,4	1267,1	1488,1	501,0	338,9	73,7	44,2	0,0	0,0	8000,6
DESTERRO DO MELO	241,3	792,8	344,7	965,2	482,6	620,5	344,7	34,5	68,9	0,0	5929,0
IBERTIOGA	39,8	677,2	1374,2	1573,4	298,7	179,2	278,8	59,7	39,8	0,0	5297,7
PAIVA	392,4	719,4	915,6	261,6	1569,7	719,4	0,0	327,0	65,4	0,0	6671,0
RESSAQUINHA	416,0	2350,2	1497,5	665,6	312,0	312,0	104,0	416,0	-124,8	0,0	7009,2
SANTA BARBARA DO TUGURIO	293,5	722,3	677,2	451,5	383,7	361,2	-22,6	22,6	112,9	0,0	4401,8
SANTA RITA DE IBITIOCA	146,0	116,8	87,6	204,4	817,5	700,7	292,0	146,0	0,0	0,0	3094,9
SANTANA DO GARAMBEU	0,0	0,0	122,1	895,0	325,5	284,8	203,4	162,7	40,7	0,0	2847,8
SENHORA DOS REMEDIOS	172,1	535,4	506,7	286,8	458,9	688,4	334,6	95,6	28,7	19,1	4321,6
<b>Microrregião CONGONHAS</b>	1529,7	1277,0	1217,2	1375,8	652,0	433,6	329,2	158,6	114,8	7,2	12567,3
CONGONHAS	1765,8	1625,2	1482,8	1490,1	790,7	392,6	281,2	111,4	89,5	9,1	15631,3
DESTERRO DE ENTRE RIOS	483,2	0,0	1187,4	483,2	124,3	193,3	234,7	124,3	151,9	0,0	5743,5
ENTRE RIOS DE MINAS	562,2	830,2	686,4	549,1	405,3	222,3	176,5	104,6	98,1	0,0	5543,2
JECEABA	916,1	977,2	1445,4	1852,6	386,8	386,8	122,1	61,1	0,0	0,0	8163,7
OURO BRANCO	1832,9	1207,6	979,7	1739,2	724,1	605,1	516,5	270,9	169,6	10,1	13136,7
SAO BRAS DO SUACUI	1658,6	1605,1	1765,7	347,8	240,8	615,3	133,8	80,3	53,5	0,0	9416,8
<b>Microrregião CONSELHEIRO LAFAIETE</b>	1707,0	1212,5	1236,1	1138,9	529,4	440,3	325,4	150,4	59,6	4,8	10073,5
CARANAIBA	1759,3	345,6	251,3	722,6	31,4	219,9	94,3	0,0	62,8	0,0	4304,1
CASA GRANDE	708,9	354,5	620,3	576,0	132,9	88,6	1462,1	310,1	88,6	0,0	5671,2
CATAS ALTAS DA NORUEGA	357,0	549,3	466,9	494,4	302,1	219,7	27,5	192,3	27,5	0,0	3597,9
CONSELHEIRO LAFAIETE	2065,5	1527,3	1472,9	1364,0	661,8	536,6	388,8	162,5	69,2	4,7	12478,5
CRISTIANO OTONI	2660,2	1592,2	835,0	1106,8	194,2	194,2	271,8	0,0	97,1	0,0	9359,2
ITAVERAVA	92,3	184,5	369,1	313,7	147,6	147,6	73,8	166,1	0,0	0,0	2343,6
LAMIM	471,8	176,9	766,7	1032,1	294,9	648,8	471,8	29,5	0,0	0,0	4688,9
PIRANGA	204,2	357,4	953,1	436,9	226,9	130,5	62,4	62,4	56,7	17,0	3602,6
QUELUZITO	1031,5	361,0	618,9	876,7	0,0	51,6	412,6	-206,3	0,0	0,0	5930,9
RIO ESPERA	1680,7	749,0	1132,6	785,5	694,2	347,1	255,8	383,6	0,0	0,0	6814,0
SANTANA DOS MONTES	953,1	767,8	185,3	397,1	185,3	79,4	26,5	0,0	53,0	0,0	3283,0
SENHORA DE OLIVEIRA	1659,2	293,8	535,8	898,7	121,0	466,6	17,3	328,4	0,0	0,0	5236,8
<b>Microrregião SÃO JOÃO DEL REI</b>	643,3	1237,9	1663,8	1387,5	541,0	448,0	440,9	340,7	304,6	29,5	9766,0
BARROSO	499,8	1893,3	2609,3	1922,2	600,7	124,9	120,1	100,9	201,8	9,6	10379,6
BOM SUCESSO	528,3	1039,6	1158,9	2090,6	596,5	107,9	477,2	73,9	0,0	0,0	7328,3
CONCEICAO DA BARRA DE MINAS	50,6	177,0	657,6	1719,8	1087,5	101,2	328,8	0,0	101,2	0,0	7056,1
CORONEL XAVIER CHAVES	757,1	174,7	2300,5	1951,1	203,8	0,0	378,6	203,8	87,4	29,1	9697,1
DORES DE CAMPOS	472,8	3082,8	1438,0	275,8	256,1	305,3	256,1	167,4	453,1	59,1	11868,4
IBITURUNA	4215,5	970,2	2542,7	1672,8	635,7	133,8	100,4	100,4	100,4	0,0	11040,5
LAGOA DOURADA	1191,5	768,7	976,2	568,8	192,2	476,6	999,3	676,5	284,4	23,1	8594,1
MADRE DE DEUS DE MINAS	156,9	1530,0	3766,2	1530,0	470,8	1883,1	411,9	313,8	529,6	0,0	14005,5
NAZARENO	395,0	580,9	1336,0	1231,4	650,6	255,6	360,1	92,9	104,6	0,0	6610,1
PIEDADE DO RIO GRANDE	555,9	2446,1	2023,6	2090,3	66,7	177,9	155,7	200,1	22,2	0,0	8939,3
PRADOS	985,5	2413,9	2535,7	575,8	33,2	199,3	66,4	398,6	520,4	0,0	9722,1
RESENDE COSTA	139,1	504,3	2156,5	1087,0	113,0	78,3	95,7	147,8	304,3	17,4	6321,7
RITAPOLIS	325,8	564,7	1390,1	651,6	369,2	173,8	152,0	282,4	260,6	0,0	6689,8
SANTA CRUZ DE MINAS	476,5	1975,8	1371,5	1487,7	430,0	325,4	197,6	267,3	406,8	0,0	10158,1
SAO JOAO DEL REI	716,0	1267,7	1574,1	1420,9	713,8	602,8	510,6	531,7	371,9	55,5	11290,8
SAO TIAGO	402,2	667,2	1435,0	2312,4	831,7	795,2	557,5	228,5	383,9	27,4	9030,3
SAO VICENTE DE MINAS	335,4	283,8	580,4	1006,1	270,9	464,3	1031,9	141,9	25,8	0,0	5236,7
TIRADENTES	639,0	0,0	1578,7	751,8	551,3	964,8	827,0	426,0	664,1	50,1	9397,3
<b>Macrorregião Centro Sul</b>	<b>1000,2</b>	<b>1100,4</b>	<b>1298,5</b>	<b>1195,1</b>	<b>539,7</b>	<b>414,9</b>	<b>333,3</b>	<b>216,4</b>	<b>147,2</b>	<b>12,5</b>	<b>9427,0</b>

Fonte: SES-MG Painel, consulta em 03/12/2021. Valores negativos são correções de meses anteriores. Os valores totais incluem notificações desde março/2020.

Nº 47 Semana Epidemiológica 47

Data da atualização: 03/12/2021

**Distribuição dos casos de COVID-19 segundo semana epidemiológica e município na Macrorregião Centro Sul, 2021.**

Microrregião /município	37	38	39	40	41	42	43	44	45	46	47
<b>Microrregião BARBACENA</b>	<b>200</b>	<b>116</b>	<b>118</b>	<b>44</b>	<b>95</b>	<b>99</b>	<b>127</b>	<b>32</b>	<b>28</b>	<b>69</b>	<b>37</b>
ALFREDO VASCONCELOS	2	2	0	1	2	0	0	1	1	5	0
ALTO RIO DOCE	0	6	0	0	0	12	0	0	0	0	0
ANTONIO CARLOS	8	2	10	1	4	7	8	5	4	0	2
BARBACENA	133	67	77	24	74	57	83	28	20	39	34
CAPELA NOVA	3	0	0	0	1	0	0	0	0	0	0
CARANDAI	24	13	20	4	10	16	15	6	1	19	0
CIPOTANEA	3	1	2	1	0	0	1	0	0	0	0
DESTERRO DO MELO	3	7	1	0	0	0	0	0	0	2	0
IBERTIOGA	2	6	7	2	0	0	0	0	1	1	0
PAIVA	0	0	1	3	0	1	0	0	1	0	0
RESSAQUINHA	0	0	0	1	1	1	17	-9	0	0	1
SANTA BARBARA DO TUGURIO	-1	0	-3	0	0	0	1	0	0	0	0
SANTA RITA DE IBITIPOCA	6	0	0	0	1	4	0	0	0	0	0
SANTANA DO GARAMBEU	0	2	1	4	0	0	0	1	0	0	0
SENHORA DOS REMEDIOS	17	10	2	3	2	1	2	0	0	3	0
<b>Microrregião CONGONHAS</b>	<b>114</b>	<b>78</b>	<b>68</b>	<b>68</b>	<b>35</b>	<b>40</b>	<b>39</b>	<b>26</b>	<b>66</b>	<b>14</b>	<b>32</b>
CONGONHAS	45	29	21	20	8	15	11	15	14	4	12
DESTERRO DE ENTRE RIOS	5	2	2	4	0	0	4	1	8	1	0
ENTRE RIOS DE MINAS	9	2	5	2	6	1	4	3	6	0	6
JECEABA	2	3	2	1	0	0	1	0	0	0	0
OURO BRANCO	52	42	36	41	21	22	19	7	37	9	14
SAO BRAS DO SUACUI	1	0	2	0	0	2	0	0	1	0	0
<b>Microrregião CONSELHEIRO LAFAIETE</b>	<b>173</b>	<b>131</b>	<b>78</b>	<b>62</b>	<b>44</b>	<b>109</b>	<b>45</b>	<b>11</b>	<b>43</b>	<b>25</b>	<b>17</b>
CARANAIBA	0	0	0	0	0	0	0	0	0	2	0
CASA GRANDE	3	2	1	0	0	4	2	2	0	0	0
CATAS ALTAS DA NORUEGA	0	2	1	0	0	7	0	0	1	0	0
CONSELHEIRO LAFAIETE	152	112	69	62	31	55	40	7	39	18	16
CRISTIANO OTONI	5	3	0	0	0	0	0	1	2	2	0
ITAVERAVA	3	1	2	0	3	2	2	0	0	0	0
LAMIM	2	2	0	0	0	0	1	0	0	0	0
PIRANGA	4	3	0	0	10	1	0	0	1	2	1
QUELUZITO	0	5	-4	0	0	0	0	0	0	0	0
RIO ESPERA	4	0	9	0	0	21	0	0	0	0	0
SANTANA DOS MONTES	0	1	0	0	0	0	0	1	0	1	0
SENHORA DE OLIVEIRA	0	0	0	0	0	19	0	0	0	0	0
<b>Microrregião SÃO JOÃO DEL REI</b>	<b>197</b>	<b>240</b>	<b>178</b>	<b>141</b>	<b>149</b>	<b>210</b>	<b>248</b>	<b>203</b>	<b>204</b>	<b>162</b>	<b>159</b>
BARROSO	7	12	2	9	3	5	2	1	16	7	16
BOM SUCESSO	16	9	7	6	2	3	1	0	0	0	0
CONCEICAO DA BARRA DE MINAS	4	2	0	0	0	0	0	1	0	0	3
CORONEL XAVIER CHAVES	5	2	0	0	0	2	5	0	0	3	0
DORES DE CAMPOS	2	10	6	0	0	0	11	25	8	7	6
IBITURUNA	0	0	2	0	0	0	3	0	0	3	0
LAGOA DOURADA	26	17	14	6	13	22	33	16	10	12	6
MADRE DE DEUS DE MINAS	4	0	2	11	3	0	0	4	12	8	4
NAZARENO	12	10	3	3	0	2	3	0	4	2	2
PIEDADE DO RIO GRANDE	0	0	1	0	0	6	2	0	1	0	0
PRADOS	1	0	4	0	1	7	24	18	19	8	2
RESENDE COSTA	0	4	1	0	10	4	3	9	12	11	2
RITAPOLIS	0	0	0	0	0	7	4	7	0	1	6
SANTA CRUZ DE MINAS	4	5	2	0	2	8	13	11	12	6	4
SAO JOAO DEL REI	90	122	94	99	96	122	133	91	85	63	87
SAO TIAGO	10	9	12	0	10	10	3	10	13	12	7
SAO VICENTE DE MINAS	0	22	11	0	2	5	0	1	1	1	0
TIRADENTES	16	16	17	7	7	7	8	9	11	18	14
<b>Macrorregião Centro Sul</b>	<b>684</b>	<b>565</b>	<b>442</b>	<b>315</b>	<b>323</b>	<b>458</b>	<b>459</b>	<b>272</b>	<b>341</b>	<b>270</b>	<b>245</b>

Fonte: SES-MG Painel, consulta em 03/12/2021 Nota: Valores negativos são correções de semanas anteriores.



Nº 47 Semana Epidemiológica 47

Data da atualização: 03/12/2021

Incidência dos casos de COVID-19 segundo semana epidemiológica e município na Macrorregião Centro Sul, 2021.											
Microrregião /município	37	38	39	40	41	42	43	44	45	46	47
<b>Microrregião BARBACENA</b>	83,8	48,6	49,4	18,4	39,8	41,5	53,2	13,4	11,7	28,9	15,5
ALFREDO VASCONCELOS	29,0	29,0	0,0	14,5	29,0	0,0	0,0	14,5	14,5	72,4	0,0
ALTO RIO DOCE	0,0	54,5	0,0	0,0	0,0	109,1	0,0	0,0	0,0	0,0	0,0
ANTONIO CARLOS	69,9	17,5	87,4	8,7	34,9	61,2	69,9	43,7	34,9	0,0	17,5
BARBACENA	96,9	48,8	56,1	17,5	53,9	41,5	60,4	20,4	14,6	28,4	24,8
CAPELA NOVA	64,5	0,0	0,0	0,0	21,5	0,0	0,0	0,0	0,0	0,0	0,0
CARANDAI	94,1	51,0	78,4	15,7	39,2	62,7	58,8	23,5	3,9	74,5	0,0
CIPOANEIA	44,2	14,7	29,5	14,7	0,0	0,0	14,7	0,0	0,0	0,0	0,0
DESTERRO DO MELO	103,4	241,3	34,5	0,0	0,0	0,0	0,0	0,0	0,0	68,9	0,0
IBERTIOGA	39,8	119,5	139,4	39,8	0,0	0,0	0,0	0,0	19,9	19,9	0,0
PAIVA	0,0	0,0	65,4	196,2	0,0	65,4	0,0	0,0	65,4	0,0	0,0
RESSAQUINHA	0,0	0,0	0,0	20,8	20,8	20,8	353,6	-187,2	0,0	0,0	20,8
SANTA BARBARA DO TUGURIO	-22,6	0,0	-67,7	0,0	0,0	0,0	22,6	0,0	0,0	0,0	0,0
SANTA RITA DE IBITIOCA	175,2	0,0	0,0	0,0	29,2	116,8	0,0	0,0	0,0	0,0	0,0
SANTANA DO GARAMBEU	0,0	81,4	40,7	162,7	0,0	0,0	0,0	40,7	0,0	0,0	0,0
SENHORA DOS REMEDIOS	162,5	95,6	19,1	28,7	19,1	9,6	19,1	0,0	0,0	28,7	0,0
<b>Microrregião CONGONHAS</b>	90,9	62,2	54,2	54,2	27,9	31,9	31,1	20,7	52,6	11,2	25,5
CONGONHAS	82,2	53,0	38,3	36,5	14,6	27,4	20,1	27,4	25,6	7,3	21,9
DESTERRO DE ENTRE RIOS	69,0	27,6	27,6	55,2	0,0	0,0	55,2	13,8	110,5	13,8	0,0
ENTRE RIOS DE MINAS	58,8	13,1	32,7	13,1	39,2	6,5	26,1	19,6	39,2	0,0	39,2
JECEABA	40,7	61,1	40,7	20,4	0,0	0,0	20,4	0,0	0,0	0,0	0,0
OURO BRANCO	131,6	106,3	91,1	103,8	53,2	55,7	48,1	17,7	93,7	22,8	35,4
SAO BRAS DO SUACUI	26,8	0,0	53,5	0,0	0,0	53,5	0,0	0,0	26,8	0,0	0,0
<b>Microrregião CONSELHEIRO LAFAIETE</b>	92,9	70,3	41,9	33,3	23,6	58,5	24,2	5,9	23,1	13,4	9,1
CARANAIBA	0,0	0,0	0,0	0,0	0,0	0,0	0,0	0,0	0,0	62,8	0,0
CASA GRANDE	132,9	88,6	44,3	0,0	0,0	177,2	88,6	88,6	0,0	0,0	0,0
CATAS ALTAS DA NORUEGA	0,0	54,9	27,5	0,0	0,0	192,3	0,0	0,0	27,5	0,0	0,0
CONSELHEIRO LAFAIETE	118,2	87,1	53,7	48,2	24,1	42,8	31,1	5,4	30,3	14,0	12,4
CRISTIANO OTONI	97,1	58,3	0,0	0,0	0,0	0,0	0,0	19,4	38,8	38,8	0,0
ITAVERAVA	55,4	18,5	36,9	0,0	55,4	36,9	36,9	0,0	0,0	0,0	0,0
LAMIM	59,0	59,0	0,0	0,0	0,0	0,0	29,5	0,0	0,0	0,0	0,0
PIRANGA	22,7	17,0	0,0	0,0	56,7	5,7	0,0	0,0	5,7	11,3	5,7
QUELUZITO	0,0	257,9	-206,3	0,0	0,0	0,0	0,0	0,0	0,0	0,0	0,0
RIO ESPERA	73,1	0,0	164,4	0,0	0,0	383,6	0,0	0,0	0,0	0,0	0,0
SANTANA DOS MONTES	0,0	26,5	0,0	0,0	0,0	0,0	0,0	26,5	0,0	26,5	0,0
SENHORA DE OLIVEIRA	0,0	0,0	0,0	0,0	0,0	328,4	0,0	0,0	0,0	0,0	0,0
<b>Microrregião SÃO JOÃO DEL REI</b>	81,9	99,7	74,0	58,6	61,9	87,3	103,1	84,4	84,8	67,3	66,1
BARROSO	33,6	57,7	9,6	43,2	14,4	24,0	9,6	4,8	76,9	33,6	76,9
BOM SUCESSO	90,9	51,1	39,8	34,1	11,4	17,0	5,7	0,0	0,0	0,0	0,0
CONCEICAO DA BARRA DE MINAS	101,2	50,6	0,0	0,0	0,0	0,0	0,0	25,3	0,0	0,0	75,9
CORONEL XAVIER CHAVES	145,6	58,2	0,0	0,0	0,0	58,2	145,6	0,0	0,0	87,4	0,0
DORES DE CAMPOS	19,7	98,5	59,1	0,0	0,0	0,0	108,3	246,2	78,8	68,9	59,1
IBITURUNA	0,0	0,0	66,9	0,0	0,0	0,0	100,4	0,0	0,0	100,4	0,0
LAGOA DOURADA	199,9	130,7	107,6	46,1	99,9	169,1	253,7	123,0	76,9	92,2	46,1
MADRE DE DEUS DE MINAS	78,5	0,0	39,2	215,8	58,8	0,0	0,0	78,5	235,4	156,9	78,5
NAZARENO	139,4	116,2	34,9	34,9	0,0	23,2	34,9	0,0	46,5	23,2	23,2
PIEDADE DO RIO GRANDE	0,0	0,0	22,2	0,0	0,0	133,4	44,5	0,0	22,2	0,0	0,0
PRADOS	11,1	0,0	44,3	0,0	11,1	77,5	265,8	199,3	210,4	88,6	22,1
RESENDE COSTA	0,0	34,8	8,7	0,0	87,0	34,8	26,1	78,3	104,3	95,7	17,4
RITAPOLIS	0,0	0,0	0,0	0,0	0,0	152,0	86,9	152,0	0,0	21,7	130,3
SANTA CRUZ DE MINAS	46,5	58,1	23,2	0,0	23,2	93,0	151,1	127,8	139,5	69,7	46,5
SAO JOAO DEL REI	99,9	135,4	104,3	109,9	106,6	135,4	147,6	101,0	94,4	69,9	96,6
SAO TIAGO	91,4	82,3	109,7	0,0	91,4	91,4	27,4	91,4	118,8	109,7	64,0
SAO VICENTE DE MINAS	0,0	283,8	141,9	0,0	25,8	64,5	0,0	12,9	12,9	12,9	0,0
TIRADENTES	200,5	200,5	213,0	87,7	87,7	87,7	100,2	112,8	137,8	225,5	175,4
<b>Macrorregião Centro Sul</b>	86,5	71,4	55,9	39,8	40,8	57,9	58,0	34,4	43,1	34,1	31,0

Fonte: SES-MG Painel, consulta em 03/12/2021. Nota: Valores negativos são correções de semanas anteriores.

Nº 47 Semana Epidemiológica 47

Data da atualização: 03/12/2021

## Distribuição dos óbitos por COVID-19 segundo mês e município na Macrorregião Centro Sul, 2020/2021.

Microrregião /município	Mar.	Abr.	Mai	Jun.	Jul.	Ago.	Set.	Out.	Nov.	Dez.	Total
<b>Microrregião BARBACENA</b>	<b>42</b>	<b>99</b>	<b>81</b>	<b>68</b>	<b>34</b>	<b>16</b>	<b>13</b>	<b>9</b>	<b>6</b>	<b>3</b>	<b>511</b>
ALFREDO VASCONCELOS	0	5	2	0	1	0	2	0	0	1	16
ALTO RIO DOCE	5	3	0	4	1	2	-1	0	0	0	29
ANTONIO CARLOS	0	2	4	4	0	0	1	0	0	1	18
BARBACENA	23	65	53	35	25	10	7	6	2	1	311
CAPELA NOVA	0	1	1	1	0	0	0	0	0	0	5
CARANDAI	8	11	8	12	3	0	1	2	2	0	56
CIPOTANEA	4	2	1	5	0	0	2	0	0	0	23
DESTERRO DO MELO	0	1	-1	0	0	0	0	0	0	0	0
IBERTIOGA	0	1	4	3	1	2	0	1	0	0	13
PAIVA	0	0	0	1	0	0	0	0	0	0	3
RESSAQUINHA	1	3	5	1	1	0	0	0	0	0	11
SANTA BARBARA DO TUGURIO	0	0	0	2	1	0	0	0	1	0	4
SANTA RITA DE IBITIPOCA	0	1	1	0	0	0	0	0	0	0	2
SANTANA DO GARAMBEU	0	0	0	0	0	0	0	0	1	0	3
SENHORA DOS REMEDIOS	1	4	3	0	1	2	1	0	0	0	17
<b>Microrregião CONGONHAS</b>	<b>18</b>	<b>38</b>	<b>30</b>	<b>29</b>	<b>12</b>	<b>10</b>	<b>6</b>	<b>4</b>	<b>0</b>	<b>0</b>	<b>213</b>
CONGONHAS	11	23	16	10	6	6	1	2	0	0	109
DESTERRO DE ENTRE RIOS	0	2	1	1	1	0	0	0	0	0	10
ENTRE RIOS DE MINAS	1	6	3	4	0	1	2	0	0	0	22
JECEABA	1	1	2	1	1	0	0	1	0	0	9
OURO BRANCO	5	3	7	13	4	3	2	1	0	0	57
SAO BRAS DO SUACUI	0	3	1	0	0	0	1	0	0	0	6
<b>Microrregião CONSELHEIRO LAFAIETE</b>	<b>65</b>	<b>86</b>	<b>52</b>	<b>43</b>	<b>19</b>	<b>12</b>	<b>5</b>	<b>3</b>	<b>6</b>	<b>1</b>	<b>383</b>
CARANAIBA	2	0	0	0	0	0	0	0	0	0	4
CASA GRANDE	0	2	1	0	0	0	0	0	0	0	4
CATAS ALTAS DA NORUEGA	0	1	1	0	0	0	0	0	0	0	4
CONSELHEIRO LAFAIETE	53	69	41	34	14	7	5	1	5	1	287
CRISTIANO OTONI	2	6	2	2	0	1	0	1	1	0	18
ITAVERAVA	1	0	0	0	0	0	0	0	0	0	3
LAMIM	1	1	1	0	0	0	0	0	0	0	3
PIRANGA	3	2	6	4	3	2	1	0	0	0	36
QUELUZITO	0	0	0	0	0	1	0	0	0	0	5
RIO ESPERA	2	4	0	2	0	1	-1	1	0	0	11
SANTANA DOS MONTES	0	0	0	0	0	0	0	0	0	0	0
SENHORA DE OLIVEIRA	1	1	0	1	2	0	0	0	0	0	8
<b>Microrregião SÃO JOÃO DEL REI</b>	<b>37</b>	<b>83</b>	<b>102</b>	<b>92</b>	<b>38</b>	<b>25</b>	<b>19</b>	<b>5</b>	<b>4</b>	<b>0</b>	<b>531</b>
BARROSO	3	6	24	8	6	2	1	1	0	0	59
BOM SUCESSO	0	1	0	12	5	3	1	2	0	0	28
CONCEICAO DA BARRA DE MINAS	0	0	0	1	0	1	1	0	0	0	5
CORONEL XAVIER CHAVES	2	1	0	0	0	0	0	0	0	0	4
DORES DE CAMPOS	2	6	15	2	2	0	1	0	1	0	38
IBITURUNA	0	1	0	0	0	0	0	0	0	0	1
LAGOA DOURADA	4	2	1	2	1	0	-1	0	0	0	13
MADRE DE DEUS DE MINAS	1	0	5	3	0	0	0	1	0	0	12
NAZARENO	0	2	2	1	0	1	0	1	0	0	10
PIEIDADE DO RIO GRANDE	0	3	0	2	0	0	0	0	0	0	10
PRADOS	1	4	3	1	2	1	0	0	0	0	19
RESENDE COSTA	0	0	5	6	0	5	3	0	1	0	23
RITAPOLIS	0	1	3	1	1	0	1	0	0	0	13
SANTA CRUZ DE MINAS	1	6	2	7	1	0	0	-1	0	0	22
SAO JOAO DEL REI	20	42	36	40	19	8	7	1	0	0	227
SAO TIAGO	0	1	2	2	1	4	0	0	0	0	17
SAO VICENTE DE MINAS	1	1	1	1	0	0	2	0	1	0	9
TIRADENTES	2	6	3	3	0	0	3	0	1	0	21
<b>Macrorregião Centro Sul</b>	<b>162</b>	<b>306</b>	<b>265</b>	<b>232</b>	<b>103</b>	<b>63</b>	<b>43</b>	<b>21</b>	<b>16</b>	<b>4</b>	<b>1638</b>

Fonte: SES-MG Painel, consulta em 03/12/2021. Valores negativos são correções de meses anteriores. Os valores totais incluem notificações desde março/2020.

**Mortalidade COVID-19 - óbitos por 100.000 habitantes segundo mês e município na Macrorregião Centro Sul, 2020/2021**

Microrregião /município	Mar.	Abr.	Maio	Jun.	Jul.	Ago.	Set.	Out.	Nov.	Dez.	Total
<b>Microrregião BARBACENA</b>	17,6	41,5	33,9	28,5	14,2	6,7	5,4	3,8	2,5	1,3	214,1
ALFREDO VASCONCELOS	0,0	72,4	29,0	0,0	14,5	0,0	29,0	0,0	0,0	14,5	231,6
ALTO RIO DOCE	45,5	27,3	0,0	36,4	9,1	18,2	-9,1	0,0	0,0	0,0	263,6
ANTONIO CARLOS	0,0	17,5	34,9	34,9	0,0	0,0	8,7	0,0	0,0	8,7	157,3
BARBACENA	16,8	47,3	38,6	25,5	18,2	7,3	5,1	4,4	1,5	0,7	226,5
CAPELA NOVA	0,0	21,5	21,5	21,5	0,0	0,0	0,0	0,0	0,0	0,0	107,5
CARANDAI	31,4	43,1	31,4	47,1	11,8	0,0	3,9	7,8	7,8	0,0	219,6
CIPOTANEA	58,9	29,5	14,7	73,7	0,0	0,0	29,5	0,0	0,0	0,0	338,9
DESTERRO DO MELO	0,0	34,5	-34,5	0,0	0,0	0,0	0,0	0,0	0,0	0,0	0,0
IBERTIOGA	0,0	19,9	79,7	59,7	19,9	39,8	0,0	19,9	0,0	0,0	258,9
PAIVA	0,0	0,0	0,0	65,4	0,0	0,0	0,0	0,0	0,0	0,0	196,2
RESSAQUINHA	20,8	62,4	104,0	20,8	20,8	0,0	0,0	0,0	0,0	0,0	228,8
SANTA BARBARA DO TUGURIO	0,0	0,0	0,0	45,1	22,6	0,0	0,0	0,0	22,6	0,0	90,3
SANTA RITA DE IBITIPOCA	0,0	29,2	29,2	0,0	0,0	0,0	0,0	0,0	0,0	0,0	58,4
SANTANA DO GARAMBEU	0,0	0,0	0,0	0,0	0,0	0,0	0,0	0,0	40,7	0,0	122,1
SENHORA DOS REMEDIOS	9,6	38,2	28,7	0,0	9,6	19,1	9,6	0,0	0,0	0,0	162,5
<b>Microrregião CONGONHAS</b>	14,3	30,3	23,9	23,1	9,6	8,0	4,8	3,2	0,0	0,0	169,8
CONGONHAS	20,1	42,0	29,2	18,3	11,0	11,0	1,8	3,7	0,0	0,0	199,0
DESTERRO DE ENTRE RIOS	0,0	27,6	13,8	13,8	13,8	0,0	0,0	0,0	0,0	0,0	138,1
ENTRE RIOS DE MINAS	6,5	39,2	19,6	26,1	0,0	6,5	13,1	0,0	0,0	0,0	143,8
JECEABA	20,4	20,4	40,7	20,4	20,4	0,0	0,0	20,4	0,0	0,0	183,2
OURO BRANCO	12,7	7,6	17,7	32,9	10,1	7,6	5,1	2,5	0,0	0,0	144,3
SAO BRAS DO SUACUI	0,0	80,3	26,8	0,0	0,0	0,0	26,8	0,0	0,0	0,0	160,5
<b>Microrregião CONSELHEIRO LAFAIETE</b>	34,9	46,2	27,9	23,1	10,2	6,4	2,7	1,6	3,2	0,5	205,7
CARANAIBA	62,8	0,0	0,0	0,0	0,0	0,0	0,0	0,0	0,0	0,0	125,7
CASA GRANDE	0,0	88,6	44,3	0,0	0,0	0,0	0,0	0,0	0,0	0,0	177,2
CATAS ALTAS DA NORUEGA	0,0	27,5	27,5	0,0	0,0	0,0	0,0	0,0	0,0	0,0	109,9
CONSELHEIRO LAFAIETE	41,2	53,7	31,9	26,4	10,9	5,4	3,9	0,8	3,9	0,8	223,2
CRISTIANO OTONI	38,8	116,5	38,8	38,8	0,0	19,4	0,0	19,4	19,4	0,0	349,5
ITAVERAVA	18,5	0,0	0,0	0,0	0,0	0,0	0,0	0,0	0,0	0,0	55,4
LAMIM	29,5	29,5	29,5	0,0	0,0	0,0	0,0	0,0	0,0	0,0	88,5
PIRANGA	17,0	11,3	34,0	22,7	17,0	11,3	5,7	0,0	0,0	0,0	204,2
QUELUZITO	0,0	0,0	0,0	0,0	0,0	51,6	0,0	0,0	0,0	0,0	257,9
RIO ESPERA	36,5	73,1	0,0	36,5	0,0	18,3	-18,3	18,3	0,0	0,0	200,9
SANTANA DOS MONTES	0,0	0,0	0,0	0,0	0,0	0,0	0,0	0,0	0,0	0,0	0,0
SENHORA DE OLIVEIRA	17,3	17,3	0,0	17,3	34,6	0,0	0,0	0,0	0,0	0,0	138,3
<b>Microrregião SÃO JOÃO DEL REI</b>	15,4	34,5	42,4	38,2	15,8	10,4	7,9	2,1	1,7	0,0	220,7
BARROSO	14,4	28,8	115,3	38,4	28,8	9,6	4,8	4,8	0,0	0,0	283,5
BOM SUCESSO	0,0	5,7	0,0	68,2	28,4	17,0	5,7	11,4	0,0	0,0	159,1
CONCEICAO DA BARRA DE MINAS	0,0	0,0	0,0	25,3	0,0	25,3	25,3	0,0	0,0	0,0	126,5
CORONEL XAVIER CHAVES	58,2	29,1	0,0	0,0	0,0	0,0	0,0	0,0	0,0	0,0	116,5
DORES DE CAMPOS	19,7	59,1	147,7	19,7	19,7	0,0	9,8	0,0	9,8	0,0	374,3
IBITURUNA	0,0	33,5	0,0	0,0	0,0	0,0	0,0	0,0	0,0	0,0	33,5
LAGOA DOURADA	30,7	15,4	7,7	15,4	7,7	0,0	-7,7	0,0	0,0	0,0	99,9
MADRE DE DEUS DE MINAS	19,6	0,0	98,1	58,8	0,0	0,0	0,0	19,6	0,0	0,0	235,4
NAZARENO	0,0	23,2	23,2	11,6	0,0	11,6	0,0	11,6	0,0	0,0	116,2
PIEDADE DO RIO GRANDE	0,0	66,7	0,0	44,5	0,0	0,0	0,0	0,0	0,0	0,0	222,4
PRADOS	11,1	44,3	33,2	11,1	22,1	11,1	0,0	0,0	0,0	0,0	210,4
RESENDE COSTA	0,0	0,0	43,5	52,2	0,0	43,5	26,1	0,0	8,7	0,0	200,0
RITAPOLIS	0,0	21,7	65,2	21,7	21,7	0,0	21,7	0,0	0,0	0,0	282,4
SANTA CRUZ DE MINAS	11,6	69,7	23,2	81,4	11,6	0,0	0,0	-11,6	0,0	0,0	255,7
SAO JOAO DEL REI	22,2	46,6	40,0	44,4	21,1	8,9	7,8	1,1	0,0	0,0	252,0
SAO TIAGO	0,0	9,1	18,3	18,3	9,1	36,6	0,0	0,0	0,0	0,0	155,4
SAO VICENTE DE MINAS	12,9	12,9	12,9	12,9	0,0	0,0	25,8	0,0	12,9	0,0	116,1
TIRADENTES	25,1	75,2	37,6	37,6	0,0	0,0	37,6	0,0	12,5	0,0	263,1
<b>Macrorregião Centro Sul</b>	20,5	38,7	33,5	29,3	13,0	8,0	5,4	2,7	2,0	0,5	207,1

Fonte: SES-MG Painel, consulta em 03/12/2021. Valores negativos são correções de meses anteriores. Os valores totais incluem notificações desde março/2020.

## 2.2 Evolução do número casos confirmados e de notificados

**Casos notificados no ESUS VE com presença de ao menos um dos sintomas dentre febre, dor de garganta, tosse, dispneia, coriza, alteração gustativa ou alteração olfativa segundo semana de notificação; Macrorregião Centro Sul - MG. 2020/2021.**

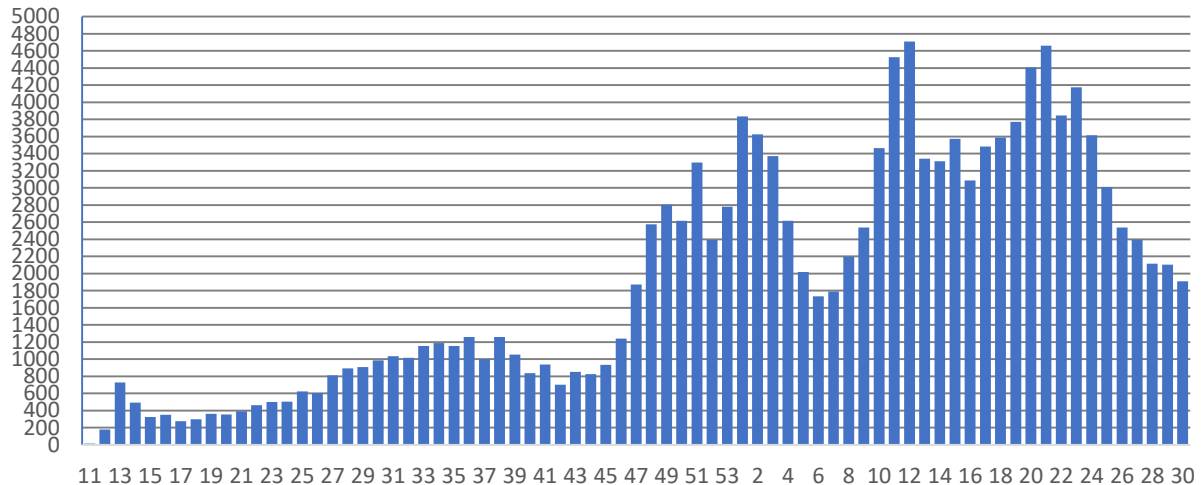

Fonte: ESUS-VE, consulta em 05/08/2021.

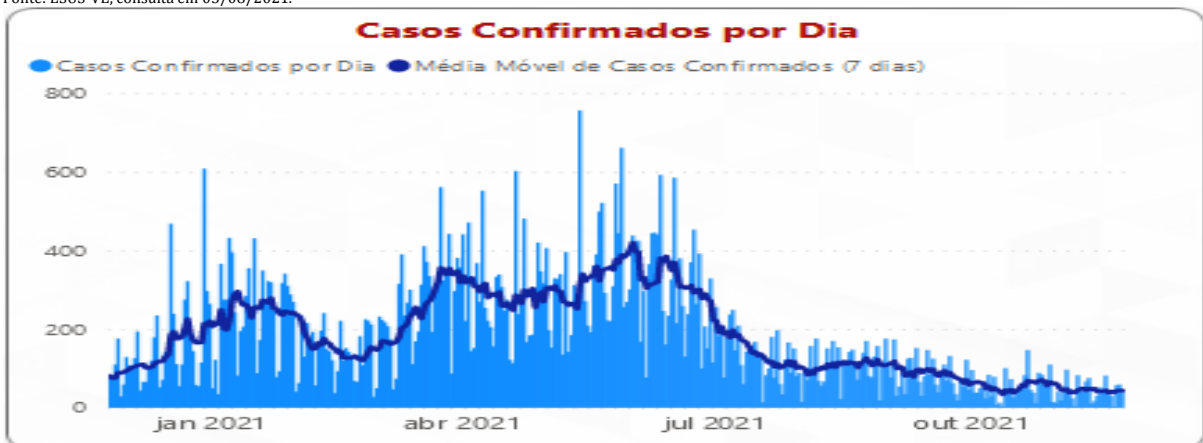

Fonte: SES-MG Painel, consulta em 25/11/2021. Óbitos e casos confirmados por dia. Valores negativos são correções de datas anteriores.

### 3. SITUAÇÃO ASSISTENCIAL

#### 3.1 Distribuição de leitos COVID adulto SUS segundo microrregião.

Microrregião	Enfermaria	UTI	Suporte Ventilatório
Barbacena	12	20	-
Congonhas	30	10	-
Conselheiro Lafaiete	39	17	-
São João del Rei	40	50	9
<b>Total</b>	<b>121</b>	<b>97</b>	<b>9</b>

FONTE: SRS BRB, em 05/11/2021

#### 3.2 Proporção de leitos ocupados em UTI

MACRORREGIÃO	% LEITOS UTI OCUPADOS	% LEITOS UTI COVID OCUPADOS	% OCUPADA POR COVID
LESTE DO SUL	47,68%	28,26%	17,22%
CENTRO	62,80%	26,39%	10,57%
TRIÂNGULO DO SUL	52,80%	21,43%	12,00%
SUDESTE	47,57%	21,26%	10,93%
OESTE	53,72%	18,25%	10,33%
LESTE	31,25%	16,22%	12,50%
CENTRO SUL	45,45%	12,87%	7,88%
CONGONHAS	100,00%	50,00%	50,00%
BARBACENA	58,46%	20,00%	9,23%
SÃO JOÃO DEL REI	34,29%	10,00%	7,14%
CONSELHEIRO LAFAIETE	34,62%	0,00%	0,00%
SUL	44,44%	11,74%	7,61%
JEQUITINHONHA	40,00%	11,67%	10,00%
TRIÂNGULO DO NORTE	49,13%	11,11%	7,32%
NORDESTE	39,53%	8,64%	8,14%
NORTE	38,54%	7,77%	5,32%
VALE DO AÇO	35,53%	6,67%	4,82%
NOROESTE	40,38%	6,25%	9,62%
<b>Total</b>	<b>50,12%</b>	<b>16,20%</b>	<b>9,38%</b>

Fonte: Painel BI SES-MG, consulta em 08/11/2021. Macrorregião Centro Sul

### 3.3 Proporção de leitos ocupados de Enfermaria

MACRORREGIÃO	PROPORÇÃO OCUPADA LEITOS ENFERMARIA	PROPORÇÃO OCUPADA POR COVID
NORDESTE	65,57%	0,80%
SUL	53,40%	1,39%
TRIÂNGULO DO SUL	76,85%	1,44%
CENTRO SUL	50,28%	1,93%
SÃO JOÃO DEL REI	40,65%	1,44%
CONSELHEIRO LAFAIETE	50,00%	1,67%
BARBACENA	62,64%	1,72%
CONGONHAS	38,35%	3,76%
NORTE	68,96%	2,24%
SUDESTE	53,42%	2,72%
LESTE DO SUL	64,79%	2,82%
NOROESTE	70,56%	3,15%
OESTE	72,85%	3,27%
JEQUITINHONHA	58,89%	3,64%
TRIÂNGULO DO NORTE	112,79%	6,06%
VALE DO AÇO	84,09%	6,09%
LESTE	126,02%	6,73%
CENTRO	115,37%	11,25%
<b>Total</b>	<b>83,42%</b>	<b>5,42%</b>

Fonte: Painel BI SES-MG, consulta em 08/11/2021. Macrorregião Centro Sul

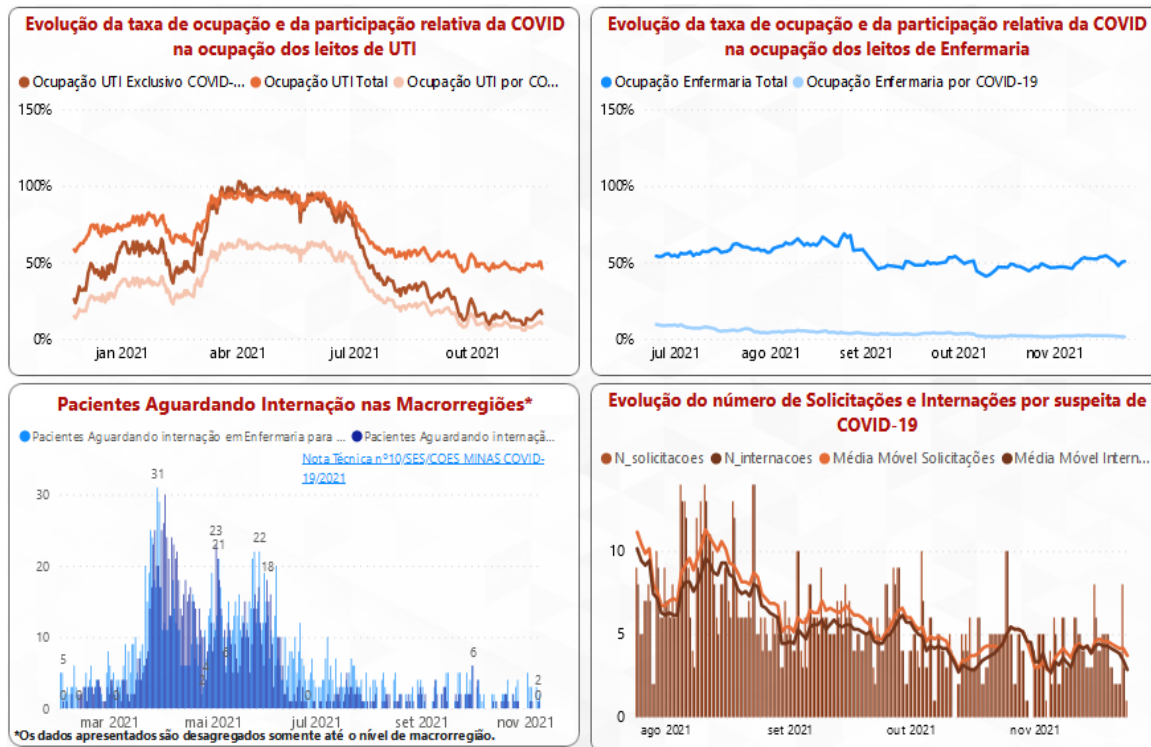

Fonte: Painel BI SES-MG, consulta em 25/11/2021. Macrorregião Centro Sul

## 4. PERFIL EPIDEMIOLÓGICO DOS CASOS CONFIRMADOS E ÓBITOS COVID-19

### 4.1 Casos confirmados por COVID-19 por sexo, idade, fator de risco e internação

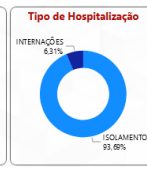
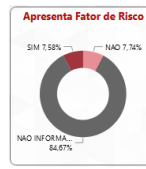
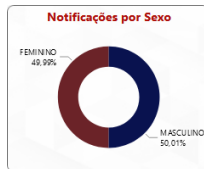
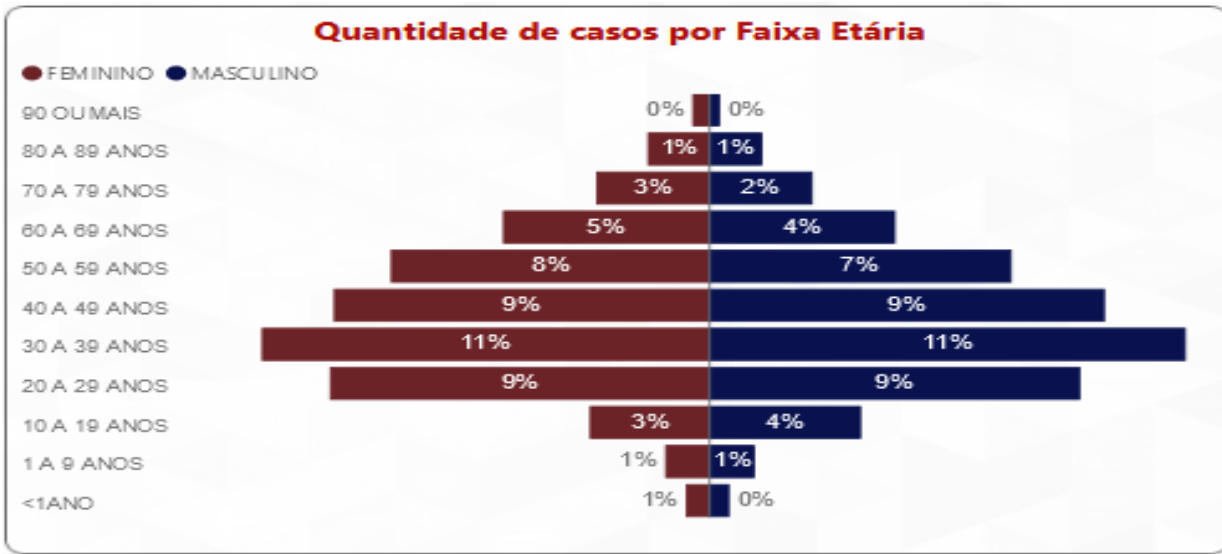

Fonte: Painel BI SES-MG, consulta em 08/11/2021.

#### 4.2 Distribuição de e óbitos confirmados por COVID-19 por sexo, idade e fator de risco

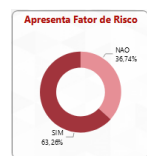
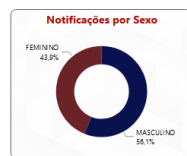
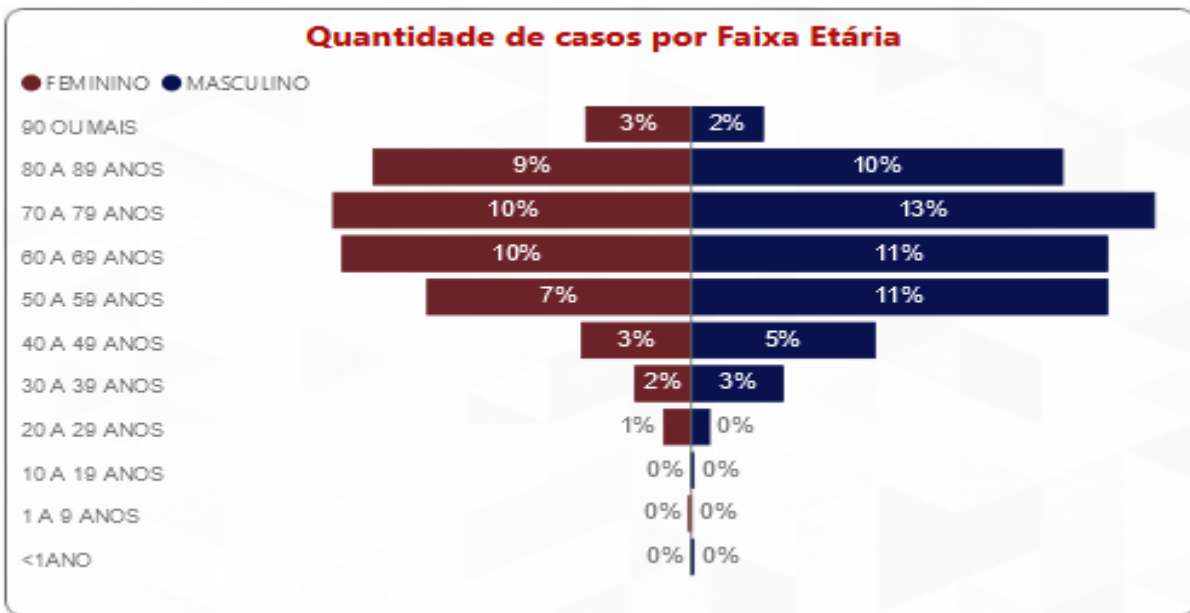

Fonte: Painel BI SES-MG, consulta em 08/11/2021

#### 4.3 Distribuição de internações por COVID-19 por sexo e idade

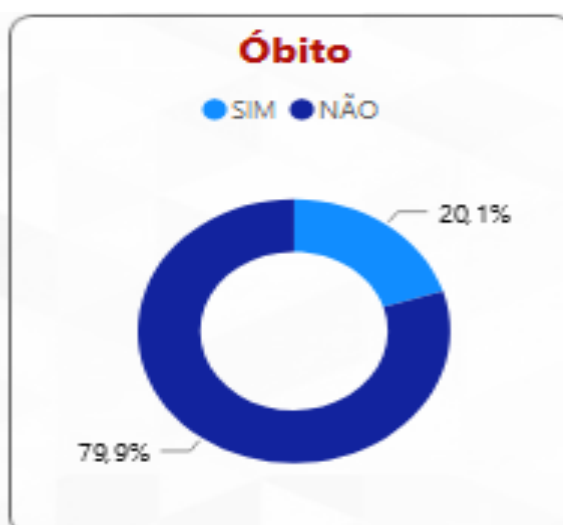
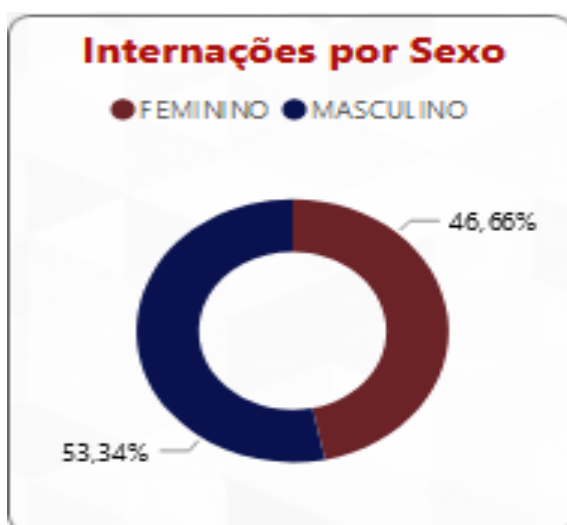
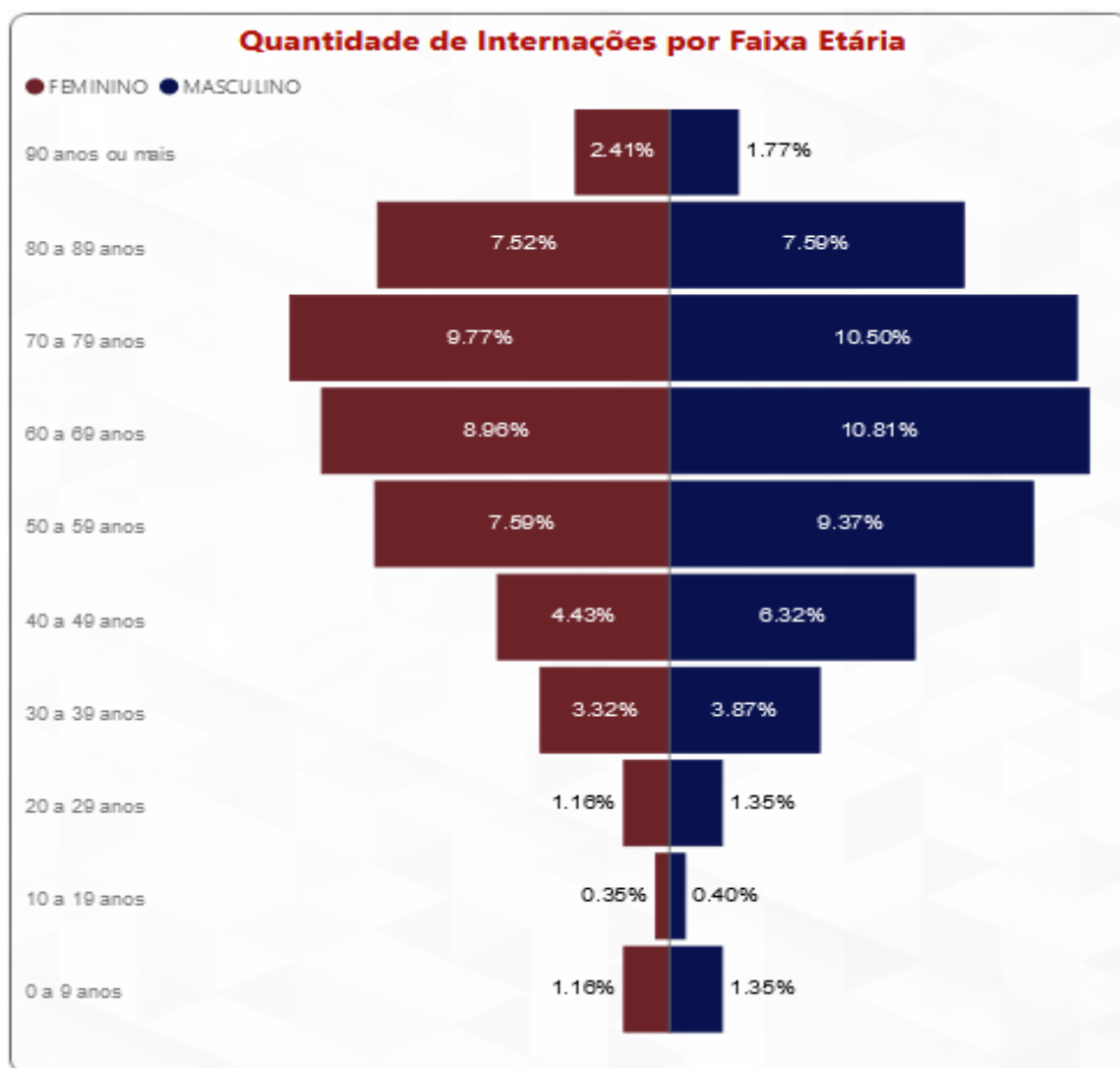

Fonte: Pannel BI SES-MG, consulta em 08/11/2021

#### 4.4 Evolução do Rt das solicitações de internação COVID na Macrorregião Centro Sul 26/3/2020 a 30/10/2021.



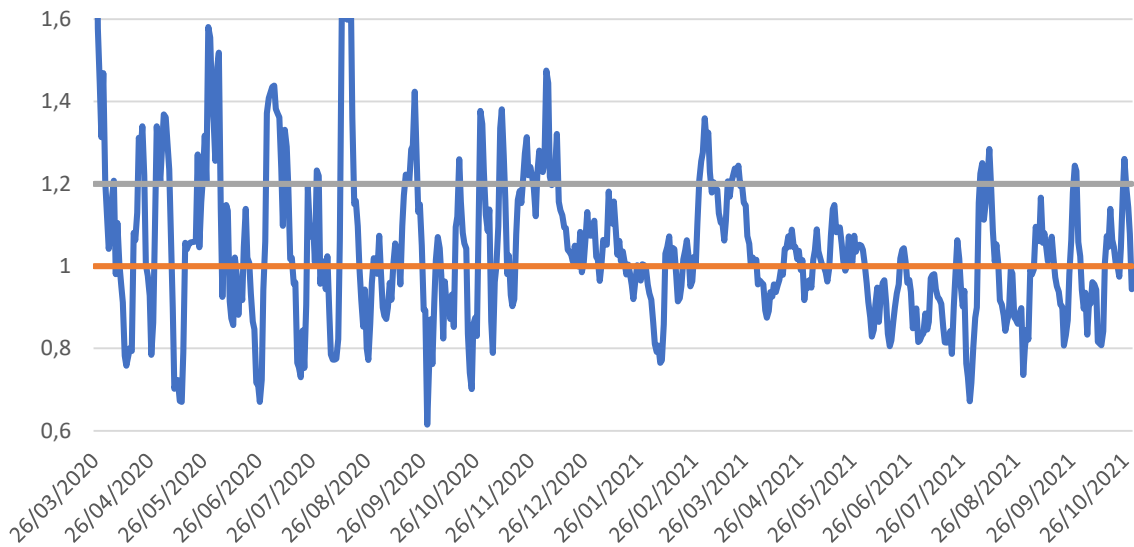

Fonte: SES-MG

## 5. SURTOS

### 5.1 Distribuição dos surtos de Síndrome Respiratória Aguda notificados e possivelmente associados ao Covid-19

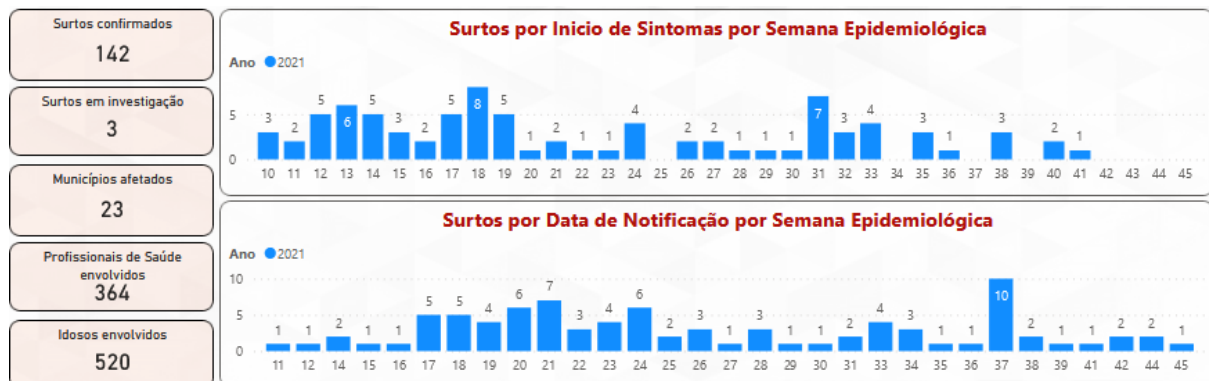

Tipo de Estabelecimento	Surtos	Casos Confirmados	Número de Expostos	SRAG	Óbitos
EMPRESA	52	600	1.932	11	6
SERVICO DE SAUDE	34	411	1.529	56	25
ILPI	17	259	734	75	32
NAO INFORMADO	9	130	79	0	0
UNIDADE PRISIONAL	8	120	345	1	1
SERVICOS PUBLICOS	6	41	197	6	0
ESCOLA	5	282	1.304	0	0
SEGURANCA PUBLICA	4	45	271	0	0
SERVICO DE ACOLHIMENTO	3	21	174	0	0
COMUNIDADE RELIGIOSA	2	32			
APAC	1	36	36	0	0
COMUNIDADE	1	9	10	1	1
<b>Total</b>	<b>142</b>	<b>1.986</b>	<b>6.611</b>	<b>150</b>	<b>65</b>

Fonte: SES-MG, consulta em 08/11/2021.

## 6. SINDROME RESPIRATÓRIA AGUDA GRAVE - SRAG

### 6.1 Casos notificados de SRAG em residentes por semana epidemiológica de 2020/2021 e microrregião de notificação.

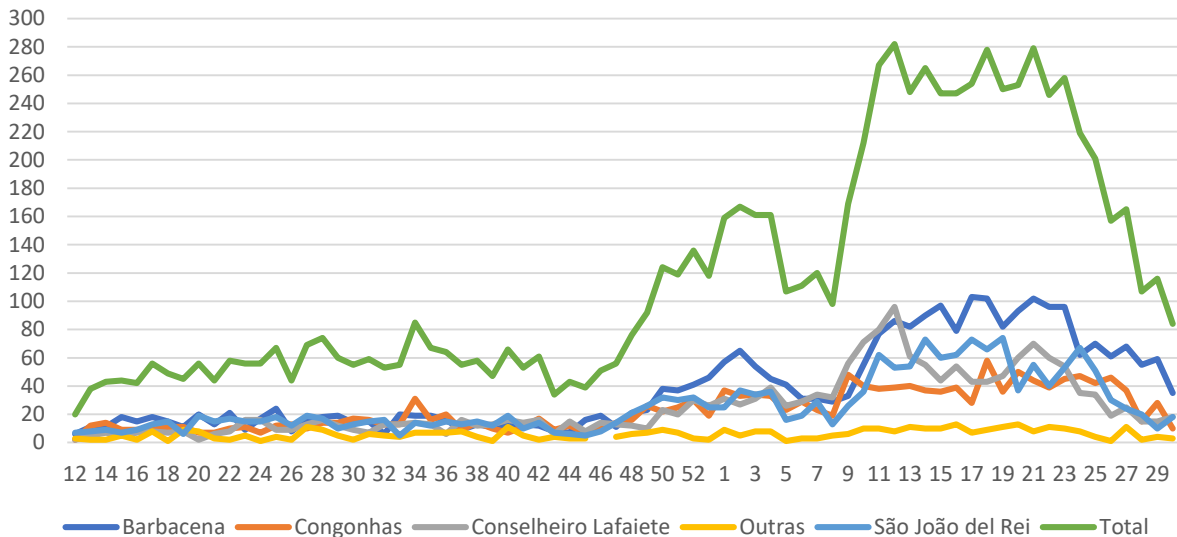

### 6.2 Óbitos nos casos notificados de SRAG em residentes da macrorregião Centro Sul por semana epidemiológica e microrregião de notificação, 2020/2021.

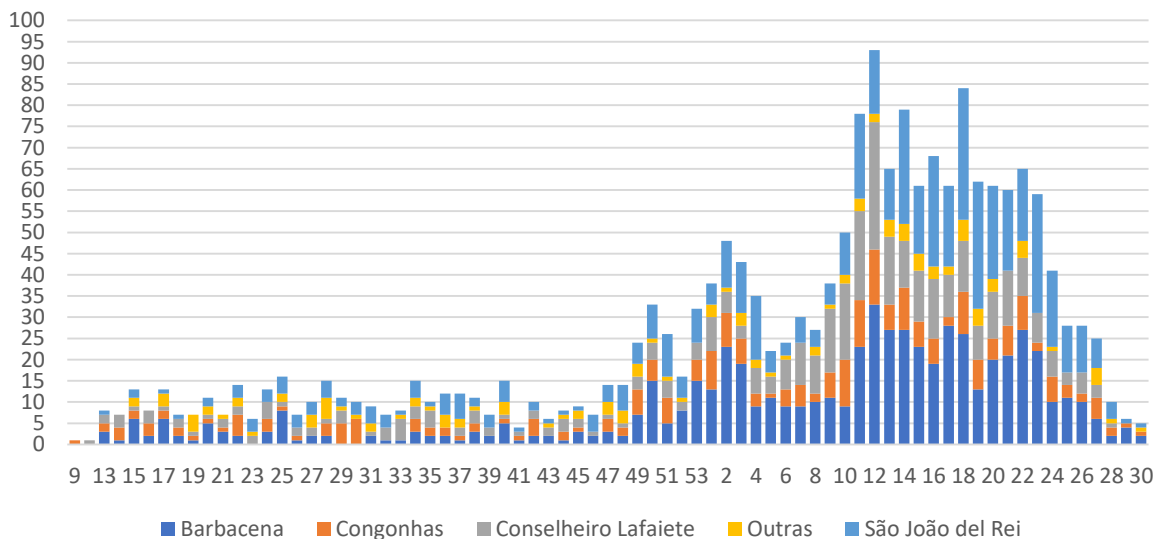

**7. RESULTADOS LABORATORIAIS - RT-PCR - MACRORREG. CENTRO SUL 2020/21**

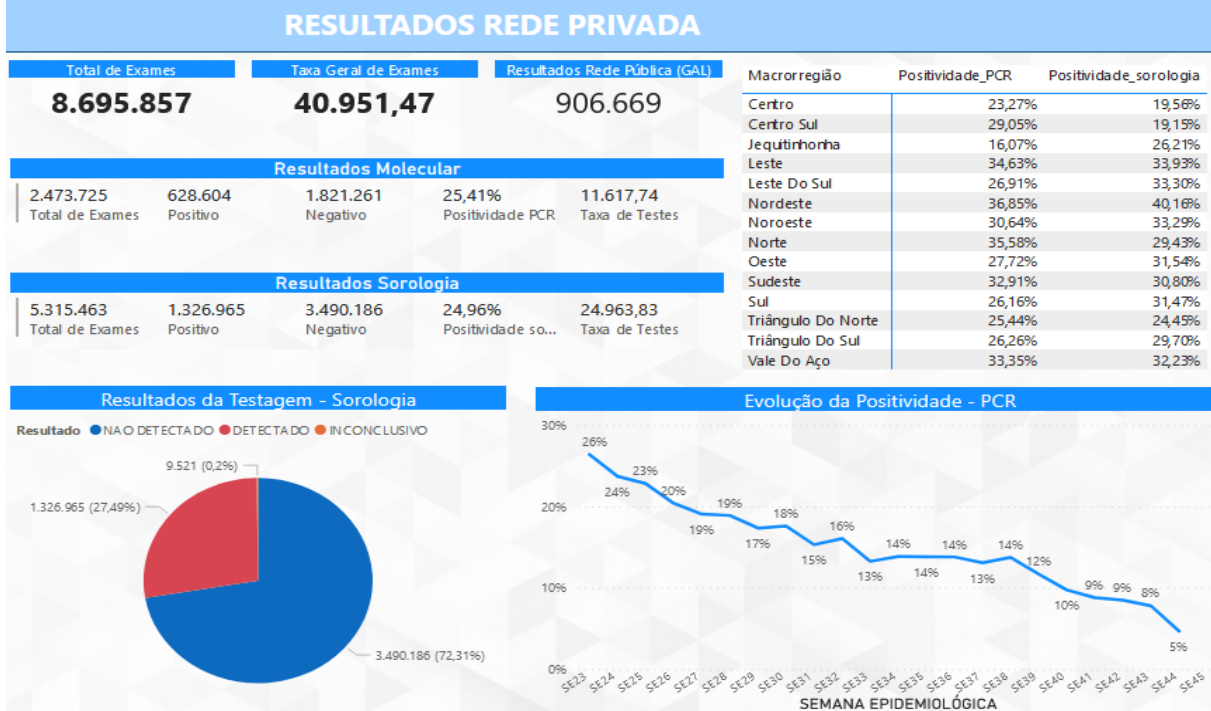
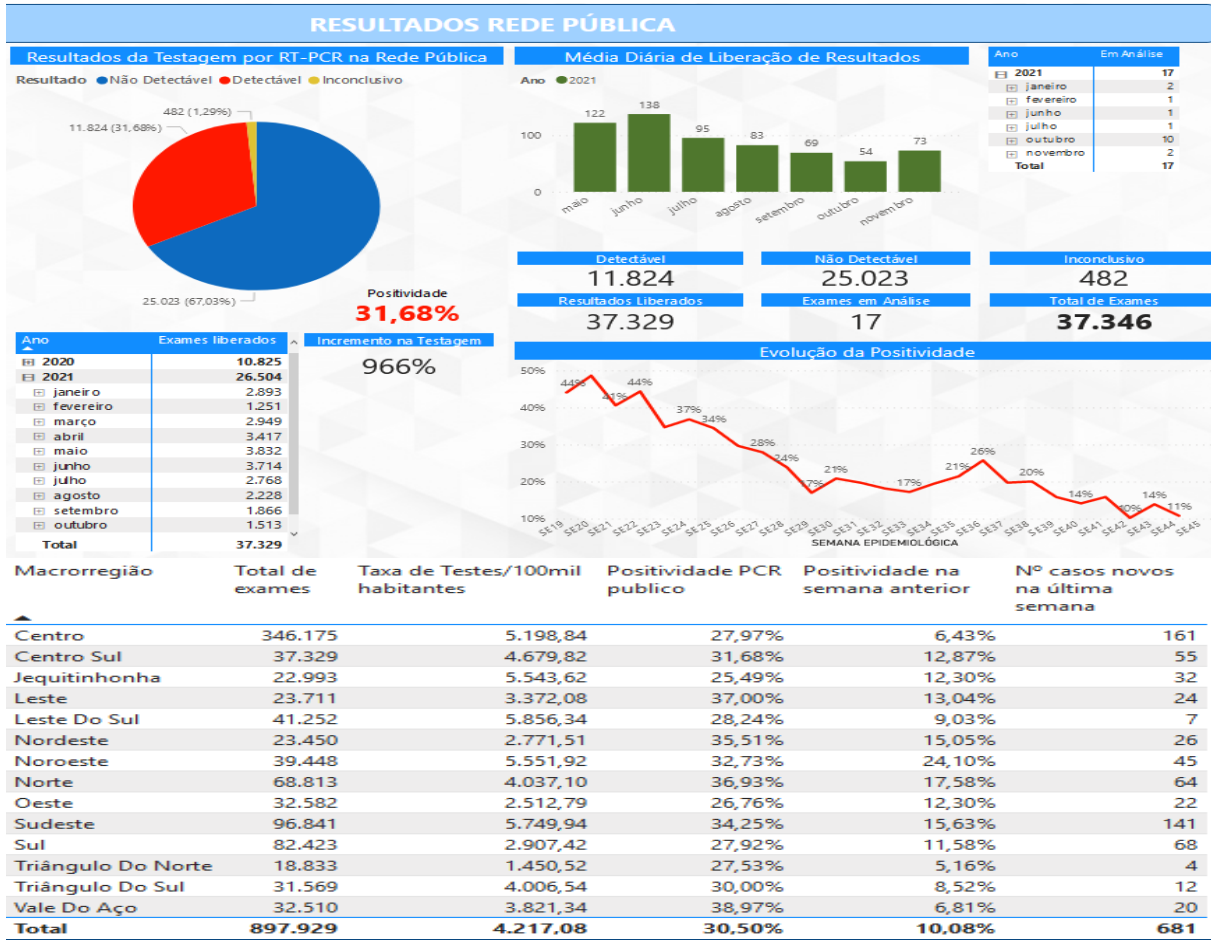

FONTE: SES MG 05/11/2021  
 Nota: Dados sujeitos à alteração.

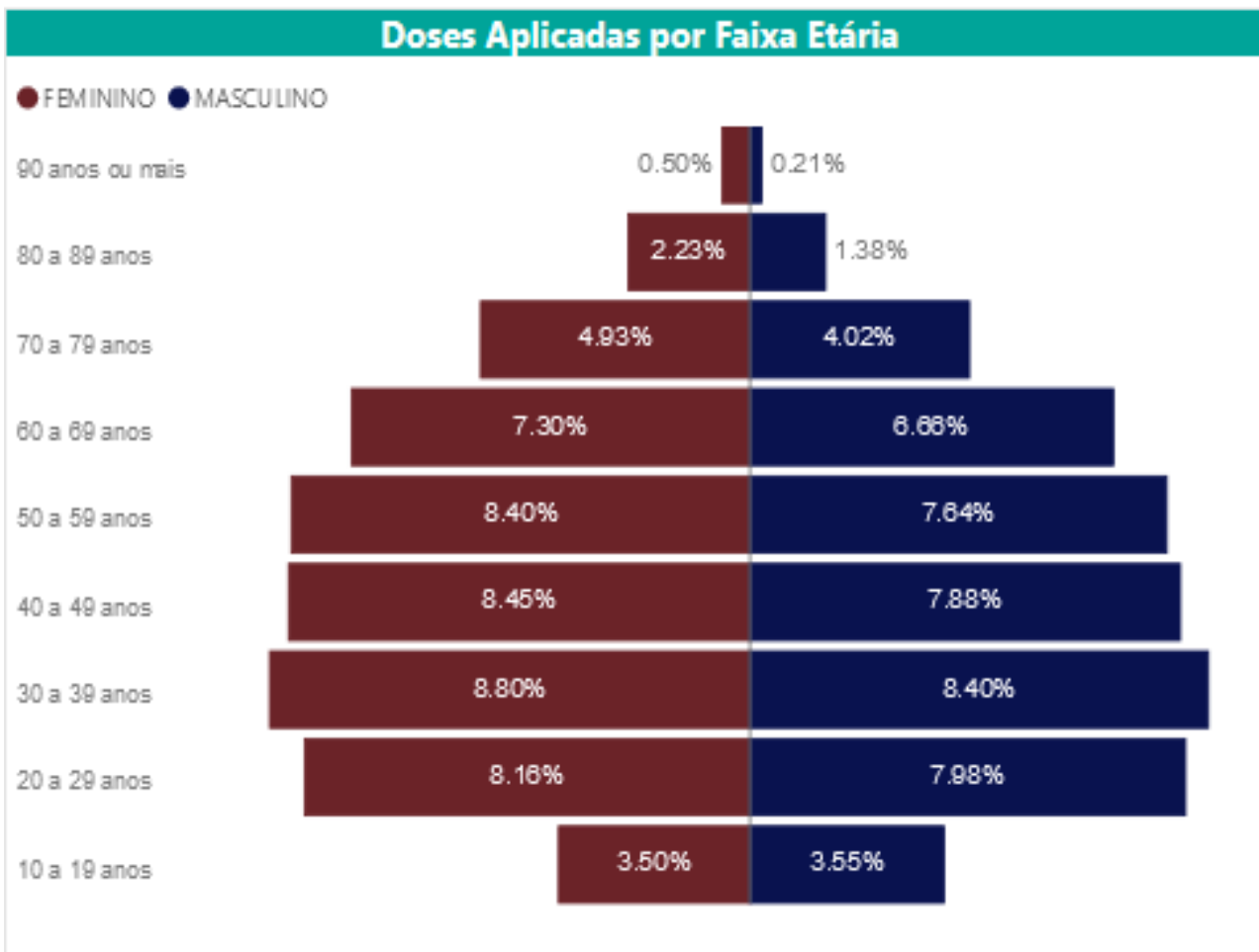
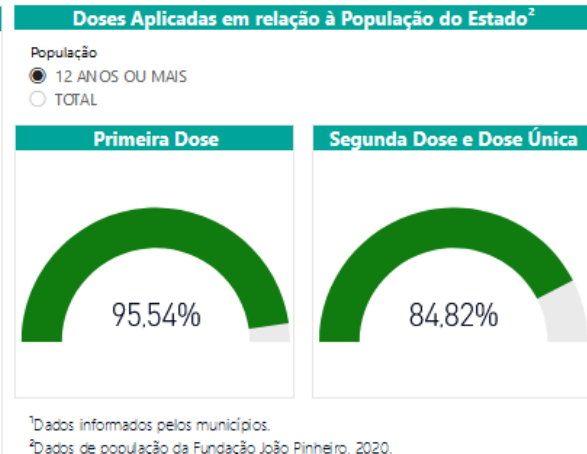
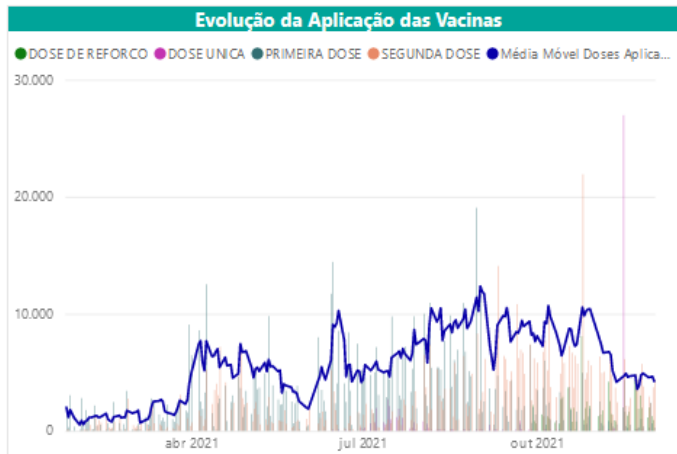
**8. SITUAÇÃO VACINAL MACRORREGIÃO CENTRO SUL-MG, 2021.**

FONTE: SES MG 03/12/2021  
Nota: Dados sujeitos à alteração