

# BOLETIM

# ESPECIAL

## Macrorregião

## Centro Sul

## SRS Barbacena

## GRS São João del Rei

### Número 45

**Governador do Estado de Minas Gerais**

Romeu Zema Neto

**Secretário de Estado de Saúde de Minas Gerais**

Fábio Baccheretti Vitor

**Secretário de Estado Adjunto**

André Luiz Moreira dos Anjos

**Chefia de Gabinete****Assessora de Comunicação Social****Subsecretaria de Políticas e Ações de Saúde**

Marcilio Dias Magalhães

**Subsecretaria de Regulação do Acesso a Serviços e Insumos de Saúde**

Juliana Ávila Teixeira

**Subsecretaria de Inovação e Logística em Saúde**

André de Andrade Ranieri

**Subsecretaria de Gestão Regional**

Darlan Venâncio Thomaz Pereira

**Subsecretaria de Vigilância em Saúde**

Janaina Passos de Paula

**Dirigentes das Regionais de Saúde**

Hérica Vieira Santos

Edwalda Maria Carvalho de Assumpção

**Equipe das Regionais de Saúde**

Daniela Lucas Evangelista Siqueira, Fabíola Anklin Ribas, Angélica Atala Lombelo Campos, Márcio Heitor Stelmo da Silva, Flávio Raimundo Soares, Silvania de Roman Carvalho, Ana Cristina dos Santos, Elisiane Rodrigues dos Santos, Fernando José da Silva, Renato Soares dos Reis, Tatiana Resende Carvalho, Tatiana de Matos Corrêa Canêdo, Ângela Maria Goulart Baptista, Edna Lúcia Cardozo Martin, Jaqueline das Mercês Teixeira, Jefferson Rodrigo Silveira

## Apresentação

Este boletim tem como objetivo descrever os aspectos epidemiológicos e assistenciais relacionados aos casos de COVID-19 na macrorregião de saúde Centro Sul de Minas Gerais que compreende a Superintendência Regional de Saúde de Barbacena e Gerência Regional de Saúde de São João del Rei e orientar as ações de vigilância, prevenção e controle.

## 1. SITUAÇÃO DA COVID-19 NO MUNDO, BRASIL E MINAS GERAIS

### 1.1 Situação no Mundo: Total de casos e óbitos distribuídos por semana epidemiológica.

**249,507,923**

confirmed cases

**5,044,654**

deaths

Source: World Health Organization

Data may be incomplete for the current day or week.

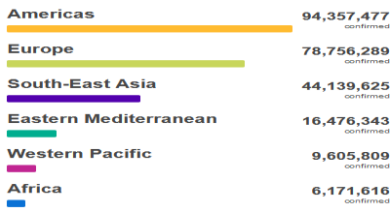

Source: World Health Organization

Data may be incomplete for the current day or week.

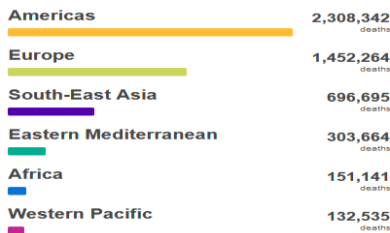

Source: World Health Organization

Data may be incomplete for the current day or week.

Fonte: <https://covid19.who.int/> consultado em 08/11/2021

### 1.2 Situação no Brasil: Casos confirmados, óbitos e SRAG segundo semana epidemiológica.

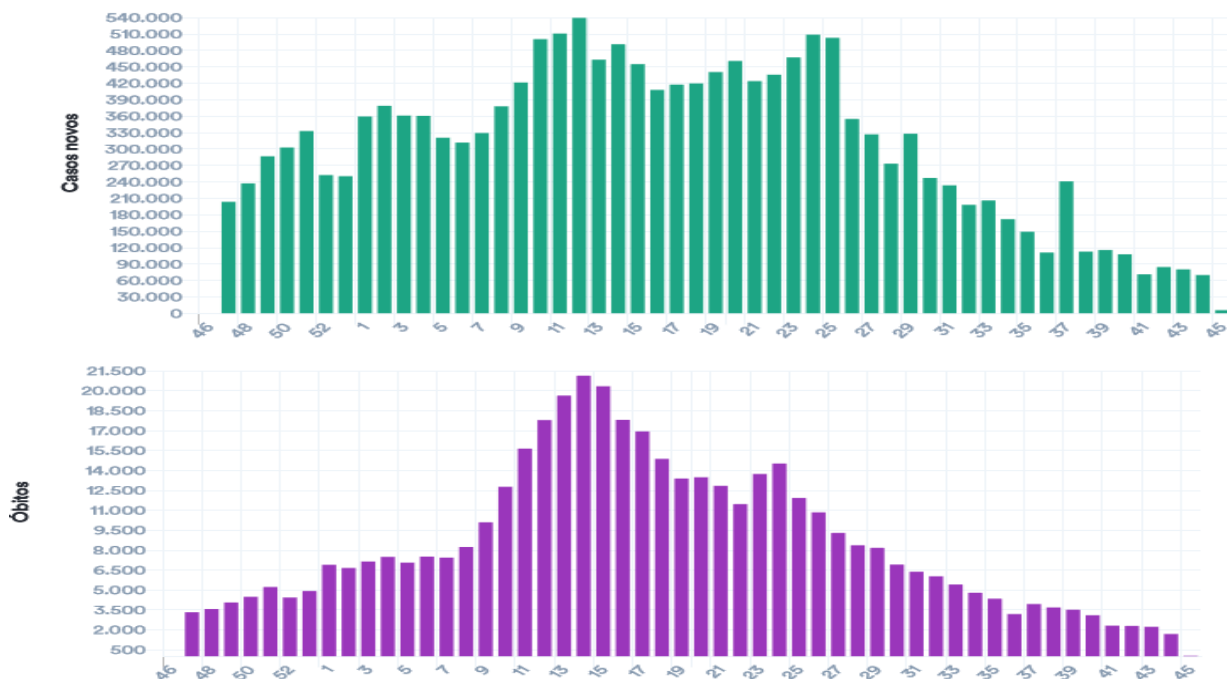

Fonte: <https://covid.saude.gov.br/atualizado-em-08/11/2021> 12:00

## 1.3 Situação Comparada Estados Brasileiros. Casos e óbitos por dia no Brasil.

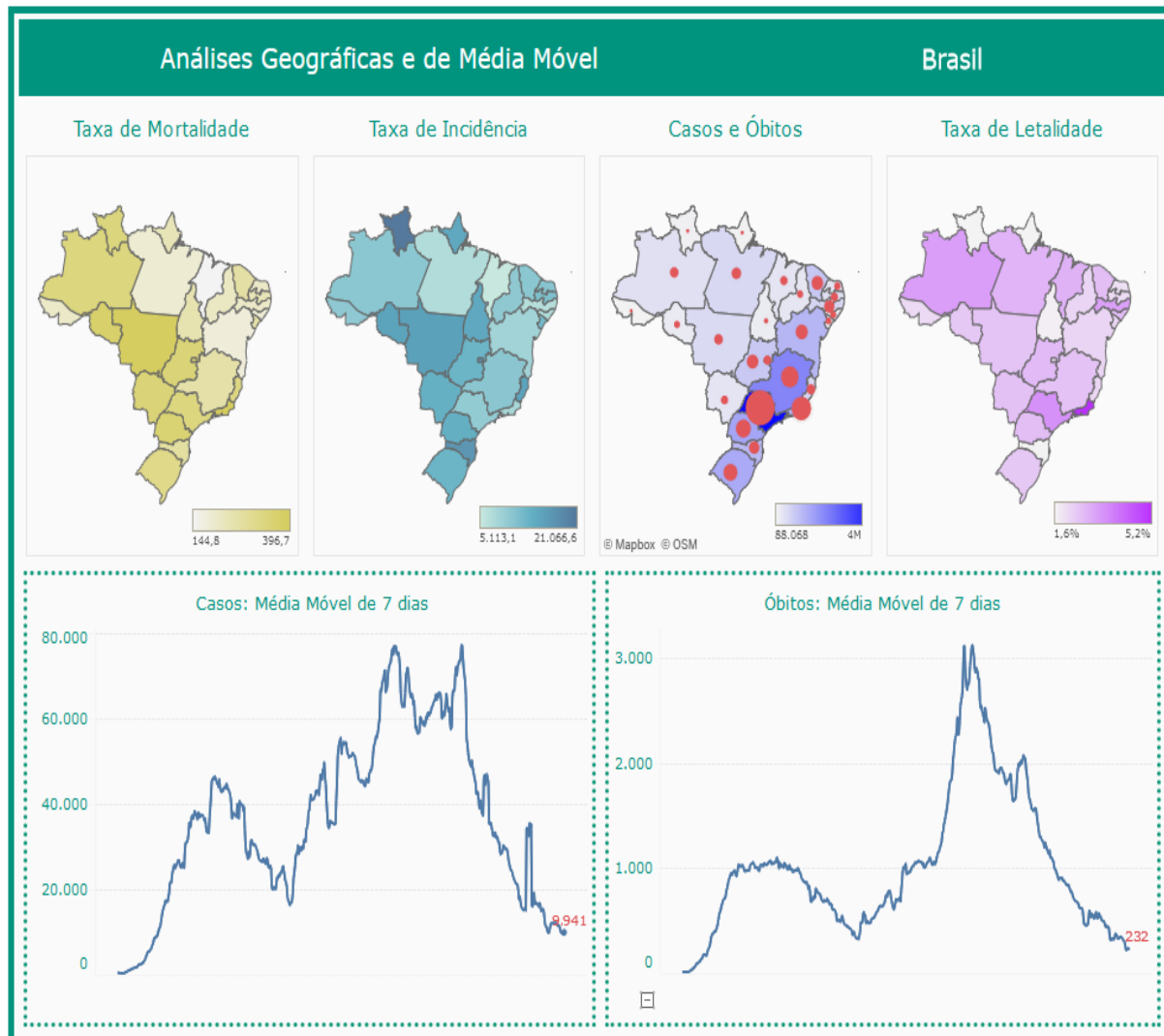

Fonte: <https://www.conass.org.br/painelconasscovid19/> atualizado em 08/11/2021 12:00

Tabela - Indicadores COVID em diversas abrangências geográficas, 2020/2021.

Local	Casos	Óbitos	Letalidade	Incidência /100mil hab.	Mortalidade /100mil hab.
<b>Mundo</b>	249.507.423	5.044.654	2,02%	3.200,1	64,7
<b>Brasil</b>	21.880.439	609.447	2,79%	10.412,0	290,0
<b>Região Sudeste</b>	8.541.595	289.759	3,39%	9.665,6	327,9
<b>Minas Gerais</b>	2.191.594	55.759	2,54%	10.352,9	263,4
<b>M. Centro Sul</b>	73.587	1.622	2,20%	9.303,4	205,1

Fonte: OMS, MS, SES-MG, consulta em 08/11/2021 12:00

## 2. CENÁRIO DA MACRORREGIÃO

### 2.1 Distribuição dos casos e óbitos por COVID-19 por microrregião integrante.

**Distribuição de população, casos, óbitos, incidência, mortalidade e letalidade por COVID-19 na Macrorregião Centro Sul, 2020/2021.**

Microrregião / município	População	Casos	Óbitos	Incidência	Mortalidade	Letalidade
<b>Microrregião BARBACENA</b>	<b>238.637</b>	<b>16451</b>	<b>504</b>	<b>6893,7</b>	<b>211,2</b>	<b>3,06%</b>
ALFREDO VASCONCELOS	6.907	635	15	9193,6	217,2	2,36%
ALTO RIO DOCE	11.000	587	29	5336,4	263,6	4,94%
ANTONIO CARLOS	11.445	861	17	7522,9	148,5	1,97%
BARBACENA	137.313	9692	309	7058,3	225,0	3,19%
CAPELA NOVA	4.653	206	5	4427,3	107,5	2,43%
CARANDAI	25.501	2242	55	8791,8	215,7	2,45%
CIPOTANEA	6.787	543	23	8000,6	338,9	4,24%
DESTERRO DO MELO	2.901	170	0	5860,0	0,0	0,00%
IBERTIOGA	5.021	265	13	5277,8	258,9	4,91%
PAIVA	1.529	102	3	6671,0	196,2	2,94%
RESSAQUINHA	4.808	334	11	6946,8	228,8	3,29%
SANTA BARBARA DO TUGURIO	4.430	190	3	4288,9	67,7	1,58%
SANTA RITA DE IBITIPOCA	3.425	106	2	3094,9	58,4	1,89%
SANTANA DO GARAMBEU	2.458	70	2	2847,8	81,4	2,86%
SENHORA DOS REMEDIOS	10.459	448	17	4283,4	162,5	3,79%
<b>Microrregião CONGONHAS</b>	<b>125.453</b>	<b>15705</b>	<b>213</b>	<b>12518,6</b>	<b>169,8</b>	<b>1,36%</b>
CONGONHAS	54.762	8536	109	15587,5	199,0	1,28%
DESTERRO DE ENTRE RIOS	7.243	415	10	5729,7	138,1	2,41%
ENTRE RIOS DE MINAS	15.298	840	22	5490,9	143,8	2,62%
JECEABA	4.912	401	9	8163,7	183,2	2,24%
OURO BRANCO	39.500	5162	57	13068,4	144,3	1,10%
SAO BRAS DO SUACUI	3.738	351	6	9390,0	160,5	1,71%
<b>Microrregião CONSELHEIRO LAFAIETE</b>	<b>186.232</b>	<b>18704</b>	<b>378</b>	<b>10043,4</b>	<b>203,0</b>	<b>2,02%</b>
CARANAIBA	3.183	137	4	4304,1	125,7	2,92%
CASA GRANDE	2.257	128	4	5671,2	177,2	3,13%
CATAS ALTAS DA NORUEGA	3.641	131	4	3597,9	109,9	3,05%
CONSELHEIRO LAFAIETE	128.589	16001	283	12443,5	220,1	1,77%
CRISTIANO OTONI	5.150	482	17	9359,2	330,1	3,53%
ITAVERAVA	5.419	127	3	2343,6	55,4	2,36%
LAMIM	3.391	159	3	4688,9	88,5	1,89%
PIRANGA	17.626	624	36	3540,2	204,2	5,77%
QUELUZITO	1.939	115	5	5930,9	257,9	4,35%
RIO ESPERA	5.474	373	11	6814,0	200,9	2,95%
SANTANA DOS MONTES	3.777	124	0	3283,0	0,0	0,00%
SENHORA DE OLIVEIRA	5.786	303	8	5236,8	138,3	2,64%
<b>Microrregião SAO JOAO DEL REI</b>	<b>240.651</b>	<b>23149</b>	<b>529</b>	<b>9619,3</b>	<b>219,8</b>	<b>2,29%</b>
BARROSO	20.810	2133	59	10249,9	283,5	2,77%
BOM SUCESSO	17.603	1290	28	7328,3	159,1	2,17%
CONCEICAO DA BARRA DE MINAS	3.954	276	5	6980,3	126,5	1,81%
CORONEL XAVIER CHAVES	3.434	332	4	9668,0	116,5	1,20%
DORES DE CAMPOS	10.153	1188	37	11701,0	364,4	3,11%
IBITURUNA	2.989	327	1	10940,1	33,5	0,31%
LAGOA DOURADA	13.009	1106	13	8501,8	99,9	1,18%
MADRE DE DEUS DE MINAS	5.098	707	12	13868,2	235,4	1,70%
NAZARENO	8.608	564	10	6552,0	116,2	1,77%
PIEIDADE DO RIO GRANDE	4.497	402	10	8939,3	222,4	2,49%
PRADOS	9.031	869	19	9622,4	210,4	2,19%
RESENDE COSTA	11.500	718	23	6243,5	200,0	3,20%
RITAPOLIS	4.604	302	13	6559,5	282,4	4,30%
SANTA CRUZ DE MINAS	8.604	864	22	10041,8	255,7	2,55%
SAO JOAO DEL REI	90.082	9980	227	11078,8	252,0	2,27%
SAO TIAGO	10.941	966	17	8829,2	155,4	1,76%
SAO VICENTE DE MINAS	7.753	405	9	5223,8	116,1	2,22%
TIRADENTES	7.981	720	20	9021,4	250,6	2,78%
<b>Macrorregião Centro sul</b>	<b>790.973</b>	<b>74009</b>	<b>1624</b>	<b>9356,7</b>	<b>205,3</b>	<b>2,19%</b>

Fonte: SES-MG Painel, consulta em 17/11/2021.

Nº 44 Semana Epidemiológica 45

Data da atualização: 17/11/2021

## Distribuição dos casos de COVID-19 segundo mês e município na Macrorregião Centro Sul, 2020/2021.

Microrregião /município	Fev.	Mar.	Abr.	Mai	Jun.	Jul.	Ago.	Set.	Out.	Nov.	Total
<b>Microrregião BARBACENA</b>	<b>857</b>	<b>1265</b>	<b>1865</b>	<b>2438</b>	<b>2267</b>	<b>1163</b>	<b>840</b>	<b>556</b>	<b>413</b>	<b>100</b>	<b>16451</b>
ALFREDO VASCONCELOS	20	51	81	81	161	74	30	9	3	3	635
ALTO RIO DOCE	25	47	43	36	113	90	38	10	12	0	587
ANTONIO CARLOS	45	45	68	98	161	50	49	29	24	9	861
BARBACENA	540	624	1085	1478	1212	557	380	357	264	67	9692
CAPELA NOVA	12	31	23	38	6	6	29	15	1	0	206
CARANDAI	145	256	267	367	291	183	119	53	57	26	2242
CIPOTANEA	56	140	25	86	101	34	23	5	3	0	543
DESTERRO DO MELO	2	7	23	10	28	14	18	10	1	0	170
IBERTIOGA	0	2	34	69	79	15	9	14	3	1	265
PAIVA	0	6	11	14	4	24	11	0	5	1	102
RESSAQUINHA	2	20	113	72	32	15	15	5	20	-9	334
SANTA BARBARA DO TUGURIO	1	13	32	30	20	17	16	-1	1	0	190
SANTA RITA DE IBITIPOCA	0	5	4	3	7	28	24	10	5	0	106
SANTANA DO GARAMBEU	2	0	0	3	22	8	7	5	4	1	70
SENHORA DOS REMEDIOS	7	18	56	53	30	48	72	35	10	1	448
<b>Microrregião CONGONHAS</b>	<b>1112</b>	<b>1919</b>	<b>1602</b>	<b>1527</b>	<b>1726</b>	<b>818</b>	<b>544</b>	<b>413</b>	<b>199</b>	<b>92</b>	<b>15705</b>
CONGONHAS	512	967	890	812	816	433	215	154	61	30	8536
DESTERRO DE ENTRE RIOS	16	35	0	86	35	9	14	17	9	10	415
ENTRE RIOS DE MINAS	89	86	127	105	84	62	34	27	16	7	840
JECEABA	20	45	48	71	91	19	19	6	3	0	401
OURO BRANCO	454	724	477	387	687	286	239	204	107	44	5162
SAO BRAS DO SUACUI	21	62	60	66	13	9	23	5	3	1	351
<b>Microrregião CONSELHEIRO LAFAIETE</b>	<b>1361</b>	<b>3179</b>	<b>2258</b>	<b>2302</b>	<b>2121</b>	<b>986</b>	<b>820</b>	<b>606</b>	<b>280</b>	<b>64</b>	<b>18704</b>
CARANAIBA	8	56	11	8	23	1	7	3	0	2	137
CASA GRANDE	7	16	8	14	13	3	2	33	7	2	128
CATAS ALTAS DA NORUEGA	5	13	20	17	18	11	8	1	7	1	131
CONSELHEIRO LAFAIETE	1214	2656	1964	1894	1754	851	690	500	209	50	16001
CRISTIANO OTONI	44	137	82	43	57	10	10	14	0	5	482
ITAVERAVA	7	5	10	20	17	8	8	4	9	0	127
LAMIM	7	16	6	26	35	10	22	16	1	0	159
PIRANGA	16	36	63	168	77	40	23	11	11	2	624
QUELUZITO	23	20	7	12	17	0	1	8	-4	0	115
RIO ESPERA	12	92	41	62	43	38	19	14	21	0	373
SANTANA DOS MONTES	4	36	29	7	15	7	3	1	0	2	124
SENHORA DE OLIVEIRA	14	96	17	31	52	7	27	1	19	0	303
<b>Microrregião SÃO JOÃO DEL REI</b>	<b>754</b>	<b>1548</b>	<b>2979</b>	<b>4004</b>	<b>3339</b>	<b>1302</b>	<b>1078</b>	<b>1061</b>	<b>820</b>	<b>451</b>	<b>23149</b>
BARROSO	43	104	394	543	400	125	26	25	21	17	2133
BOM SUCESSO	52	93	183	204	368	105	19	84	13	0	1290
CONCEICAO DA BARRA DE MINAS	10	2	7	26	68	43	4	13	0	1	276
CORONEL XAVIER CHAVES	12	26	6	79	67	7	0	13	7	3	332
DORES DE CAMPOS	15	48	313	146	28	26	31	26	17	35	1188
IBITURUNA	0	126	29	76	50	19	4	3	3	0	327
LAGOA DOURADA	91	155	100	127	74	25	62	130	88	28	1106
MADRE DE DEUS DE MINAS	22	8	78	192	78	24	96	21	16	20	707
NAZARENO	3	34	50	115	106	56	22	31	8	4	564
PIEIDADE DO RIO GRANDE	2	25	110	91	94	3	8	7	9	1	402
PRADOS	34	89	218	229	52	3	18	6	36	38	869
RESENDE COSTA	29	16	58	248	125	13	9	11	17	28	718
RITAPOLIS	28	15	26	64	30	17	8	7	13	6	302
SANTA CRUZ DE MINAS	28	41	170	118	128	37	28	17	23	25	864
SAO JOAO DEL REI	333	645	1142	1418	1280	643	543	460	479	194	9980
SAO TIAGO	29	44	73	157	253	91	87	61	25	23	966
SAO VICENTE DE MINAS	9	26	22	45	78	21	36	80	11	1	405
TIRADENTES	14	51	0	126	60	44	77	66	34	27	720
<b>Macrorregião Centro Sul</b>	<b>4084</b>	<b>7911</b>	<b>8704</b>	<b>10271</b>	<b>9453</b>	<b>4269</b>	<b>3282</b>	<b>2636</b>	<b>1712</b>	<b>707</b>	<b>74009</b>

Fonte: SES-MG Paineis, consulta em 17/11/2021. Valores negativos são correções de meses anteriores. Os valores totais incluem notificações desde março/2020.

## Incidência de casos de COVID-19 por 100.000 habitantes segundo mês e município na Macrorregião Centro Sul, 2020/2021

Microrregião /município	Jan.	Fev.	Mar.	Abr.	Mai	Jun.	Jul.	Ago.	Set.	Out.	Total
<b>Microrregião BARBACENA</b>	359,1	530,1	781,5	1021,6	950,0	487,4	352,0	233,0	173,1	41,9	6893,7
ALFREDO VASCONCELOS	289,6	738,4	1172,7	1172,7	2331,0	1071,4	434,3	130,3	43,4	43,4	9193,6
ALTO RIO DOCE	227,3	427,3	390,9	327,3	1027,3	818,2	345,5	90,9	109,1	0,0	5336,4
ANTONIO CARLOS	393,2	393,2	594,1	856,3	1406,7	436,9	428,1	253,4	209,7	78,6	7522,9
BARBACENA	393,3	454,4	790,2	1076,4	882,7	405,6	276,7	260,0	192,3	48,8	7058,3
CAPELA NOVA	257,9	666,2	494,3	816,7	128,9	128,9	623,3	322,4	21,5	0,0	4427,3
CARANDAI	568,6	1003,9	1047,0	1439,2	1141,1	717,6	466,6	207,8	223,5	102,0	8791,8
CIPOTANEA	825,1	2062,8	368,4	1267,1	1488,1	501,0	338,9	73,7	44,2	0,0	8000,6
DESTERRO DO MELO	68,9	241,3	792,8	344,7	965,2	482,6	620,5	344,7	34,5	0,0	5860,0
IBERTIOGA	0,0	39,8	677,2	1374,2	1573,4	298,7	179,2	278,8	59,7	19,9	5277,8
PAIVA	0,0	392,4	719,4	915,6	261,6	1569,7	719,4	0,0	327,0	65,4	6671,0
RESSAQUINHA	41,6	416,0	2350,2	1497,5	665,6	312,0	312,0	104,0	416,0	-187,2	6946,8
SANTA BARBARA DO TUGURIO	22,6	293,5	722,3	677,2	451,5	383,7	361,2	-22,6	22,6	0,0	4288,9
SANTA RITA DE IBITIOCA	0,0	146,0	116,8	87,6	204,4	817,5	700,7	292,0	146,0	0,0	3094,9
SANTANA DO GARAMBEU	81,4	0,0	0,0	122,1	895,0	325,5	284,8	203,4	162,7	40,7	2847,8
SENHORA DOS REMEDIOS	66,9	172,1	535,4	506,7	286,8	458,9	688,4	334,6	95,6	9,6	4283,4
<b>Microrregião CONGONHAS</b>	886,4	1529,7	1277,0	1217,2	1375,8	652,0	433,6	329,2	158,6	73,3	12518,6
CONGONHAS	935,0	1765,8	1625,2	1482,8	1490,1	790,7	392,6	281,2	111,4	54,8	15587,5
DESTERRO DE ENTRE RIOS	220,9	483,2	0,0	1187,4	483,2	124,3	193,3	234,7	124,3	138,1	5729,7
ENTRE RIOS DE MINAS	581,8	562,2	830,2	686,4	549,1	405,3	222,3	176,5	104,6	45,8	5490,9
JECEABA	407,2	916,1	977,2	1445,4	1852,6	386,8	386,8	122,1	61,1	0,0	8163,7
OURO BRANCO	1149,4	1832,9	1207,6	979,7	1739,2	724,1	605,1	516,5	270,9	111,4	13068,4
SAO BRAS DO SUACUI	561,8	1658,6	1605,1	1765,7	347,8	240,8	615,3	133,8	80,3	26,8	9390,0
<b>Microrregião CONSELHEIRO LAFAIETE</b>	730,8	1707,0	1212,5	1236,1	1138,9	529,4	440,3	325,4	150,4	34,4	10043,4
CARANAIBA	251,3	1759,3	345,6	251,3	722,6	31,4	219,9	94,3	0,0	62,8	4304,1
CASA GRANDE	310,1	708,9	354,5	620,3	576,0	132,9	88,6	1462,1	310,1	88,6	5671,2
CATAS ALTAS DA NORUEGA	137,3	357,0	549,3	466,9	494,4	302,1	219,7	27,5	192,3	27,5	3597,9
CONSELHEIRO LAFAIETE	944,1	2065,5	1527,3	1472,9	1364,0	661,8	536,6	388,8	162,5	38,9	12443,5
CRISTIANO OTONI	854,4	2660,2	1592,2	835,0	1106,8	194,2	194,2	271,8	0,0	97,1	9359,2
ITAVERAVA	129,2	92,3	184,5	369,1	313,7	147,6	147,6	73,8	166,1	0,0	2343,6
LAMIM	206,4	471,8	176,9	766,7	1032,1	294,9	648,8	471,8	29,5	0,0	4688,9
PIRANGA	90,8	204,2	357,4	953,1	436,9	226,9	130,5	62,4	62,4	11,3	3540,2
QUELUZITO	1186,2	1031,5	361,0	618,9	876,7	0,0	51,6	412,6	-206,3	0,0	5930,9
RIO ESPERA	219,2	1680,7	749,0	1132,6	785,5	694,2	347,1	255,8	383,6	0,0	6814,0
SANTANA DOS MONTES	105,9	953,1	767,8	185,3	397,1	185,3	79,4	26,5	0,0	53,0	3283,0
SENHORA DE OLIVEIRA	242,0	1659,2	293,8	535,8	898,7	121,0	466,6	17,3	328,4	0,0	5236,8
<b>Microrregião SÃO JOÃO DEL REI</b>	313,3	643,3	1237,9	1663,8	1387,5	541,0	448,0	440,9	340,7	187,4	9619,3
BARROSO	206,6	499,8	1893,3	2609,3	1922,2	600,7	124,9	120,1	100,9	81,7	10249,9
BOM SUCESSO	295,4	528,3	1039,6	1158,9	2090,6	596,5	107,9	477,2	73,9	0,0	7328,3
CONCEICAO DA BARRA DE MINAS	252,9	50,6	177,0	657,6	1719,8	1087,5	101,2	328,8	0,0	25,3	6980,3
CORONEL XAVIER CHAVES	349,4	757,1	174,7	2300,5	1951,1	203,8	0,0	378,6	203,8	87,4	9668,0
DORES DE CAMPOS	147,7	472,8	3082,8	1438,0	275,8	256,1	305,3	256,1	167,4	344,7	11701,0
IBITURUNA	0,0	4215,5	970,2	2542,7	1672,8	635,7	133,8	100,4	100,4	0,0	10940,1
LAGOA DOURADA	699,5	1191,5	768,7	976,2	568,8	192,2	476,6	999,3	676,5	215,2	8501,8
MADRE DE DEUS DE MINAS	431,5	156,9	1530,0	3766,2	1530,0	470,8	1883,1	411,9	313,8	392,3	13868,2
NAZARENO	34,9	395,0	580,9	1336,0	1231,4	650,6	255,6	360,1	92,9	46,5	6552,0
PIEDADE DO RIO GRANDE	44,5	555,9	2446,1	2023,6	2090,3	66,7	177,9	155,7	200,1	22,2	8939,3
PRADOS	376,5	985,5	2413,9	2535,7	575,8	33,2	199,3	66,4	398,6	420,8	9622,4
RESENDE COSTA	252,2	139,1	504,3	2156,5	1087,0	113,0	78,3	95,7	147,8	243,5	6243,5
RITAPOLIS	608,2	325,8	564,7	1390,1	651,6	369,2	173,8	152,0	282,4	130,3	6559,5
SANTA CRUZ DE MINAS	325,4	476,5	1975,8	1371,5	1487,7	430,0	325,4	197,6	267,3	290,6	10041,8
SAO JOAO DEL REI	369,7	716,0	1267,7	1574,1	1420,9	713,8	602,8	510,6	531,7	215,4	11078,8
SAO TIAGO	265,1	402,2	667,2	1435,0	2312,4	831,7	795,2	557,5	228,5	210,2	8829,2
SAO VICENTE DE MINAS	116,1	335,4	283,8	580,4	1006,1	270,9	464,3	1031,9	141,9	12,9	5223,8
TIRADENTES	175,4	639,0	0,0	1578,7	751,8	551,3	964,8	827,0	426,0	338,3	9021,4
<b>Macrorregião Centro Sul</b>	516,3	1000,2	1100,4	1298,5	1195,1	539,7	414,9	333,3	216,4	89,4	9356,7

Fonte: SES-MG Painel, consulta em 19/11/2021. Valores negativos são correções de meses anteriores. Os valores totais incluem notificações desde março/2020.

Nº 44 Semana Epidemiológica 45

Data da atualização: 17/11/2021

**Distribuição dos casos de COVID-19 segundo semana epidemiológica e município na Macrorregião Centro Sul, 2021.**

Microrregião /município	35	36	37	38	39	40	41	42	43	44	45
<b>Microrregião BARBACENA</b>	<b>183</b>	<b>96</b>	<b>200</b>	<b>116</b>	<b>118</b>	<b>44</b>	<b>95</b>	<b>99</b>	<b>127</b>	<b>32</b>	<b>28</b>
ALFREDO VASCONCELOS	5	1	2	2	0	1	2	0	0	1	1
ALTO RIO DOCE	17	2	0	6	0	0	0	12	0	0	0
ANTONIO CARLOS	4	11	8	2	10	1	4	7	8	5	4
BARBACENA	126	59	133	67	77	24	74	57	83	28	20
CAPELA NOVA	8	4	3	0	0	0	1	0	0	0	0
CARANDAI	6	2	24	13	20	4	10	16	15	6	1
CIPOTANEA	0	0	3	1	2	1	0	0	1	0	0
DESTERRO DO MELO	0	0	3	7	1	0	0	0	0	0	0
IBERTIOGA	0	0	2	6	7	2	0	0	0	0	1
PAIVA	0	0	0	0	1	3	0	1	0	0	1
RESSAQUINHA	3	4	0	0	0	1	1	1	17	-9	0
SANTA BARBARA DO TUGURIO	6	0	-1	0	-3	0	0	0	1	0	0
SANTA RITA DE IBITIPOCA	2	4	6	0	0	0	1	4	0	0	0
SANTANA DO GARAMBEU	0	2	0	2	1	4	0	0	0	1	0
SENHORA DOS REMEDIOS	6	7	17	10	2	3	2	1	2	0	0
<b>Microrregião CONGONHAS</b>	<b>118</b>	<b>80</b>	<b>114</b>	<b>78</b>	<b>68</b>	<b>68</b>	<b>35</b>	<b>40</b>	<b>39</b>	<b>26</b>	<b>66</b>
CONGONHAS	44	28	45	29	21	20	8	15	11	15	14
DESTERRO DE ENTRE RIOS	7	2	5	2	2	4	0	0	4	1	8
ENTRE RIOS DE MINAS	6	10	9	2	5	2	6	1	4	3	6
JECEABA	1	0	2	3	2	1	0	0	1	0	0
OURO BRANCO	58	37	52	42	36	41	21	22	19	7	37
SAO BRAS DO SUACUI	2	3	1	0	2	0	0	2	0	0	1
<b>Microrregião CONSELHEIRO LAFAIETE</b>	<b>199</b>	<b>107</b>	<b>173</b>	<b>131</b>	<b>78</b>	<b>62</b>	<b>44</b>	<b>109</b>	<b>45</b>	<b>11</b>	<b>43</b>
CARANAIBA	6	1	0	0	0	0	0	0	0	0	0
CASA GRANDE	26	2	3	2	1	0	0	4	2	2	0
CATAS ALTAS DA NORUEGA	0	-2	0	2	1	0	0	7	0	0	1
CONSELHEIRO LAFAIETE	150	91	152	112	69	62	31	55	40	7	39
CRISTIANO OTONI	3	4	5	3	0	0	0	0	0	1	2
ITAVERAVA	0	0	3	1	2	0	3	2	2	0	0
LAMIM	9	6	2	2	0	0	0	0	1	0	0
PIRANGA	2	2	4	3	0	0	10	1	0	0	1
QUELUZITO	0	3	0	5	-4	0	0	0	0	0	0
RIO ESPERA	1	0	4	0	9	0	0	21	0	0	0
SANTANA DOS MONTES	0	0	0	1	0	0	0	0	0	1	0
SENHORA DE OLIVEIRA	2	0	0	0	0	0	0	19	0	0	0
<b>Microrregião SÃO JOÃO DEL REI</b>	<b>327</b>	<b>268</b>	<b>197</b>	<b>240</b>	<b>178</b>	<b>141</b>	<b>149</b>	<b>210</b>	<b>248</b>	<b>203</b>	<b>204</b>
BARROSO	4	2	7	12	2	9	3	5	2	1	16
BOM SUCESSO	20	33	16	9	7	6	2	3	1	0	0
CONCEICAO DA BARRA DE MINAS	-2	5	4	2	0	0	0	0	0	1	0
CORONEL XAVIER CHAVES	3	2	5	2	0	0	0	2	5	0	0
DORES DE CAMPOS	3	12	2	10	6	0	0	0	11	25	8
IBITURUNA	1	0	0	0	2	0	0	0	3	0	0
LAGOA DOURADA	53	44	26	17	14	6	13	22	33	16	10
MADRE DE DEUS DE MINAS	13	8	4	0	2	11	3	0	0	4	12
NAZARENO	3	4	12	10	3	3	0	2	3	0	4
PIEDADE DO RIO GRANDE	6	6	0	0	1	0	0	6	2	0	1
PRADOS	4	4	1	0	4	0	1	7	24	18	19
RESENDE COSTA	5	2	0	4	1	0	10	4	3	9	12
RITAPOLIS	7	1	0	0	0	0	0	7	4	7	0
SANTA CRUZ DE MINAS	0	6	4	5	2	0	2	8	13	11	12
SAO JOAO DEL REI	140	96	90	122	94	99	96	122	133	91	85
SAO TIAGO	21	11	10	9	12	0	10	10	3	10	13
SAO VICENTE DE MINAS	31	24	0	22	11	0	2	5	0	1	1
TIRADENTES	15	8	16	16	17	7	7	7	8	9	11
<b>Macrorregião Centro Sul</b>	<b>827</b>	<b>551</b>	<b>684</b>	<b>565</b>	<b>442</b>	<b>315</b>	<b>323</b>	<b>458</b>	<b>459</b>	<b>272</b>	<b>341</b>

Fonte: SES-MG Painel, consulta em 17/11/2021 Nota: Valores negativos são correções de semanas anteriores.



Nº 44 Semana Epidemiológica 45

Data da atualização: 17/11/2021

Incidência dos casos de COVID-19 segundo semana epidemiológica e município na Macrorregião Centro Sul, 2021.											
Microrregião /município	35	36	37	38	39	40	41	42	43	44	45
<b>Microrregião BARBACENA</b>	76,7	40,2	83,8	48,6	49,4	18,4	39,8	41,5	53,2	13,4	11,7
ALFREDO VASCONCELOS	72,4	14,5	29,0	29,0	0,0	14,5	29,0	0,0	0,0	14,5	14,5
ALTO RIO DOCE	154,5	18,2	0,0	54,5	0,0	0,0	0,0	109,1	0,0	0,0	0,0
ANTONIO CARLOS	34,9	96,1	69,9	17,5	87,4	8,7	34,9	61,2	69,9	43,7	34,9
BARBACENA	91,8	43,0	96,9	48,8	56,1	17,5	53,9	41,5	60,4	20,4	14,6
CAPELA NOVA	171,9	86,0	64,5	0,0	0,0	0,0	21,5	0,0	0,0	0,0	0,0
CARANDAI	23,5	7,8	94,1	51,0	78,4	15,7	39,2	62,7	58,8	23,5	3,9
CIPOTANEA	0,0	0,0	44,2	14,7	29,5	14,7	0,0	0,0	14,7	0,0	0,0
DESTERRO DO MELO	0,0	0,0	103,4	241,3	34,5	0,0	0,0	0,0	0,0	0,0	0,0
IBERTIOGA	0,0	0,0	39,8	119,5	139,4	39,8	0,0	0,0	0,0	0,0	19,9
PAIVA	0,0	0,0	0,0	0,0	65,4	196,2	0,0	65,4	0,0	0,0	65,4
RESSAQUINHA	62,4	83,2	0,0	0,0	0,0	20,8	20,8	20,8	353,6	-187,2	0,0
SANTA BARBARA DO TUGURIO	135,4	0,0	-22,6	0,0	-67,7	0,0	0,0	0,0	22,6	0,0	0,0
SANTA RITA DE IBITIOCA	58,4	116,8	175,2	0,0	0,0	0,0	29,2	116,8	0,0	0,0	0,0
SANTANA DO GARAMBEU	0,0	81,4	0,0	81,4	40,7	162,7	0,0	0,0	0,0	40,7	0,0
SENHORA DOS REMEDIOS	57,4	66,9	162,5	95,6	19,1	28,7	19,1	9,6	19,1	0,0	0,0
<b>Microrregião CONGONHAS</b>	94,1	63,8	90,9	62,2	54,2	54,2	27,9	31,9	31,1	20,7	52,6
CONGONHAS	80,3	51,1	82,2	53,0	38,3	36,5	14,6	27,4	20,1	27,4	25,6
DESTERRO DE ENTRE RIOS	96,6	27,6	69,0	27,6	27,6	55,2	0,0	0,0	55,2	13,8	110,5
ENTRE RIOS DE MINAS	39,2	65,4	58,8	13,1	32,7	13,1	39,2	6,5	26,1	19,6	39,2
JECEABA	20,4	0,0	40,7	61,1	40,7	20,4	0,0	0,0	20,4	0,0	0,0
OURO BRANCO	146,8	93,7	131,6	106,3	91,1	103,8	53,2	55,7	48,1	17,7	93,7
SAO BRAS DO SUACUI	53,5	80,3	26,8	0,0	53,5	0,0	0,0	53,5	0,0	0,0	26,8
<b>Microrregião CONSELHEIRO LAFAIETE</b>	106,9	57,5	92,9	70,3	41,9	33,3	23,6	58,5	24,2	5,9	23,1
CARANAIBA	188,5	31,4	0,0	0,0	0,0	0,0	0,0	0,0	0,0	0,0	0,0
CASA GRANDE	1152,0	88,6	132,9	88,6	44,3	0,0	0,0	177,2	88,6	88,6	0,0
CATAS ALTAS DA NORUEGA	0,0	-54,9	0,0	54,9	27,5	0,0	0,0	192,3	0,0	0,0	27,5
CONSELHEIRO LAFAIETE	116,7	70,8	118,2	87,1	53,7	48,2	24,1	42,8	31,1	5,4	30,3
CRISTIANO OTONI	58,3	77,7	97,1	58,3	0,0	0,0	0,0	0,0	0,0	19,4	38,8
ITAVERAVA	0,0	0,0	55,4	18,5	36,9	0,0	55,4	36,9	36,9	0,0	0,0
LAMIM	265,4	176,9	59,0	59,0	0,0	0,0	0,0	0,0	29,5	0,0	0,0
PIRANGA	11,3	11,3	22,7	17,0	0,0	0,0	56,7	5,7	0,0	0,0	5,7
QUELUZITO	0,0	154,7	0,0	257,9	-206,3	0,0	0,0	0,0	0,0	0,0	0,0
RIO ESPERA	18,3	0,0	73,1	0,0	164,4	0,0	0,0	383,6	0,0	0,0	0,0
SANTANA DOS MONTES	0,0	0,0	0,0	26,5	0,0	0,0	0,0	0,0	0,0	26,5	0,0
SENHORA DE OLIVEIRA	34,6	0,0	0,0	0,0	0,0	0,0	0,0	328,4	0,0	0,0	0,0
<b>Microrregião SÃO JOÃO DEL REI</b>	135,9	111,4	81,9	99,7	74,0	58,6	61,9	87,3	103,1	84,4	84,8
BARROSO	19,2	9,6	33,6	57,7	9,6	43,2	14,4	24,0	9,6	4,8	76,9
BOM SUCESSO	113,6	187,5	90,9	51,1	39,8	34,1	11,4	17,0	5,7	0,0	0,0
CONCEICAO DA BARRA DE MINAS	-50,6	126,5	101,2	50,6	0,0	0,0	0,0	0,0	0,0	25,3	0,0
CORONEL XAVIER CHAVES	87,4	58,2	145,6	58,2	0,0	0,0	0,0	58,2	145,6	0,0	0,0
DORES DE CAMPOS	29,5	118,2	19,7	98,5	59,1	0,0	0,0	0,0	108,3	246,2	78,8
IBITURUNA	33,5	0,0	0,0	0,0	66,9	0,0	0,0	0,0	100,4	0,0	0,0
LAGOA DOURADA	407,4	338,2	199,9	130,7	107,6	46,1	99,9	169,1	253,7	123,0	76,9
MADRE DE DEUS DE MINAS	255,0	156,9	78,5	0,0	39,2	215,8	58,8	0,0	0,0	78,5	235,4
NAZARENO	34,9	46,5	139,4	116,2	34,9	34,9	0,0	23,2	34,9	0,0	46,5
PIEDADE DO RIO GRANDE	133,4	133,4	0,0	0,0	22,2	0,0	0,0	133,4	44,5	0,0	22,2
PRADOS	44,3	44,3	11,1	0,0	44,3	0,0	11,1	77,5	265,8	199,3	210,4
RESENDE COSTA	43,5	17,4	0,0	34,8	8,7	0,0	87,0	34,8	26,1	78,3	104,3
RITAPOLIS	152,0	21,7	0,0	0,0	0,0	0,0	0,0	152,0	86,9	152,0	0,0
SANTA CRUZ DE MINAS	0,0	69,7	46,5	58,1	23,2	0,0	23,2	93,0	151,1	127,8	139,5
SAO JOAO DEL REI	155,4	106,6	99,9	135,4	104,3	109,9	106,6	135,4	147,6	101,0	94,4
SAO TIAGO	191,9	100,5	91,4	82,3	109,7	0,0	91,4	91,4	27,4	91,4	118,8
SAO VICENTE DE MINAS	399,8	309,6	0,0	283,8	141,9	0,0	25,8	64,5	0,0	12,9	12,9
TIRADENTES	187,9	100,2	200,5	200,5	213,0	87,7	87,7	87,7	100,2	112,8	137,8
<b>Macrorregião Centro Sul</b>	104,6	69,7	86,5	71,4	55,9	39,8	40,8	57,9	58,0	34,4	43,1

Fonte: SES-MG Painel, consulta em 17/11/2021. Nota: Valores negativos são correções de semanas anteriores.

Nº 44 Semana Epidemiológica 45

Data da atualização: 17/11/2021

## Distribuição dos óbitos por COVID-19 segundo mês e município na Macrorregião Centro Sul, 2020/2021.

Microrregião /município	Fev.	Mar.	Abr.	Mai	Jun.	Jul.	Ago.	Set.	Out.	Nov.	Total
<b>Microrregião BARBACENA</b>	<b>34</b>	<b>42</b>	<b>99</b>	<b>81</b>	<b>68</b>	<b>34</b>	<b>16</b>	<b>13</b>	<b>9</b>	<b>2</b>	<b>504</b>
ALFREDO VASCONCELOS	1	0	5	2	0	1	0	2	0	0	15
ALTO RIO DOCE	3	5	3	0	4	1	2	-1	0	0	29
ANTONIO CARLOS	2	0	2	4	4	0	0	1	0	0	17
BARBACENA	20	23	65	53	35	25	10	7	6	1	309
CAPELA NOVA	0	0	1	1	1	0	0	0	0	0	5
CARANDAI	3	8	11	8	12	3	0	1	2	1	55
CIPOTANEA	5	4	2	1	5	0	0	2	0	0	23
DESTERRO DO MELO	0	0	1	-1	0	0	0	0	0	0	0
IBERTIOGA	0	0	1	4	3	1	2	0	1	0	13
PAIVA	0	0	0	0	1	0	0	0	0	0	3
RESSAQUINHA	0	1	3	5	1	1	0	0	0	0	11
SANTA BARBARA DO TUGURIO	0	0	0	0	2	1	0	0	0	0	3
SANTA RITA DE IBITIPOCA	0	0	1	1	0	0	0	0	0	0	2
SANTANA DO GARAMBEU	0	0	0	0	0	0	0	0	0	0	2
SENHORA DOS REMEDIOS	0	1	4	3	0	1	2	1	0	0	17
<b>Microrregião CONGONHAS</b>	<b>12</b>	<b>18</b>	<b>38</b>	<b>30</b>	<b>29</b>	<b>12</b>	<b>10</b>	<b>6</b>	<b>4</b>	<b>0</b>	<b>213</b>
CONGONHAS	4	11	23	16	10	6	6	1	2	0	109
DESTERRO DE ENTRE RIOS	1	0	2	1	1	1	0	0	0	0	10
ENTRE RIOS DE MINAS	0	1	6	3	4	0	1	2	0	0	22
JECEABA	0	1	1	2	1	1	0	0	1	0	9
OURO BRANCO	6	5	3	7	13	4	3	2	1	0	57
SAO BRAS DO SUACUI	1	0	3	1	0	0	0	1	0	0	6
<b>Microrregião CONSELHEIRO LAFAIETE</b>	<b>25</b>	<b>65</b>	<b>86</b>	<b>52</b>	<b>43</b>	<b>19</b>	<b>12</b>	<b>5</b>	<b>3</b>	<b>2</b>	<b>378</b>
CARANAIBA	0	2	0	0	0	0	0	0	0	0	4
CASA GRANDE	0	0	2	1	0	0	0	0	0	0	4
CATAS ALTAS DA NORUEGA	1	0	1	1	0	0	0	0	0	0	4
CONSELHEIRO LAFAIETE	19	53	69	41	34	14	7	5	1	2	283
CRISTIANO OTONI	1	2	6	2	2	0	1	0	1	0	17
ITAVERAVA	0	1	0	0	0	0	0	0	0	0	3
LAMIM	0	1	1	1	0	0	0	0	0	0	3
PIRANGA	2	3	2	6	4	3	2	1	0	0	36
QUELUZITO	0	0	0	0	0	0	1	0	0	0	5
RIO ESPERA	0	2	4	0	2	0	1	-1	1	0	11
SANTANA DOS MONTES	0	0	0	0	0	0	0	0	0	0	0
SENHORA DE OLIVEIRA	2	1	1	0	1	2	0	0	0	0	8
<b>Microrregião SÃO JOÃO DEL REI</b>	<b>39</b>	<b>37</b>	<b>83</b>	<b>102</b>	<b>92</b>	<b>38</b>	<b>25</b>	<b>19</b>	<b>5</b>	<b>2</b>	<b>529</b>
BARROSO	2	3	6	24	8	6	2	1	1	0	59
BOM SUCESSO	3	0	1	0	12	5	3	1	2	0	28
CONCEICAO DA BARRA DE MINAS	2	0	0	0	1	0	1	1	0	0	5
CORONEL XAVIER CHAVES	1	2	1	0	0	0	0	0	0	0	4
DORES DE CAMPOS	3	2	6	15	2	2	0	1	0	0	37
IBITURUNA	0	0	1	0	0	0	0	0	0	0	1
LAGOA DOURADA	2	4	2	1	2	1	0	-1	0	0	13
MADRE DE DEUS DE MINAS	0	1	0	5	3	0	0	0	1	0	12
NAZARENO	1	0	2	2	1	0	1	0	1	0	10
PIEDADE DO RIO GRANDE	1	0	3	0	2	0	0	0	0	0	10
PRADOS	4	1	4	3	1	2	1	0	0	0	19
RESENDE COSTA	3	0	0	5	6	0	5	3	0	1	23
RITAPOLIS	3	0	1	3	1	1	0	1	0	0	13
SANTA CRUZ DE MINAS	0	1	6	2	7	1	0	0	-1	0	22
SAO JOAO DEL REI	12	20	42	36	40	19	8	7	1	0	227
SAO TIAGO	1	0	1	2	2	1	4	0	0	0	17
SAO VICENTE DE MINAS	1	1	1	1	1	0	0	2	0	1	9
TIRADENTES	0	2	6	3	3	0	0	3	0	0	20
<b>Macrorregião Centro Sul</b>	<b>110</b>	<b>162</b>	<b>306</b>	<b>265</b>	<b>232</b>	<b>103</b>	<b>63</b>	<b>43</b>	<b>21</b>	<b>6</b>	<b>1624</b>

Fonte: SES-MG Paineis, consulta em 17/11/2021. Valores negativos são correções de meses anteriores. Os valores totais incluem notificações desde março/2020.

**Mortalidade COVID-19 - óbitos por 100.000 habitantes segundo mês e município na Macrorregião Centro Sul, 2020/2021**

Microrregião /município	Fev.	Mar.	Abr.	Mai	Jun.	Jul.	Ago.	Set.	Out.	Nov.	Total
<b>Microrregião BARBACENA</b>	14,2	17,6	41,5	33,9	28,5	14,2	6,7	5,4	3,8	0,8	211,2
ALFREDO VASCONCELOS	14,5	0,0	72,4	29,0	0,0	14,5	0,0	29,0	0,0	0,0	217,2
ALTO RIO DOCE	27,3	45,5	27,3	0,0	36,4	9,1	18,2	-9,1	0,0	0,0	263,6
ANTONIO CARLOS	17,5	0,0	17,5	34,9	34,9	0,0	0,0	8,7	0,0	0,0	148,5
BARBACENA	14,6	16,8	47,3	38,6	25,5	18,2	7,3	5,1	4,4	0,7	225,0
CAPELA NOVA	0,0	0,0	21,5	21,5	21,5	0,0	0,0	0,0	0,0	0,0	107,5
CARANDAI	11,8	31,4	43,1	31,4	47,1	11,8	0,0	3,9	7,8	3,9	215,7
CIPOTANEA	73,7	58,9	29,5	14,7	73,7	0,0	0,0	29,5	0,0	0,0	338,9
DESTERRO DO MELO	0,0	0,0	34,5	-34,5	0,0	0,0	0,0	0,0	0,0	0,0	0,0
IBERTIOGA	0,0	0,0	19,9	79,7	59,7	19,9	39,8	0,0	19,9	0,0	258,9
PAIVA	0,0	0,0	0,0	0,0	65,4	0,0	0,0	0,0	0,0	0,0	196,2
RESSAQUINHA	0,0	20,8	62,4	104,0	20,8	20,8	0,0	0,0	0,0	0,0	228,8
SANTA BARBARA DO TUGURIO	0,0	0,0	0,0	0,0	45,1	22,6	0,0	0,0	0,0	0,0	67,7
SANTA RITA DE IBITIPOCA	0,0	0,0	29,2	29,2	0,0	0,0	0,0	0,0	0,0	0,0	58,4
SANTANA DO GARAMBEU	0,0	0,0	0,0	0,0	0,0	0,0	0,0	0,0	0,0	0,0	81,4
SENHORA DOS REMEDIOS	0,0	9,6	38,2	28,7	0,0	9,6	19,1	9,6	0,0	0,0	162,5
<b>Microrregião CONGONHAS</b>	9,6	14,3	30,3	23,9	23,1	9,6	8,0	4,8	3,2	0,0	169,8
CONGONHAS	7,3	20,1	42,0	29,2	18,3	11,0	11,0	1,8	3,7	0,0	199,0
DESTERRO DE ENTRE RIOS	13,8	0,0	27,6	13,8	13,8	13,8	0,0	0,0	0,0	0,0	138,1
ENTRE RIOS DE MINAS	0,0	6,5	39,2	19,6	26,1	0,0	6,5	13,1	0,0	0,0	143,8
JECEABA	0,0	20,4	20,4	40,7	20,4	20,4	0,0	0,0	20,4	0,0	183,2
OURO BRANCO	15,2	12,7	7,6	17,7	32,9	10,1	7,6	5,1	2,5	0,0	144,3
SAO BRAS DO SUACUI	26,8	0,0	80,3	26,8	0,0	0,0	0,0	26,8	0,0	0,0	160,5
<b>Microrregião CONSELHEIRO LAFAIETE</b>	13,4	34,9	46,2	27,9	23,1	10,2	6,4	2,7	1,6	1,1	203,0
CARANAIBA	0,0	62,8	0,0	0,0	0,0	0,0	0,0	0,0	0,0	0,0	125,7
CASA GRANDE	0,0	0,0	88,6	44,3	0,0	0,0	0,0	0,0	0,0	0,0	177,2
CATAS ALTAS DA NORUEGA	27,5	0,0	27,5	27,5	0,0	0,0	0,0	0,0	0,0	0,0	109,9
CONSELHEIRO LAFAIETE	14,8	41,2	53,7	31,9	26,4	10,9	5,4	3,9	0,8	1,6	220,1
CRISTIANO OTONI	19,4	38,8	116,5	38,8	38,8	0,0	19,4	0,0	19,4	0,0	330,1
ITAVERAVA	0,0	18,5	0,0	0,0	0,0	0,0	0,0	0,0	0,0	0,0	55,4
LAMIM	0,0	29,5	29,5	29,5	0,0	0,0	0,0	0,0	0,0	0,0	88,5
PIRANGA	11,3	17,0	11,3	34,0	22,7	17,0	11,3	5,7	0,0	0,0	204,2
QUELUZITO	0,0	0,0	0,0	0,0	0,0	0,0	51,6	0,0	0,0	0,0	257,9
RIO ESPERA	0,0	36,5	73,1	0,0	36,5	0,0	18,3	-18,3	18,3	0,0	200,9
SANTANA DOS MONTES	0,0	0,0	0,0	0,0	0,0	0,0	0,0	0,0	0,0	0,0	0,0
SENHORA DE OLIVEIRA	34,6	17,3	17,3	0,0	17,3	34,6	0,0	0,0	0,0	0,0	138,3
<b>Microrregião SÃO JOÃO DEL REI</b>	16,2	15,4	34,5	42,4	38,2	15,8	10,4	7,9	2,1	0,8	219,8
BARROSO	9,6	14,4	28,8	115,3	38,4	28,8	9,6	4,8	4,8	0,0	283,5
BOM SUCESSO	17,0	0,0	5,7	0,0	68,2	28,4	17,0	5,7	11,4	0,0	159,1
CONCEICAO DA BARRA DE MINAS	50,6	0,0	0,0	0,0	25,3	0,0	25,3	25,3	0,0	0,0	126,5
CORONEL XAVIER CHAVES	29,1	58,2	29,1	0,0	0,0	0,0	0,0	0,0	0,0	0,0	116,5
DORES DE CAMPOS	29,5	19,7	59,1	147,7	19,7	19,7	0,0	9,8	0,0	0,0	364,4
IBITURUNA	0,0	0,0	33,5	0,0	0,0	0,0	0,0	0,0	0,0	0,0	33,5
LAGOA DOURADA	15,4	30,7	15,4	7,7	15,4	7,7	0,0	-7,7	0,0	0,0	99,9
MADRE DE DEUS DE MINAS	0,0	19,6	0,0	98,1	58,8	0,0	0,0	0,0	19,6	0,0	235,4
NAZARENO	11,6	0,0	23,2	23,2	11,6	0,0	11,6	0,0	11,6	0,0	116,2
PIEDADE DO RIO GRANDE	22,2	0,0	66,7	0,0	44,5	0,0	0,0	0,0	0,0	0,0	222,4
PRADOS	44,3	11,1	44,3	33,2	11,1	22,1	11,1	0,0	0,0	0,0	210,4
RESENDE COSTA	26,1	0,0	0,0	43,5	52,2	0,0	43,5	26,1	0,0	8,7	200,0
RITAPOLIS	65,2	0,0	21,7	65,2	21,7	21,7	0,0	21,7	0,0	0,0	282,4
SANTA CRUZ DE MINAS	0,0	11,6	69,7	23,2	81,4	11,6	0,0	0,0	-11,6	0,0	255,7
SAO JOAO DEL REI	13,3	22,2	46,6	40,0	44,4	21,1	8,9	7,8	1,1	0,0	252,0
SAO TIAGO	9,1	0,0	9,1	18,3	18,3	9,1	36,6	0,0	0,0	0,0	155,4
SAO VICENTE DE MINAS	12,9	12,9	12,9	12,9	12,9	0,0	0,0	25,8	0,0	12,9	116,1
TIRADENTES	0,0	25,1	75,2	37,6	37,6	0,0	0,0	37,6	0,0	0,0	250,6
<b>Macrorregião Centro Sul</b>	13,9	20,5	38,7	33,5	29,3	13,0	8,0	5,4	2,7	0,8	205,3

Fonte: SES-MG Painel, consulta em 17/11/2021. Valores negativos são correções de meses anteriores. Os valores totais incluem notificações desde março/2020.

## 2.2 Evolução do número casos confirmados e de notificados

**Casos notificados no ESUS VE com presença de ao menos um dos sintomas dentre febre, dor de garganta, tosse, dispneia, coriza, alteração gustativa ou alteração olfativa segundo semana de notificação; Macrorregião Centro Sul - MG. 2020/2021.**

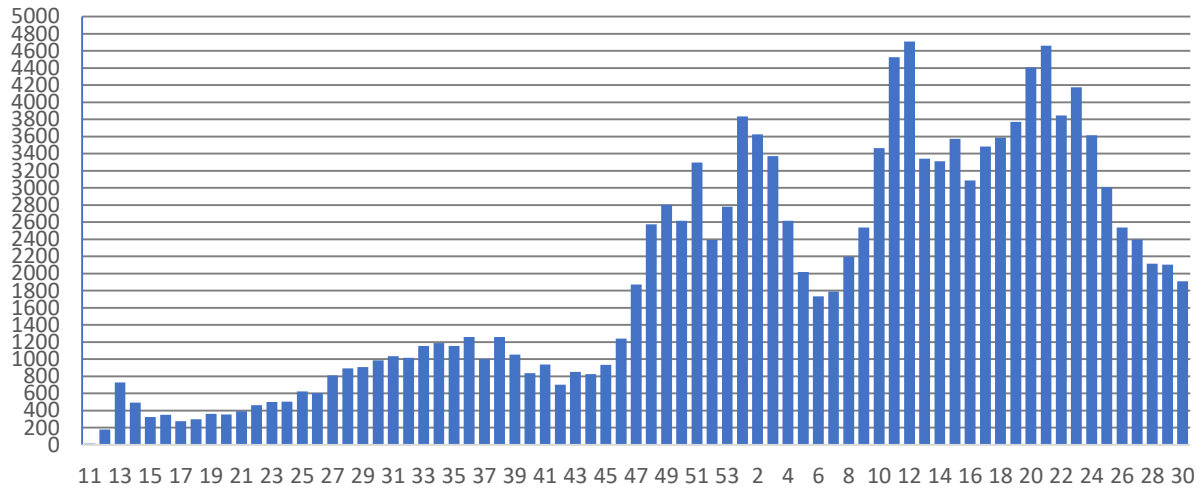

Fonte: ESUS-VE, consulta em 05/08/2021.

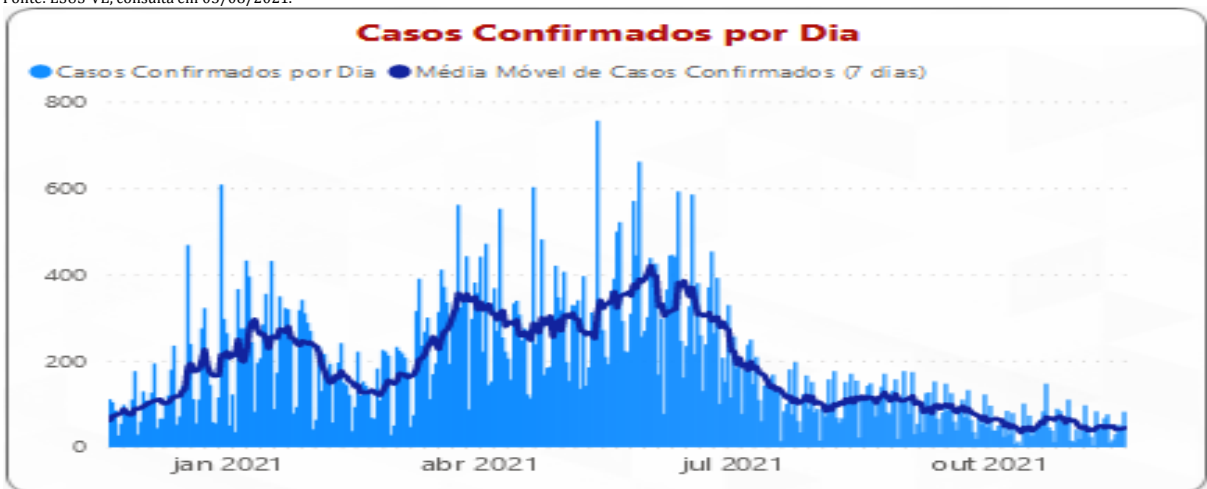

Fonte: SES-MG Painel, consulta em 19/11/2021. Óbitos e casos confirmados por dia. Valores negativos são correções de datas anteriores.

### 3. SITUAÇÃO ASSISTENCIAL

#### 3.1 Distribuição de leitos COVID adulto SUS segundo microrregião.

Microrregião	Enfermaria	UTI	Suporte Ventilatório
Barbacena	12	20	-
Congonhas	30	10	-
Conselheiro Lafaiete	39	17	-
São João del Rei	40	50	9
<b>Total</b>	<b>121</b>	<b>97</b>	<b>9</b>

FONTE: SRS BRB, em 05/11/2021

#### 3.2 Proporção de leitos ocupados em UTI

MACRORREGIÃO	% LEITOS UTI OCUPADOS	% LEITOS UTI COVID OCUPADOS	% OCUPADA POR COVID
LESTE DO SUL	47,68%	28,26%	17,22%
CENTRO	62,80%	26,39%	10,57%
TRIÂNGULO DO SUL	52,80%	21,43%	12,00%
SUDESTE	47,57%	21,26%	10,93%
OESTE	53,72%	18,25%	10,33%
LESTE	31,25%	16,22%	12,50%
CENTRO SUL	45,45%	12,87%	7,88%
CONGONHAS	100,00%	50,00%	50,00%
BARBACENA	58,46%	20,00%	9,23%
SÃO JOÃO DEL REI	34,29%	10,00%	7,14%
CONSELHEIRO LAFAIETE	34,62%	0,00%	0,00%
SUL	44,44%	11,74%	7,61%
JEQUITINHONHA	40,00%	11,67%	10,00%
TRIÂNGULO DO NORTE	49,13%	11,11%	7,32%
NORDESTE	39,53%	8,64%	8,14%
NORTE	38,54%	7,77%	5,32%
VALE DO AÇO	35,53%	6,67%	4,82%
NOROESTE	40,38%	6,25%	9,62%
<b>Total</b>	<b>50,12%</b>	<b>16,20%</b>	<b>9,38%</b>

Fonte: Painel BI SES-MG, consulta em 08/11/2021. Macrorregião Centro Sul

### 3.3 Proporção de leitos ocupados de Enfermaria

MACRORREGIÃO	PROPORÇÃO OCUPADA LEITOS ENFERMARIA	PROPORÇÃO OCUPADA POR COVID
☒ NORDESTE	65,57%	0,80%
☒ SUL	53,40%	1,39%
☒ TRIÂNGULO DO SUL	76,85%	1,44%
☒ CENTRO SUL	50,28%	1,93%
☒ SÃO JOÃO DEL REI	40,65%	1,44%
☒ CONSELHEIRO LAFAIETE	50,00%	1,67%
☒ BARBACENA	62,64%	1,72%
☒ CONGONHAS	38,35%	3,76%
☒ NORTE	68,96%	2,24%
☒ SUDESTE	53,42%	2,72%
☒ LESTE DO SUL	64,79%	2,82%
☒ NOROESTE	70,56%	3,15%
☒ OESTE	72,85%	3,27%
☒ JEQUITINHONHA	58,89%	3,64%
☒ TRIÂNGULO DO NORTE	112,79%	6,06%
☒ VALE DO AÇO	84,09%	6,09%
☒ LESTE	126,02%	6,73%
☒ CENTRO	115,37%	11,25%
<b>Total</b>	<b>83,42%</b>	<b>5,42%</b>

Fonte: Painel BI SES-MG, consulta em 08/11/2021. Macrorregião Centro Sul

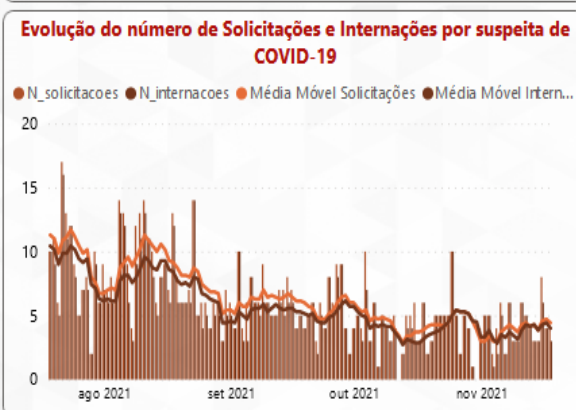
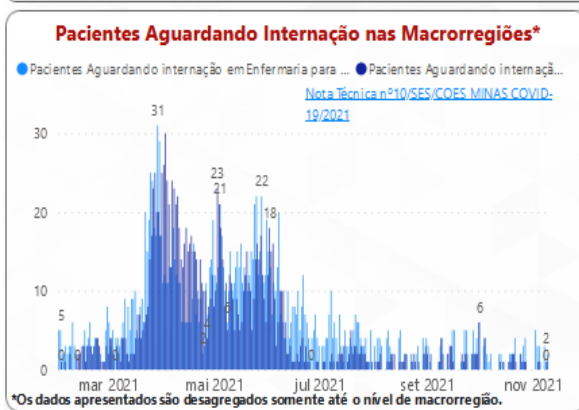
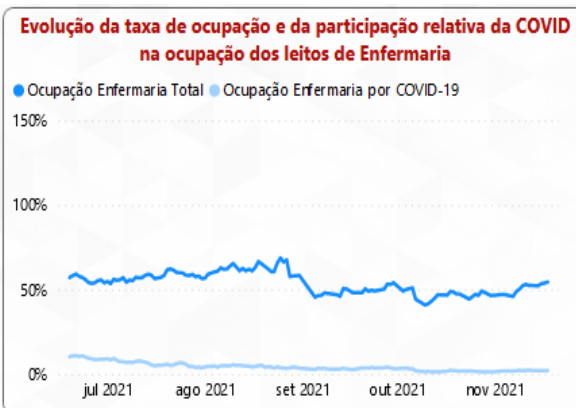
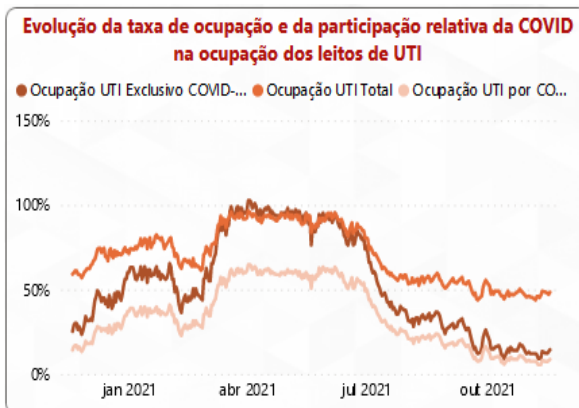

Fonte: Painel BI SES-MG, consulta em 19/11/2021. Macrorregião Centro Sul

#### 4. PERFIL EPIDEMIOLÓGICO DOS CASOS CONFIRMADOS E ÓBITOS COVID-19

##### 4.1 Casos confirmados por COVID-19 por sexo, idade, fator de risco e internação

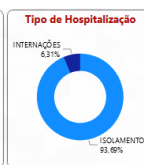
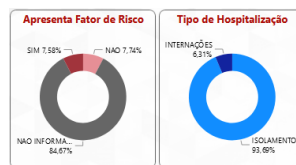
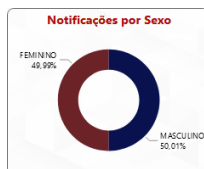
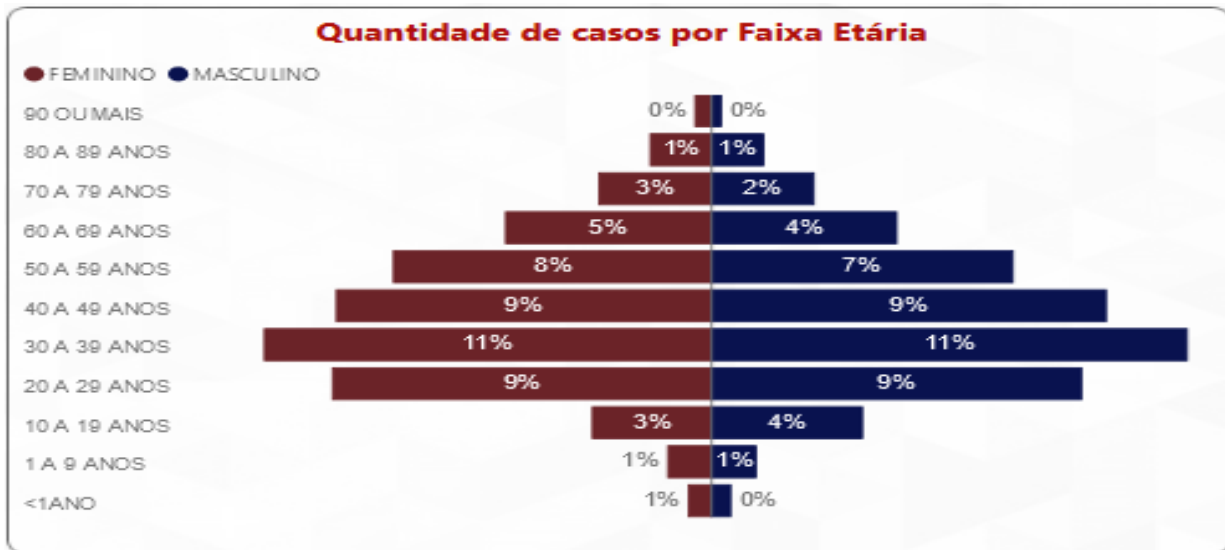

Fonte: Painel BI SES-MG, consulta em 08/11/2021.

##### 4.2 Distribuição de e óbitos confirmados por COVID-19 por sexo, idade e fator de risco

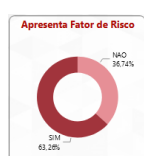
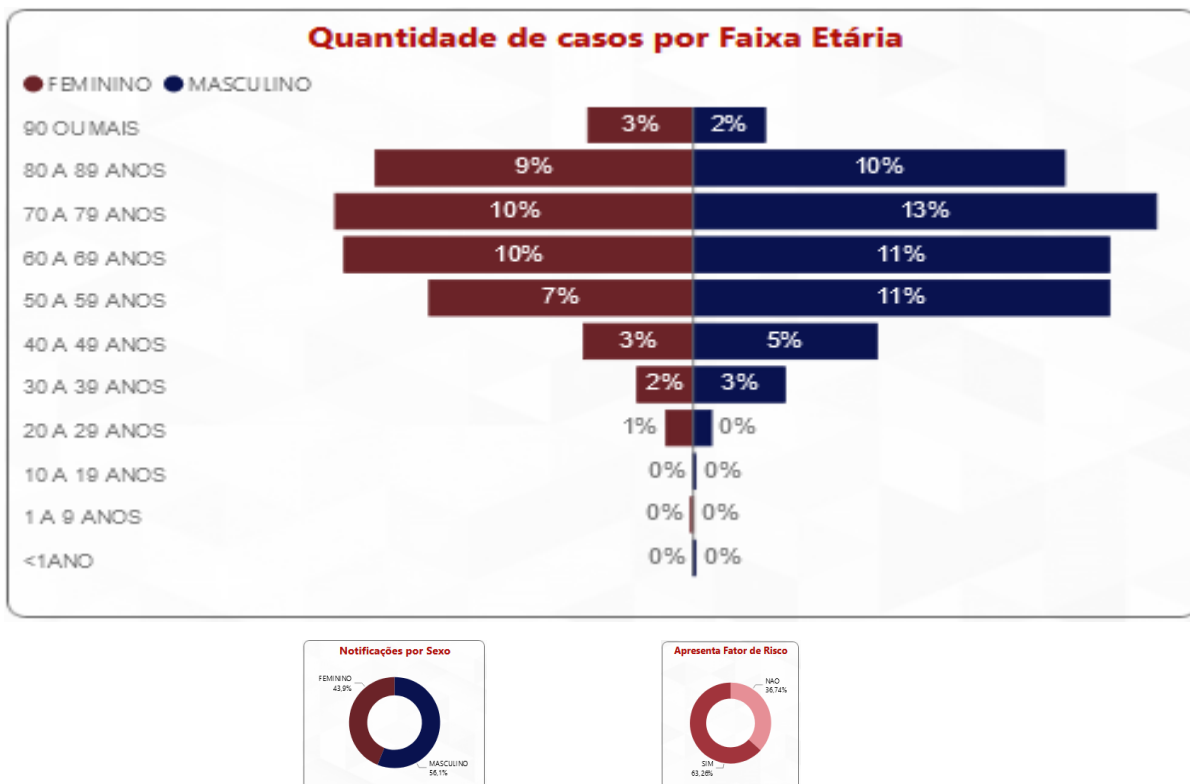

Fonte: Painel BI SES-MG, consulta em 08/11/2021

## 4.3 Distribuição de internações por COVID-19 por sexo e idade

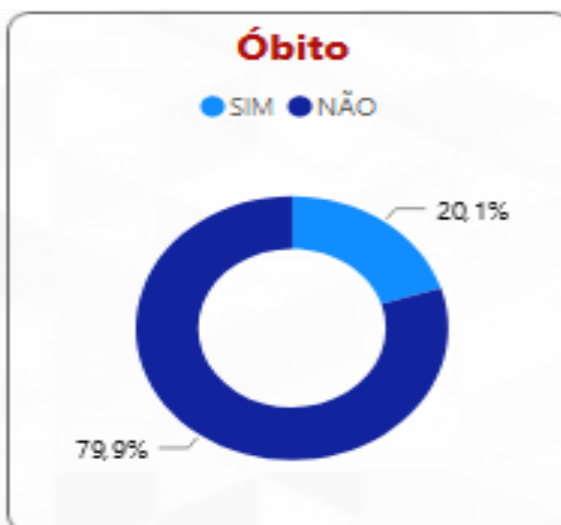
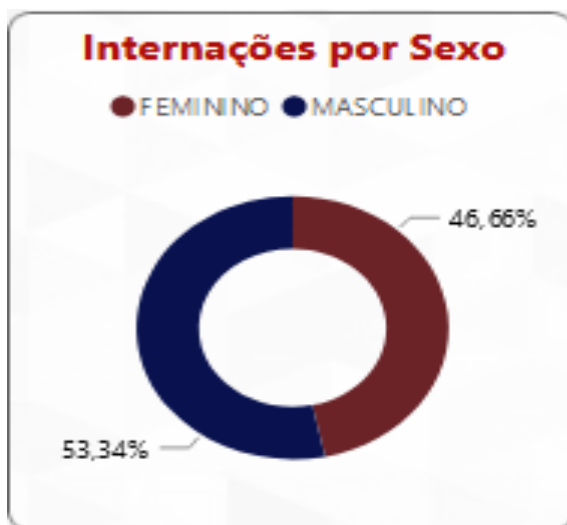
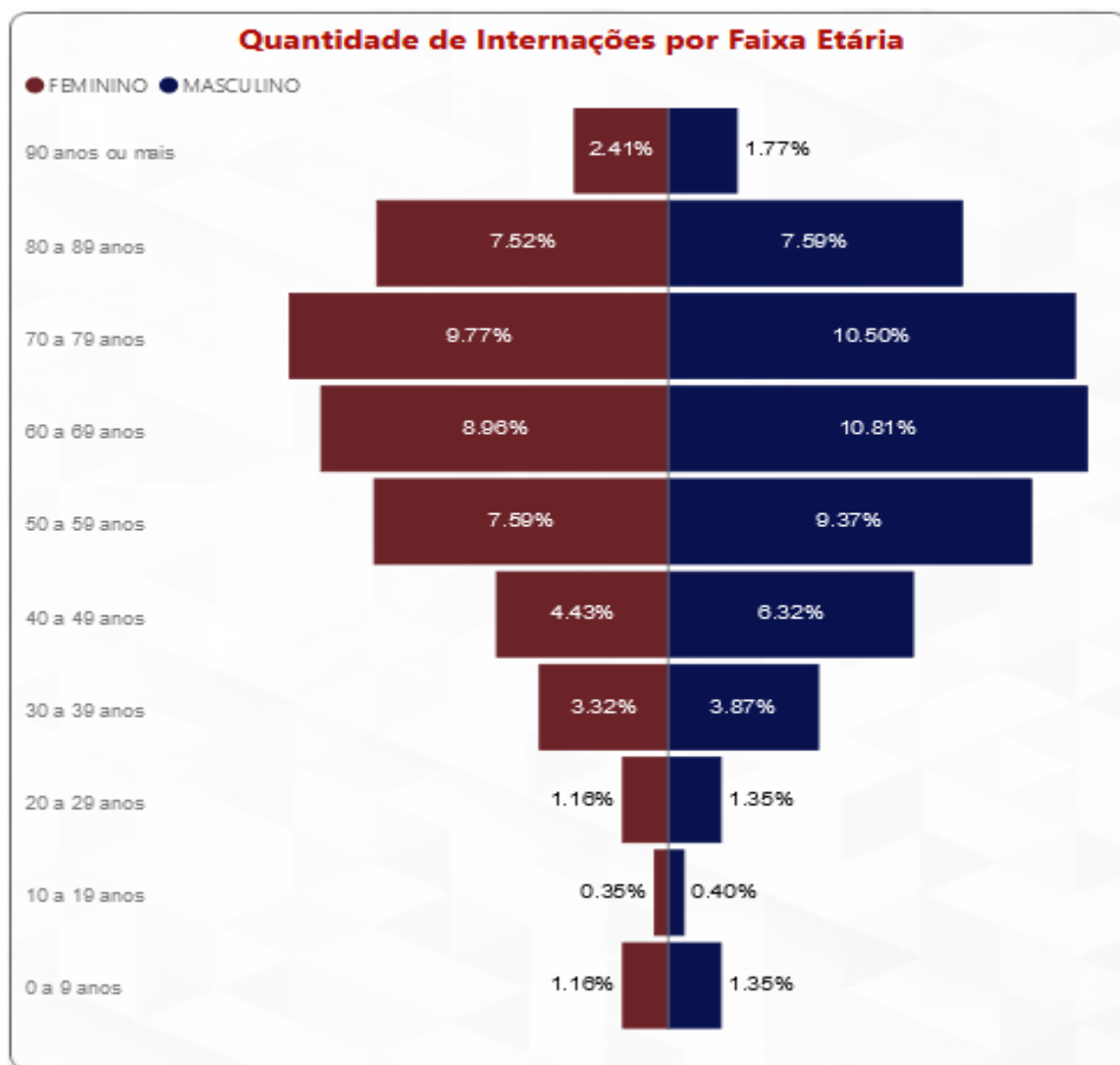

Fonte: Painel BI SES-MG, consulta em 08/11/2021



#### 4.4 Evolução do Rt das solicitações de internação COVID na Macrorregião Centro Sul 26/3/2020 a 30/10/2021.

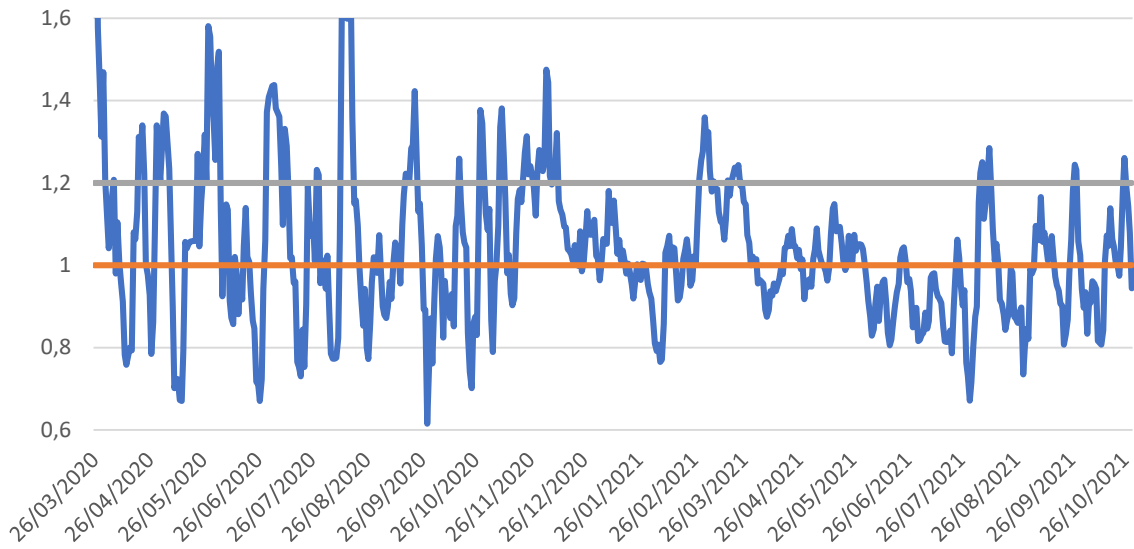

Fonte: SES-MG

## 5. SURTOS

### 5.1 Distribuição dos surtos de Síndrome Respiratória Aguda notificados e possivelmente associados ao Covid-19

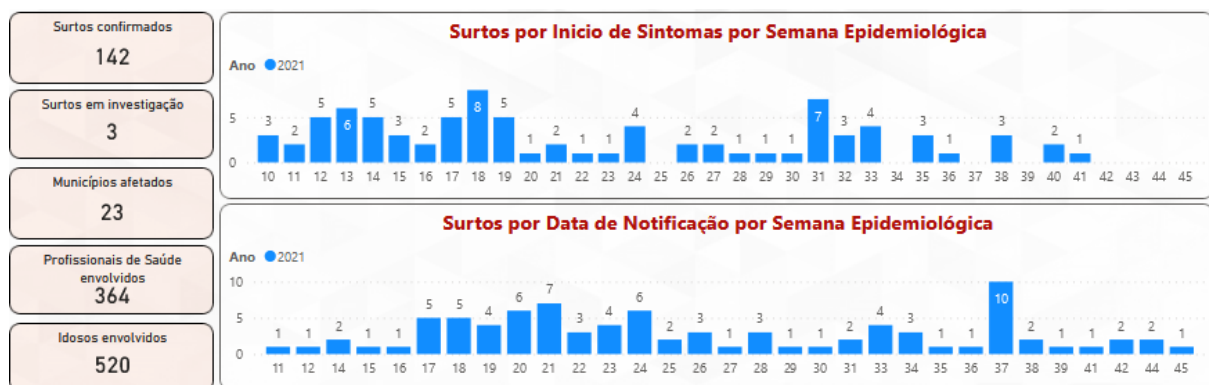

Tipo de Estabelecimento	Surtos	Casos Confirmados	Número de Expostos	SRAG	Óbitos
EMPRESA	52	600	1.932	11	6
SERVICO DE SAUDE	34	411	1.529	56	25
ILPI	17	259	734	75	32
NAO INFORMADO	9	130	79	0	0
UNIDADE PRISIONAL	8	120	345	1	1
SERVICOS PUBLICOS	6	41	197	6	0
ESCOLA	5	282	1.304	0	0
SEGURANCA PUBLICA	4	45	271	0	0
SERVICO DE ACOLHIMENTO	3	21	174	0	0
COMUNIDADE RELIGIOSA	2	32	0	0	0
APAC	1	36	36	0	0
COMUNIDADE	1	9	10	1	1
<b>Total</b>	<b>142</b>	<b>1.986</b>	<b>6.611</b>	<b>150</b>	<b>65</b>

Fonte: SES-MG, consulta em 08/11/2021.

## 6. SINDROME RESPIRATÓRIA AGUDA GRAVE - SRAG

### 6.1 Casos notificados de SRAG em residentes por semana epidemiológica de 2020/2021 e microrregião de notificação.

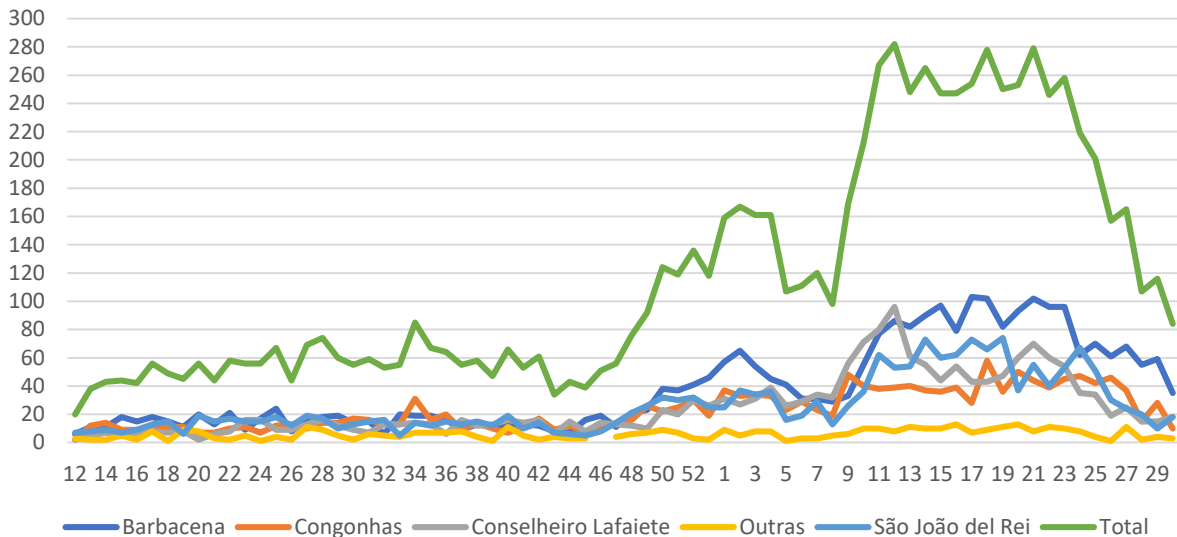

### 6.2 Óbitos nos casos notificados de SRAG em residentes da macrorregião Centro Sul por semana epidemiológica e microrregião de notificação, 2020/2021.

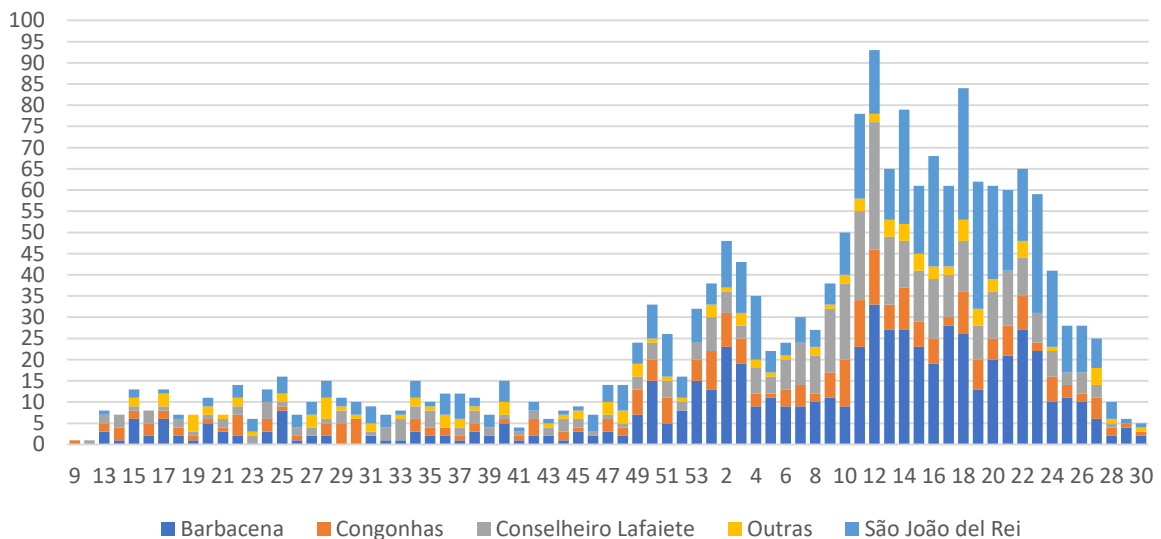

## 7. RESULTADOS LABORATORIAIS - RT-PCR - MACRORREG. CENTRO SUL 2020/21

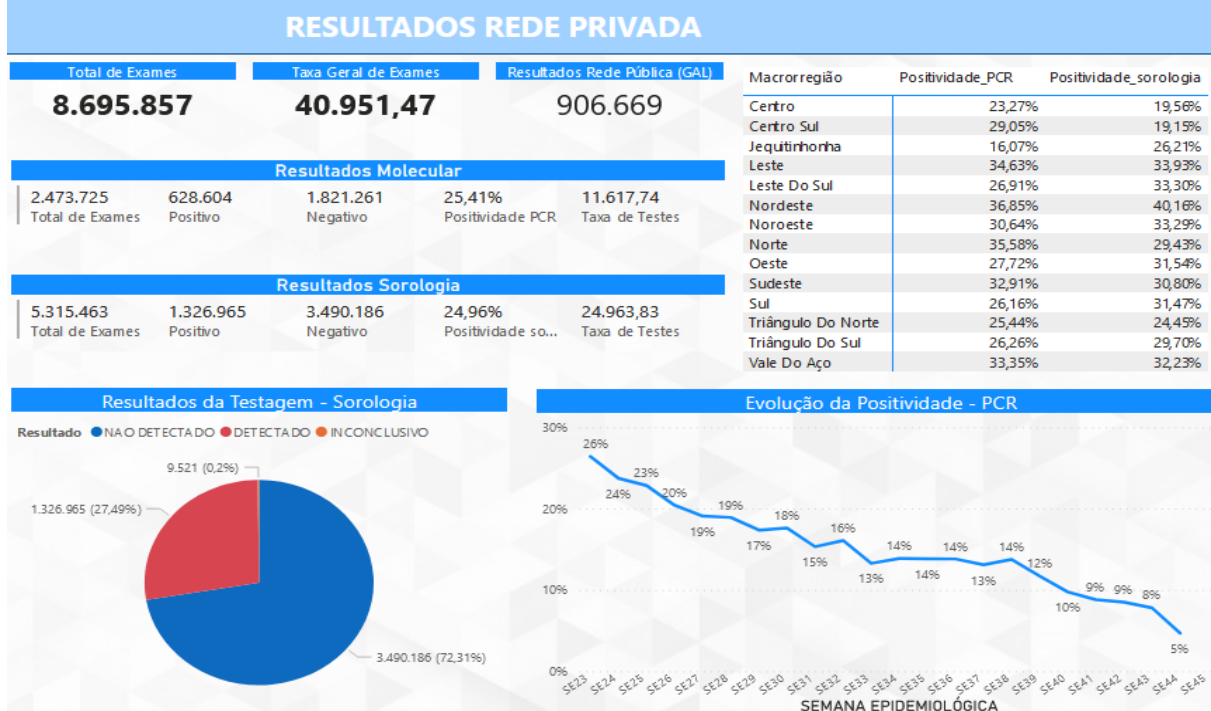
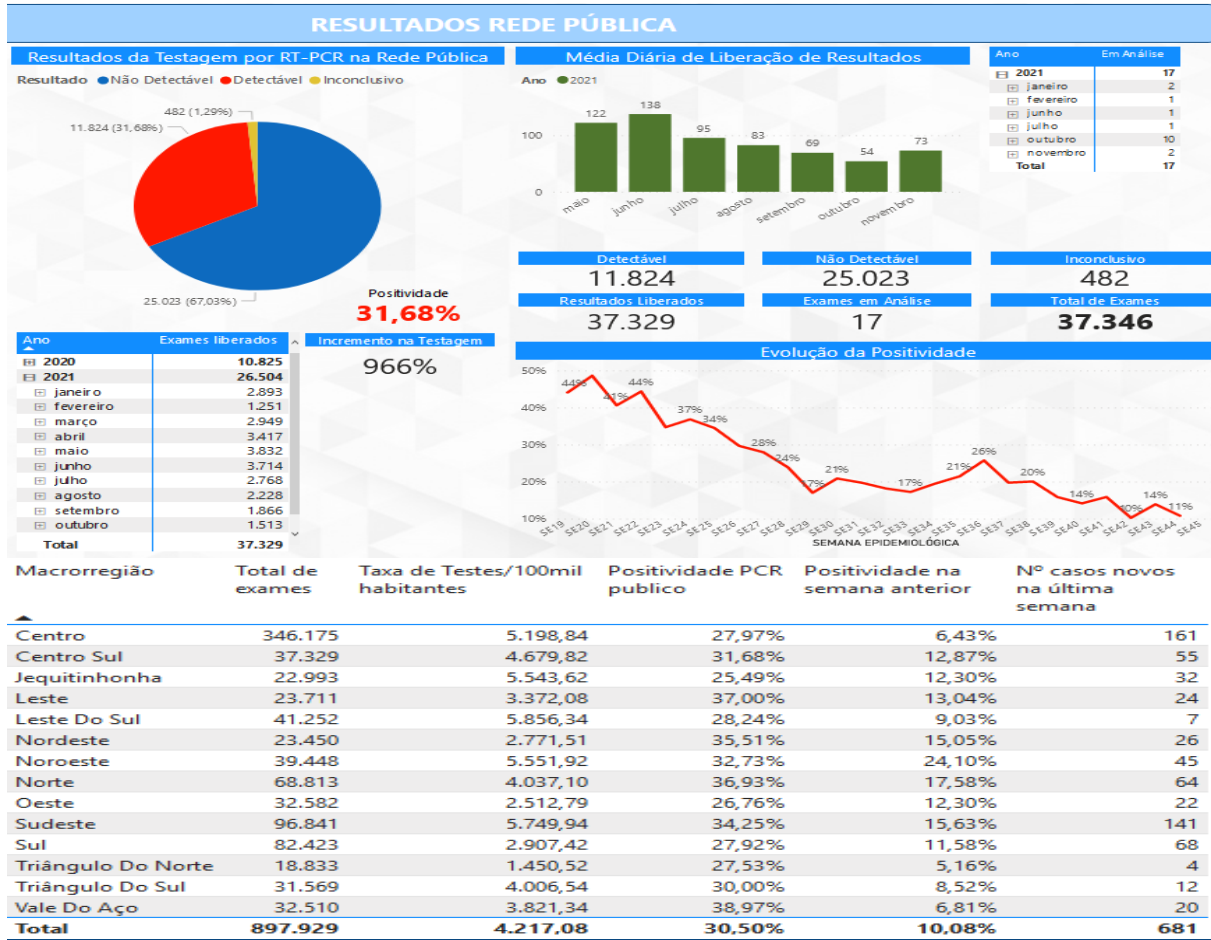

FONTE: SES MG 05/11/2021

Nota: Dados sujeitos à alteração.

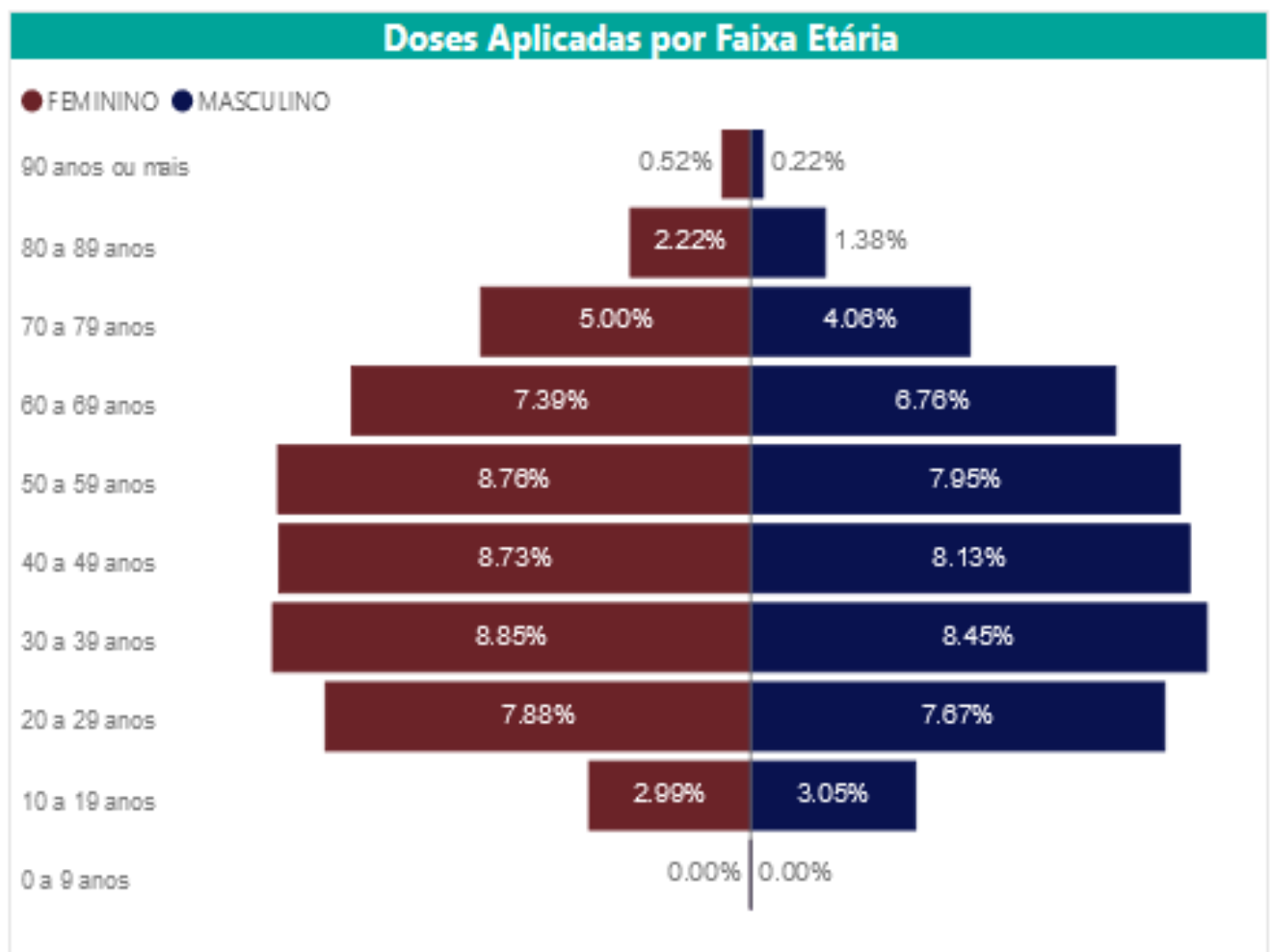
**8. SITUAÇÃO VACINAL MACRORREGIÃO CENTRO SUL-MG, 2021.**

FONTE: SES MG 19/11/2021  
Nota: Dados sujeitos à alteração