

BOLETIM

ESPECIAL

Macrorregião

Centro Sul

SRS Barbacena

GRS São João del Rei

Número 40

Governador do Estado de Minas Gerais

Romeu Zema Neto

Secretário de Estado de Saúde de Minas Gerais

Fábio Baccheretti Vitor

Secretário de Estado Adjunto

André Luiz Moreira dos Anjos

Chefia de Gabinete**Assessora de Comunicação Social****Subsecretaria de Políticas e Ações de Saúde**

Marcilio Dias Magalhães

Subsecretaria de Regulação do Acesso a Serviços e Insumos de Saúde

Juliana Ávila Teixeira

Subsecretaria de Inovação e Logística em Saúde

André de Andrade Ranieri

Subsecretaria de Gestão Regional

Darlan Venâncio Thomaz Pereira

Subsecretaria de Vigilância em Saúde

Janaina Passos de Paula

Dirigentes das Regionais de Saúde

Hérica Vieira Santos

Edwalda Maria Carvalho de Assumpção

Equipe das Regionais de Saúde

Daniela Lucas Evangelista Siqueira, Fabíola Anklin Ribas, Angélica Atala Lombelo Campos, Márcio Heitor Stelmo da Silva, Flávio Raimundo Soares, Silvania de Roman Carvalho, Ana Cristina dos Santos, Elisiane Rodrigues dos Santos, Fernando José da Silva, Renato Soares dos Reis, Tatiana Resende Carvalho, Tatiana de Matos Corrêa Canêdo, Ângela Maria Goulart Baptista, Edna Lúcia Cardozo Martin, Jaqueline das Mercês Teixeira, Jefferson Rodrigo Silveira

Apresentação

Este boletim tem como objetivo descrever os aspectos epidemiológicos e assistenciais relacionados aos casos de COVID-19 na macrorregião de saúde Centro Sul de Minas Gerais que compreende a Superintendência Regional de Saúde de Barbacena e Gerência Regional de Saúde de São João del Rei e orientar as ações de vigilância, prevenção e controle.

1. SITUAÇÃO DA COVID-19 NO MUNDO, BRASIL E MINAS GERAIS

1.1 Situação no Mundo: Total de casos e óbitos distribuídos por semana epidemiológica.

239,007,759
confirmed cases

4,871,841
deaths

Source: World Health Organization
Data may be incomplete for the current day or week.

Region	Confirmed
Americas	91,747,642
Europe	72,636,914
South-East Asia	43,494,842
Eastern Mediterranean	16,052,486
Western Pacific	8,977,649
África	6,097,462

Source: World Health Organization
Data may be incomplete for the current day or week.

Region	Deaths
Americas	2,250,807
Europe	1,371,171
South-East Asia	683,340
Eastern Mediterranean	295,230
África	148,662
Western Pacific	122,618

Source: World Health Organization
Data may be incomplete for the current day or week.

Fonte: <https://covid19.who.int/> consultado em 14/10/2021

1.2 Situação no Brasil: Casos confirmados, óbitos e SRAG segundo semana epidemiológica.

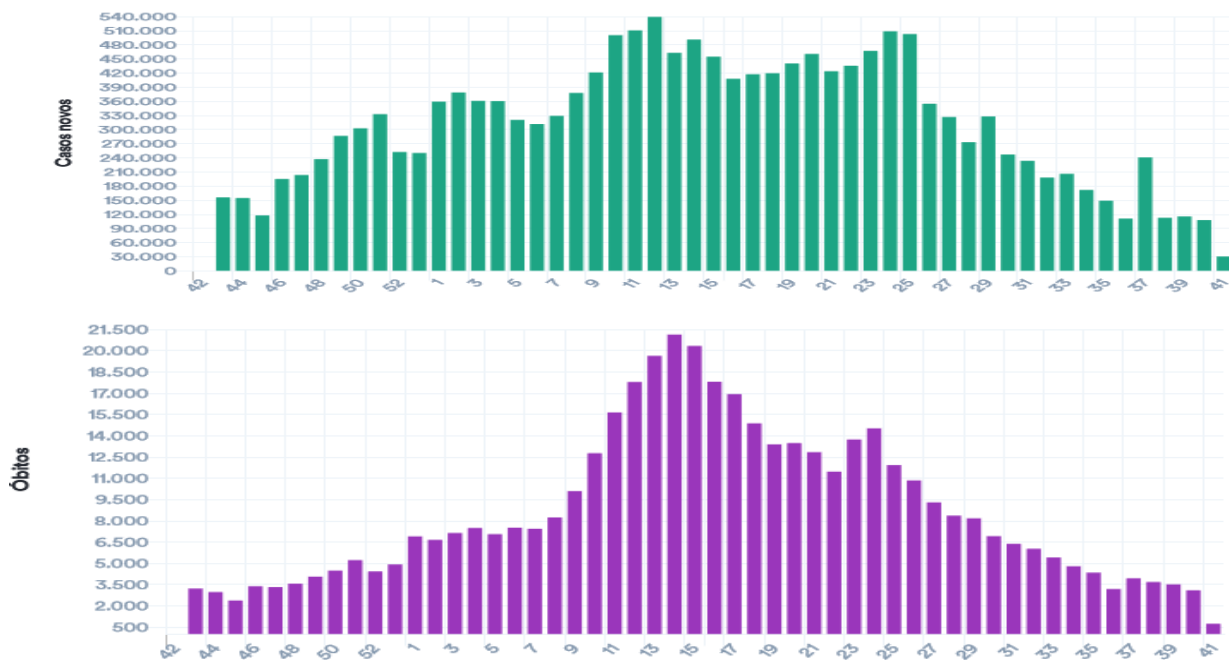

Fonte: <https://covid.saude.gov.br/atuizado em 14/10/2021> 12:00

1.3 Situação Comparada Estados Brasileiros. Casos e óbitos por dia no Brasil.

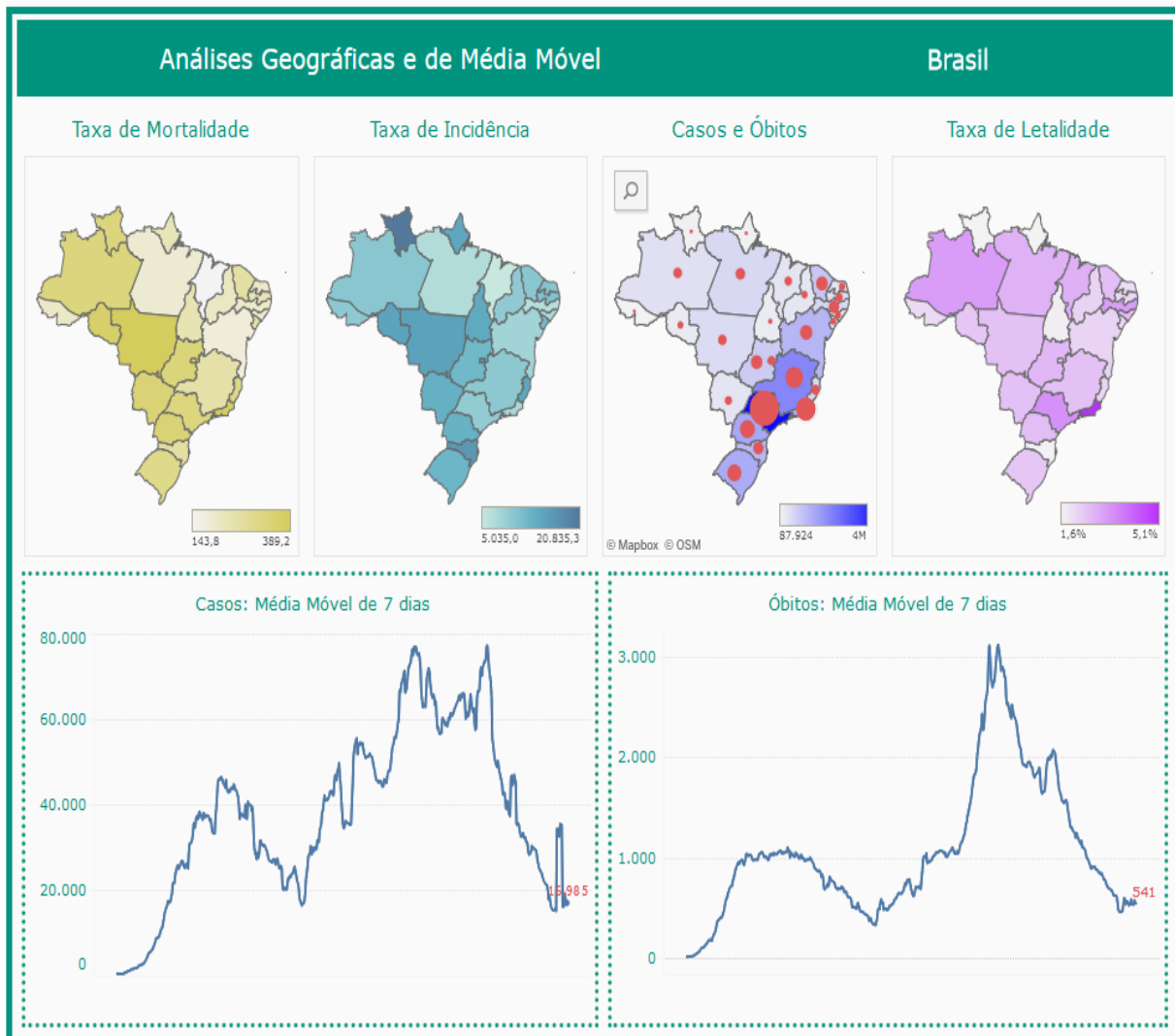

Fonte: <https://www.conass.org.br/painelconasscovid19/atualizado-em-01/10/2021> 12:00

Tabela - Indicadores COVID em diversas abrangências geográficas, 2020/2021.

Local	Casos	Óbitos	Letalidade	Incidência /100mil hab.	Mortalidade /100mil hab.
Mundo	239.007.759	4.871.841	2,04%	3.065,5	62,5
Brasil	21.597.949	601.574	2,79%	10.277,5	286,3
Região Sudeste	8.443.850	285.782	3,38%	9.555,0	323,4
Minas Gerais	2.160.751	55.036	2,55%	10.207,2	260,0
M. Centro Sul	72.249	1.607	2,22%	9.134,2	203,2

Fonte: OMS, MS, SES-MG, consulta em 14/10/2021 12:00

2. CENÁRIO DA MACRORREGIÃO

2.1 Distribuição dos casos e óbitos por COVID-19 por microrregião integrante.

Distribuição de população, casos, óbitos, incidência, mortalidade e letalidade por COVID-19 na Macrorregião Centro Sul, 2020/2021.

Microrregião / município	População	Casos	Óbitos	Incidência	Mortalidade	Letalidade
Microrregião BARBACENA	238.637	16106	497	6749,2	208,3	3,09%
ALFREDO VASCONCELOS	6.907	632	15	9150,1	217,2	2,37%
ALTO RIO DOCE	11.000	575	29	5227,3	263,6	5,04%
ANTONIO CARLOS	11.445	833	17	7278,3	148,5	2,04%
BARBACENA	137.313	9470	304	6896,7	221,4	3,21%
CAPELA NOVA	4.653	206	5	4427,3	107,5	2,43%
CARANDAI	25.501	2185	53	8568,3	207,8	2,43%
CIPOTANEA	6.787	542	23	7985,9	338,9	4,24%
DESTERRO DO MELO	2.901	170	0	5860,0	0,0	0,00%
IBERTIOGA	5.021	264	13	5257,9	258,9	4,92%
PAIVA	1.529	100	3	6540,2	196,2	3,00%
RESSAQUINHA	4.808	325	11	6759,6	228,8	3,38%
SANTA BARBARA DO TUGURIO	4.430	189	3	4266,4	67,7	1,59%
SANTA RITA DE IBITIPOCA	3.425	101	2	2948,9	58,4	1,98%
SANTANA DO GARAMBEU	2.458	69	2	2807,2	81,4	2,90%
SENHORA DOS REMEDIOS	10.459	445	17	4254,7	162,5	3,82%
Microrregião CONGONHAS	125.453	15508	211	12361,6	168,2	1,36%
CONGONHAS	54.762	8477	108	15479,7	197,2	1,27%
DESTERRO DE ENTRE RIOS	7.243	401	10	5536,4	138,1	2,49%
ENTRE RIOS DE MINAS	15.298	825	22	5392,9	143,8	2,67%
JECEABA	4.912	400	8	8143,3	162,9	2,00%
OURO BRANCO	39.500	5057	57	12802,5	144,3	1,13%
SAO BRAS DO SUACUI	3.738	348	6	9309,8	160,5	1,72%
Microrregião CONSELHEIRO LAFAIETE	186.232	18461	375	9912,9	201,4	2,03%
CARANAIBA	3.183	135	4	4241,3	125,7	2,96%
CASA GRANDE	2.257	120	4	5316,8	177,2	3,33%
CATAS ALTAS DA NORUEGA	3.641	123	4	3378,2	109,9	3,25%
CONSELHEIRO LAFAIETE	128.589	15841	281	12319,1	218,5	1,77%
CRISTIANO OTONI	5.150	477	17	9262,1	330,1	3,56%
ITAVERAVA	5.419	123	3	2269,8	55,4	2,44%
LAMIM	3.391	158	3	4659,4	88,5	1,90%
PIRANGA	17.626	611	36	3466,5	204,2	5,89%
QUELUZITO	1.939	115	5	5930,9	257,9	4,35%
RIO ESPERA	5.474	352	10	6430,4	182,7	2,84%
SANTANA DOS MONTES	3.777	122	0	3230,1	0,0	0,00%
SENHORA DE OLIVEIRA	5.786	284	8	4908,4	138,3	2,82%
Microrregião SAO JOAO DEL REI	240.651	22174	524	9214,2	217,7	2,36%
BARROSO	20.810	2109	59	10134,6	283,5	2,80%
BOM SUCESSO	17.603	1285	27	7299,9	153,4	2,10%
CONCEICAO DA BARRA DE MINAS	3.954	275	5	6955,0	126,5	1,82%
CORONEL XAVIER CHAVES	3.434	322	4	9376,8	116,5	1,24%
DORES DE CAMPOS	10.153	1142	37	11247,9	364,4	3,24%
IBITURUNA	2.989	324	1	10839,7	33,5	0,31%
LAGOA DOURADA	13.009	1010	13	7763,9	99,9	1,29%
MADRE DE DEUS DE MINAS	5.098	686	11	13456,3	215,8	1,60%
NAZARENO	8.608	555	9	6447,5	104,6	1,62%
PIEDADE DO RIO GRANDE	4.497	393	10	8739,2	222,4	2,54%
PRADOS	9.031	800	19	8858,4	210,4	2,38%
RESENDE COSTA	11.500	682	22	5930,4	191,3	3,23%
RITAPOLIS	4.604	283	13	6146,8	282,4	4,59%
SANTA CRUZ DE MINAS	8.604	818	22	9507,2	255,7	2,69%
SAO JOAO DEL REI	90.082	9498	227	10543,7	252,0	2,39%
SAO TIAGO	10.941	920	17	8408,7	155,4	1,85%
SAO VICENTE DE MINAS	7.753	398	8	5133,5	103,2	2,01%
TIRADENTES	7.981	674	20	8445,1	250,6	2,97%
Macrorregião Centro sul	790.973	72249	1607	9134,2	203,2	2,22%

Fonte: SES-MG Painel, consulta em 14/10/2021.

Distribuição dos casos de COVID-19 segundo mês e município na Macrorregião Centro Sul, 2020/2021.

Microrregião /município	Jan.	Fev.	Mar.	Abr.	Mai	Jun.	Jul.	Ago.	Set.	Out.	Total
Microrregião BARBACENA	1756	857	1265	1865	2438	2267	1163	840	556	168	16106
ALFREDO VASCONCELOS	41	20	51	81	81	161	74	30	9	3	632
ALTO RIO DOCE	27	25	47	43	36	113	90	38	10	0	575
ANTONIO CARLOS	134	45	45	68	98	161	50	49	29	5	833
BARBACENA	1102	540	624	1085	1478	1212	557	380	357	109	9470
CAPELA NOVA	24	12	31	23	38	6	6	29	15	1	206
CARANDAI	224	145	256	267	367	291	183	119	53	26	2185
CIPOTANEA	34	56	140	25	86	101	34	23	5	2	542
DESTERRO DO MELO	32	2	7	23	10	28	14	18	10	1	170
IBERTIOGA	26	0	2	34	69	79	15	9	14	3	264
PAIVA	4	0	6	11	14	4	24	11	0	4	100
RESSAQUINHA	27	2	20	113	72	32	15	15	5	2	325
SANTA BARBARA DO TUGURIO	25	1	13	32	30	20	17	16	-1	0	189
SANTA RITA DE IBITIPOCA	5	0	5	4	3	7	28	24	10	0	101
SANTANA DO GARAMBEU	13	2	0	0	3	22	8	7	5	4	69
SENHORA DOS REMEDIOS	38	7	18	56	53	30	48	72	35	8	445
Microrregião CONGONHAS	2099	1112	1919	1602	1527	1726	818	544	413	94	15508
CONGONHAS	1234	512	967	890	812	816	433	215	154	32	8477
DESTERRO DE ENTRE RIOS	114	16	35	0	86	35	9	14	17	5	401
ENTRE RIOS DE MINAS	93	89	86	127	105	84	62	34	27	8	825
JECEABA	42	20	45	48	71	91	19	19	6	2	400
OURO BRANCO	583	454	724	477	387	687	286	239	204	46	5057
SAO BRAS DO SUACUI	33	21	62	60	66	13	9	23	5	1	348
Microrregião CONSELHEIRO LAFAIETE	1821	1361	3179	2258	2302	2121	986	820	606	101	18461
CARANAIBA	10	8	56	11	8	23	1	7	3	0	135
CASA GRANDE	5	7	16	8	14	13	3	2	33	1	120
CATAS ALTAS DA NORUEGA	8	5	13	20	17	18	11	8	1	0	123
CONSELHEIRO LAFAIETE	1643	1214	2656	1964	1894	1754	851	690	500	99	15841
CRISTIANO OTONI	20	44	137	82	43	57	10	10	14	0	477
ITAVERAVA	15	7	5	10	20	17	8	8	4	5	123
LAMIM	11	7	16	6	26	35	10	22	16	0	158
PIRANGA	60	16	36	63	168	77	40	23	11	0	611
QUELUZITO	13	23	20	7	12	17	0	1	8	-4	115
RIO ESPERA	7	12	92	41	62	43	38	19	14	0	352
SANTANA DOS MONTES	7	4	36	29	7	15	7	3	1	0	122
SENHORA DE OLIVEIRA	22	14	96	17	31	52	7	27	1	0	284
Microrregião SÃO JOÃO DEL REI	2033	754	1548	2979	4004	3339	1302	1078	1061	296	22174
BARROSO	130	43	104	394	543	400	125	26	25	14	2109
BOM SUCESSO	73	52	93	183	204	368	105	19	84	8	1285
CONCEICAO DA BARRA DE MINAS	34	10	2	7	26	68	43	4	13	0	275
CORONEL XAVIER CHAVES	20	12	26	6	79	67	7	0	13	0	322
DORES DE CAMPOS	177	15	48	313	146	28	26	31	26	6	1142
IBITURUNA	9	0	126	29	76	50	19	4	3	0	324
LAGOA DOURADA	124	91	155	100	127	74	25	62	130	20	1010
MADRE DE DEUS DE MINAS	72	22	8	78	192	78	24	96	21	15	686
NAZARENO	96	3	34	50	115	106	56	22	31	3	555
PIEIDADE DO RIO GRANDE	11	2	25	110	91	94	3	8	7	1	393
PRADOS	62	34	89	218	229	52	3	18	6	5	800
RESENDE COSTA	76	29	16	58	248	125	13	9	11	9	682
RITAPOLIS	66	28	15	26	64	30	17	8	7	0	283
SANTA CRUZ DE MINAS	65	28	41	170	118	128	37	28	17	2	818
SAO JOAO DEL REI	841	333	645	1142	1418	1280	643	543	460	191	9498
SAO TIAGO	66	29	44	73	157	253	91	87	61	2	920
SAO VICENTE DE MINAS	37	9	26	22	45	78	21	36	80	5	398
TIRADENTES	74	14	51	0	126	60	44	77	66	15	674
Macrorregião Centro Sul	7709	4084	7911	8704	10271	9453	4269	3282	2636	659	72249

Fonte: SES-MG Painel, consulta em 14/10/2021. Valores negativos são correções de meses anteriores. Os valores totais incluem notificações desde março/2020.

Incidência de casos de COVID-19 por 100.000 habitantes segundo mês e município na Macrorregião Centro Sul, 2020/2021

Microrregião /município	Jan.	Fev.	Mar.	Abr.	Mai	Jun.	Jul.	Ago.	Set.	Out.	Total
Microrregião BARBACENA	735,8	359,1	530,1	781,5	1021,6	950,0	487,4	352,0	233,0	70,4	6749,2
ALFREDO VASCONCELOS	593,6	289,6	738,4	1172,7	1172,7	2331,0	1071,4	434,3	130,3	43,4	9150,1
ALTO RIO DOCE	245,5	227,3	427,3	390,9	327,3	1027,3	818,2	345,5	90,9	0,0	5227,3
ANTONIO CARLOS	1170,8	393,2	393,2	594,1	856,3	1406,7	436,9	428,1	253,4	43,7	7278,3
BARBACENA	802,5	393,3	454,4	790,2	1076,4	882,7	405,6	276,7	260,0	79,4	6896,7
CAPELA NOVA	515,8	257,9	666,2	494,3	816,7	128,9	128,9	623,3	322,4	21,5	4427,3
CARANDAI	878,4	568,6	1003,9	1047,0	1439,2	1141,1	717,6	466,6	207,8	102,0	8568,3
CIPOTANEA	501,0	825,1	2062,8	368,4	1267,1	1488,1	501,0	338,9	73,7	29,5	7985,9
DESTERRO DO MELO	1103,1	68,9	241,3	792,8	344,7	965,2	482,6	620,5	344,7	34,5	5860,0
IBERTIOGA	517,8	0,0	39,8	677,2	1374,2	1573,4	298,7	179,2	278,8	59,7	5257,9
PAIVA	261,6	0,0	392,4	719,4	915,6	261,6	1569,7	719,4	0,0	261,6	6540,2
RESSAQUINHA	561,6	41,6	416,0	2350,2	1497,5	665,6	312,0	312,0	104,0	41,6	6759,6
SANTA BARBARA DO TUGURIO	564,3	22,6	293,5	722,3	677,2	451,5	383,7	361,2	-22,6	0,0	4266,4
SANTA RITA DE IBITIOCA	146,0	0,0	146,0	116,8	87,6	204,4	817,5	700,7	292,0	0,0	2948,9
SANTANA DO GARAMBEU	528,9	81,4	0,0	0,0	122,1	895,0	325,5	284,8	203,4	162,7	2807,2
SENHORA DOS REMEDIOS	363,3	66,9	172,1	535,4	506,7	286,8	458,9	688,4	334,6	76,5	4254,7
Microrregião CONGONHAS	1673,1	886,4	1529,7	1277,0	1217,2	1375,8	652,0	433,6	329,2	74,9	12361,6
CONGONHAS	2253,4	935,0	1765,8	1625,2	1482,8	1490,1	790,7	392,6	281,2	58,4	15479,7
DESTERRO DE ENTRE RIOS	1573,9	220,9	483,2	0,0	1187,4	483,2	124,3	193,3	234,7	69,0	5536,4
ENTRE RIOS DE MINAS	607,9	581,8	562,2	830,2	686,4	549,1	405,3	222,3	176,5	52,3	5392,9
JECEABA	855,0	407,2	916,1	977,2	1445,4	1852,6	386,8	386,8	122,1	40,7	8143,3
OURO BRANCO	1475,9	1149,4	1832,9	1207,6	979,7	1739,2	724,1	605,1	516,5	116,5	12802,5
SAO BRAS DO SUACUI	882,8	561,8	1658,6	1605,1	1765,7	347,8	240,8	615,3	133,8	26,8	9309,8
Microrregião CONSELHEIRO LAFAIETE	977,8	730,8	1707,0	1212,5	1236,1	1138,9	529,4	440,3	325,4	54,2	9912,9
CARANAIBA	314,2	251,3	1759,3	345,6	251,3	722,6	31,4	219,9	94,3	0,0	4241,3
CASA GRANDE	221,5	310,1	708,9	354,5	620,3	576,0	132,9	88,6	1462,1	44,3	5316,8
CATAS ALTAS DA NORUEGA	219,7	137,3	357,0	549,3	466,9	494,4	302,1	219,7	27,5	0,0	3378,2
CONSELHEIRO LAFAIETE	1277,7	944,1	2065,5	1527,3	1472,9	1364,0	661,8	536,6	388,8	77,0	12319,1
CRISTIANO OTONI	388,3	854,4	2660,2	1592,2	835,0	1106,8	194,2	194,2	271,8	0,0	9262,1
ITAVERAVA	276,8	129,2	92,3	184,5	369,1	313,7	147,6	147,6	73,8	92,3	2269,8
LAMIM	324,4	206,4	471,8	176,9	766,7	1032,1	294,9	648,8	471,8	0,0	4659,4
PIRANGA	340,4	90,8	204,2	357,4	953,1	436,9	226,9	130,5	62,4	0,0	3466,5
QUELUZITO	670,4	1186,2	1031,5	361,0	618,9	876,7	0,0	51,6	412,6	-206,3	5930,9
RIO ESPERA	127,9	219,2	1680,7	749,0	1132,6	785,5	694,2	347,1	255,8	0,0	6430,4
SANTANA DOS MONTES	185,3	105,9	953,1	767,8	185,3	397,1	185,3	79,4	26,5	0,0	3230,1
SENHORA DE OLIVEIRA	380,2	242,0	1659,2	293,8	535,8	898,7	121,0	466,6	17,3	0,0	4908,4
Microrregião SÃO JOÃO DEL REI	844,8	313,3	643,3	1237,9	1663,8	1387,5	541,0	448,0	440,9	123,0	9214,2
BARROSO	624,7	206,6	499,8	1893,3	2609,3	1922,2	600,7	124,9	120,1	67,3	10134,6
BOM SUCESSO	414,7	295,4	528,3	1039,6	1158,9	2090,6	596,5	107,9	477,2	45,4	7299,9
CONCEICAO DA BARRA DE MINAS	859,9	252,9	50,6	177,0	657,6	1719,8	1087,5	101,2	328,8	0,0	6955,0
CORONEL XAVIER CHAVES	582,4	349,4	757,1	174,7	2300,5	1951,1	203,8	0,0	378,6	0,0	9376,8
DORES DE CAMPOS	1743,3	147,7	472,8	3082,8	1438,0	275,8	256,1	305,3	256,1	59,1	11247,9
IBITURUNA	301,1	0,0	4215,5	970,2	2542,7	1672,8	635,7	133,8	100,4	0,0	10839,7
LAGOA DOURADA	953,2	699,5	1191,5	768,7	976,2	568,8	192,2	476,6	999,3	153,7	7763,9
MADRE DE DEUS DE MINAS	1412,3	431,5	156,9	1530,0	3766,2	1530,0	470,8	1883,1	411,9	294,2	13456,3
NAZARENO	1115,2	34,9	395,0	580,9	1336,0	1231,4	650,6	255,6	360,1	34,9	6447,5
PIEDADE DO RIO GRANDE	244,6	44,5	555,9	2446,1	2023,6	2090,3	66,7	177,9	155,7	22,2	8739,2
PRADOS	686,5	376,5	985,5	2413,9	2535,7	575,8	33,2	199,3	66,4	55,4	8858,4
RESENDE COSTA	660,9	252,2	139,1	504,3	2156,5	1087,0	113,0	78,3	95,7	78,3	5930,4
RITAPOLIS	1433,5	608,2	325,8	564,7	1390,1	651,6	369,2	173,8	152,0	0,0	6146,8
SANTA CRUZ DE MINAS	755,5	325,4	476,5	1975,8	1371,5	1487,7	430,0	325,4	197,6	23,2	9507,2
SAO JOAO DEL REI	933,6	369,7	716,0	1267,7	1574,1	1420,9	713,8	602,8	510,6	212,0	10543,7
SAO TIAGO	603,2	265,1	402,2	667,2	1435,0	2312,4	831,7	795,2	557,5	18,3	8408,7
SAO VICENTE DE MINAS	477,2	116,1	335,4	283,8	580,4	1006,1	270,9	464,3	1031,9	64,5	5133,5
TIRADENTES	927,2	175,4	639,0	0,0	1578,7	751,8	551,3	964,8	827,0	187,9	8445,1
Macrorregião Centro Sul	974,6	516,3	1000,2	1100,4	1298,5	1195,1	539,7	414,9	333,3	83,3	9134,2

Fonte: SES-MG Painel, consulta em 14/10/2021. Valores negativos são correções de meses anteriores. Os valores totais incluem notificações desde março/2020.

Nº 40 Semana Epidemiológica 40

Data da atualização: 14/10/2021

Distribuição dos casos de COVID-19 segundo semana epidemiológica e município na Macrorregião Centro Sul, 2021.

Microrregião /município	30	31	32	33	34	35	36	37	38	39	40
Microrregião BARBACENA	186	184	205	207	135	183	96	200	116	118	44
ALFREDO VASCONCELOS	5	5	6	7	11	5	1	2	2	0	1
ALTO RIO DOCE	21	0	15	8	0	17	2	0	6	0	0
ANTONIO CARLOS	7	6	9	15	17	4	11	8	2	10	1
BARBACENA	79	105	73	72	51	126	59	133	67	77	24
CAPELA NOVA	0	0	10	8	11	8	4	3	0	0	0
CARANDAI	27	19	40	41	19	6	2	24	13	20	4
CIPOTANEA	4	7	9	7	0	0	0	3	1	2	1
DESTERRO DO MELO	7	6	6	5	1	0	0	3	7	1	0
IBERTIOGA	0	3	4	1	1	0	0	2	6	7	2
PAIVA	12	3	5	2	1	0	0	0	0	1	3
RESSAQUINHA	5	6	3	4	0	3	4	0	0	0	1
SANTA BARBARA DO TUGURIO	3	1	3	8	1	6	0	-1	0	-3	0
SANTA RITA DE IBITIPOCA	2	11	6	4	1	2	4	6	0	0	0
SANTANA DO GARAMBEU	2	1	2	0	4	0	2	0	2	1	4
SENHORA DOS REMEDIOS	12	11	14	25	17	6	7	17	10	2	3
Microrregião CONGONHAS	158	139	138	101	136	118	80	114	78	68	68
CONGONHAS	90	66	45	30	68	44	28	45	29	21	20
DESTERRO DE ENTRE RIOS	1	3	9	0	2	7	2	5	2	2	4
ENTRE RIOS DE MINAS	0	5	9	6	10	6	10	9	2	5	2
JECEABA	5	4	4	6	4	1	0	2	3	2	1
OURO BRANCO	60	56	61	56	49	58	37	52	42	36	41
SAO BRAS DO SUACUI	2	5	10	3	3	2	3	1	0	2	0
Microrregião CONSELHEIRO LAFAIETE	142	187	157	239	175	199	107	173	131	78	62
CARANAIBA	0	1	0	0	2	6	1	0	0	0	0
CASA GRANDE	1	0	0	0	2	26	2	3	2	1	0
CATAS ALTAS DA NORUEGA	2	5	0	1	2	0	-2	0	2	1	0
CONSELHEIRO LAFAIETE	132	156	130	213	138	150	91	152	112	69	62
CRISTIANO OTONI	2	2	3	1	3	3	4	5	3	0	0
ITAVERAVA	0	1	5	1	1	0	0	3	1	2	0
LAMIM	2	1	3	8	7	9	6	2	2	0	0
PIRANGA	1	15	3	3	2	2	2	4	3	0	0
QUELUZITO	0	1	0	0	0	0	3	0	5	-4	0
RIO ESPERA	2	1	0	1	17	1	0	4	0	9	0
SANTANA DOS MONTES	0	0	2	0	1	0	0	0	1	0	0
SENHORA DE OLIVEIRA	0	4	11	11	0	2	0	0	0	0	0
Microrregião SÃO JOÃO DEL REI	218	188	222	252	326	327	268	197	240	178	141
BARROSO	13	9	3	6	8	4	2	7	12	2	9
BOM SUCESSO	7	10	6	3	0	20	33	16	9	7	6
CONCEICAO DA BARRA DE MINAS	21	3	0	3	2	-2	5	4	2	0	0
CORONEL XAVIER CHAVES	1	0	0	-1	2	3	2	5	2	0	0
DORES DE CAMPOS	2	13	10	1	6	3	12	2	10	6	0
IBITURUNA	0	3	1	0	0	1	0	0	0	2	0
LAGOA DOURADA	2	0	4	5	36	53	44	26	17	14	6
MADRE DE DEUS DE MINAS	5	14	23	37	17	13	8	4	0	2	11
NAZARENO	4	3	7	6	5	3	4	12	10	3	3
PIEDADE DO RIO GRANDE	0	0	0	0	3	6	6	0	0	1	0
PRADOS	3	1	12	0	2	4	4	1	0	4	0
RESENDE COSTA	1	0	3	3	2	5	2	0	4	1	0
RITAPOLIS	1	2	1	0	4	7	1	0	0	0	0
SANTA CRUZ DE MINAS	5	3	8	12	5	0	6	4	5	2	0
SAO JOAO DEL REI	123	95	96	111	188	140	96	90	122	94	99
SAO TIAGO	19	19	12	37	19	21	11	10	9	12	0
SAO VICENTE DE MINAS	4	2	8	8	13	31	24	0	22	11	0
TIRADENTES	7	11	28	21	14	15	8	16	16	17	7
Macrorregião Centro Sul	704	698	722	799	772	827	551	684	565	442	315

Fonte: SES-MG Painel, consulta em 14/10/2021 Nota: Valores negativos são correções de semanas anteriores.

Nº 40 Semana Epidemiológica 40

Data da atualização: 14/10/2021

Incidência dos casos de COVID-19 segundo semana epidemiológica e município na Macrorregião Centro Sul, 2021.											
Microrregião /município	30	31	32	33	34	35	36	37	38	39	40
Microrregião BARBACENA	77,9	77,1	85,9	86,7	56,6	76,7	40,2	83,8	48,6	49,4	18,4
ALFREDO VASCONCELOS	72,4	72,4	86,9	101,3	159,3	72,4	14,5	29,0	29,0	0,0	14,5
ALTO RIO DOCE	190,9	0,0	136,4	72,7	0,0	154,5	18,2	0,0	54,5	0,0	0,0
ANTONIO CARLOS	61,2	52,4	78,6	131,1	148,5	34,9	96,1	69,9	17,5	87,4	8,7
BARBACENA	57,5	76,5	53,2	52,4	37,1	91,8	43,0	96,9	48,8	56,1	17,5
CAPELA NOVA	0,0	0,0	214,9	171,9	236,4	171,9	86,0	64,5	0,0	0,0	0,0
CARANDAI	105,9	74,5	156,9	160,8	74,5	23,5	7,8	94,1	51,0	78,4	15,7
CIPOTANEA	58,9	103,1	132,6	103,1	0,0	0,0	0,0	44,2	14,7	29,5	14,7
DESTERRO DO MELO	241,3	206,8	206,8	172,4	34,5	0,0	0,0	103,4	241,3	34,5	0,0
IBERTIOGA	0,0	59,7	79,7	19,9	19,9	0,0	0,0	39,8	119,5	139,4	39,8
PAIVA	784,8	196,2	327,0	130,8	65,4	0,0	0,0	0,0	0,0	65,4	196,2
RESSAQUINHA	104,0	124,8	62,4	83,2	0,0	62,4	83,2	0,0	0,0	0,0	20,8
SANTA BARBARA DO TUGURIO	67,7	22,6	67,7	180,6	22,6	135,4	0,0	-22,6	0,0	-67,7	0,0
SANTA RITA DE IBITIOCA	58,4	321,2	175,2	116,8	29,2	58,4	116,8	175,2	0,0	0,0	0,0
SANTANA DO GARAMBEU	81,4	40,7	81,4	0,0	162,7	0,0	81,4	0,0	81,4	40,7	162,7
SENHORA DOS REMEDIOS	114,7	105,2	133,9	239,0	162,5	57,4	66,9	162,5	95,6	19,1	28,7
Microrregião CONGONHAS	125,9	110,8	110,0	80,5	108,4	94,1	63,8	90,9	62,2	54,2	54,2
CONGONHAS	164,3	120,5	82,2	54,8	124,2	80,3	51,1	82,2	53,0	38,3	36,5
DESTERRO DE ENTRE RIOS	13,8	41,4	124,3	0,0	27,6	96,6	27,6	69,0	27,6	27,6	55,2
ENTRE RIOS DE MINAS	0,0	32,7	58,8	39,2	65,4	39,2	65,4	58,8	13,1	32,7	13,1
JECEABA	101,8	81,4	81,4	122,1	81,4	20,4	0,0	40,7	61,1	40,7	20,4
OURO BRANCO	151,9	141,8	154,4	141,8	124,1	146,8	93,7	131,6	106,3	91,1	103,8
SAO BRAS DO SUACUI	53,5	133,8	267,5	80,3	80,3	53,5	80,3	26,8	0,0	53,5	0,0
Microrregião CONSELHEIRO LAFAIETE	76,2	100,4	84,3	128,3	94,0	106,9	57,5	92,9	70,3	41,9	33,3
CARANAIBA	0,0	31,4	0,0	0,0	62,8	188,5	31,4	0,0	0,0	0,0	0,0
CASA GRANDE	44,3	0,0	0,0	0,0	88,6	1152,0	88,6	132,9	88,6	44,3	0,0
CATAS ALTAS DA NORUEGA	54,9	137,3	0,0	27,5	54,9	0,0	-54,9	0,0	54,9	27,5	0,0
CONSELHEIRO LAFAIETE	102,7	121,3	101,1	165,6	107,3	116,7	70,8	118,2	87,1	53,7	48,2
CRISTIANO OTONI	38,8	38,8	58,3	19,4	58,3	58,3	77,7	97,1	58,3	0,0	0,0
ITAVERAVA	0,0	18,5	92,3	18,5	18,5	0,0	0,0	55,4	18,5	36,9	0,0
LAMIM	59,0	29,5	88,5	235,9	206,4	265,4	176,9	59,0	59,0	0,0	0,0
PIRANGA	5,7	85,1	17,0	17,0	11,3	11,3	11,3	22,7	17,0	0,0	0,0
QUELUZITO	0,0	51,6	0,0	0,0	0,0	0,0	154,7	0,0	257,9	-206,3	0,0
RIO ESPERA	36,5	18,3	0,0	18,3	310,6	18,3	0,0	73,1	0,0	164,4	0,0
SANTANA DOS MONTES	0,0	0,0	53,0	0,0	26,5	0,0	0,0	0,0	26,5	0,0	0,0
SENHORA DE OLIVEIRA	0,0	69,1	190,1	190,1	0,0	34,6	0,0	0,0	0,0	0,0	0,0
Microrregião SÃO JOÃO DEL REI	90,6	78,1	92,2	104,7	135,5	135,9	111,4	81,9	99,7	74,0	58,6
BARROSO	62,5	43,2	14,4	28,8	38,4	19,2	9,6	33,6	57,7	9,6	43,2
BOM SUCESSO	39,8	56,8	34,1	17,0	0,0	113,6	187,5	90,9	51,1	39,8	34,1
CONCEICAO DA BARRA DE MINAS	531,1	75,9	0,0	75,9	50,6	-50,6	126,5	101,2	50,6	0,0	0,0
CORONEL XAVIER CHAVES	29,1	0,0	0,0	-29,1	58,2	87,4	58,2	145,6	58,2	0,0	0,0
DORES DE CAMPOS	19,7	128,0	98,5	9,8	59,1	29,5	118,2	19,7	98,5	59,1	0,0
IBITURUNA	0,0	100,4	33,5	0,0	0,0	33,5	0,0	0,0	0,0	66,9	0,0
LAGOA DOURADA	15,4	0,0	30,7	38,4	276,7	407,4	338,2	199,9	130,7	107,6	46,1
MADRE DE DEUS DE MINAS	98,1	274,6	451,2	725,8	333,5	255,0	156,9	78,5	0,0	39,2	215,8
NAZARENO	46,5	34,9	81,3	69,7	58,1	34,9	46,5	139,4	116,2	34,9	34,9
PIEDADE DO RIO GRANDE	0,0	0,0	0,0	0,0	66,7	133,4	133,4	0,0	0,0	22,2	0,0
PRADOS	33,2	11,1	132,9	0,0	22,1	44,3	44,3	11,1	0,0	44,3	0,0
RESENDE COSTA	8,7	0,0	26,1	26,1	17,4	43,5	17,4	0,0	34,8	8,7	0,0
RITAPOLIS	21,7	43,4	21,7	0,0	86,9	152,0	21,7	0,0	0,0	0,0	0,0
SANTA CRUZ DE MINAS	58,1	34,9	93,0	139,5	58,1	0,0	69,7	46,5	58,1	23,2	0,0
SAO JOAO DEL REI	136,5	105,5	106,6	123,2	208,7	155,4	106,6	99,9	135,4	104,3	109,9
SAO TIAGO	173,7	173,7	109,7	338,2	173,7	191,9	100,5	91,4	82,3	109,7	0,0
SAO VICENTE DE MINAS	51,6	25,8	103,2	103,2	167,7	399,8	309,6	0,0	283,8	141,9	0,0
TIRADENTES	87,7	137,8	350,8	263,1	175,4	187,9	100,2	200,5	200,5	213,0	87,7
Macrorregião Centro Sul	89,0	88,2	91,3	101,0	97,6	104,6	69,7	86,5	71,4	55,9	39,8

Fonte: SES-MG Painel, consulta em 14/10/2021. Nota: Valores negativos são correções de semanas anteriores.

Distribuição dos óbitos por COVID-19 segundo mês e município na Macrorregião Centro Sul, 2020/2021.

Microrregião /município	Jan.	Fev.	Mar.	Abr.	Mai	Jun.	Jul.	Ago.	Set.	Out.	Total
Microrregião BARBACENA	55	34	42	99	81	68	34	16	13	4	497
ALFREDO VASCONCELOS	2	1	0	5	2	0	1	0	2	0	15
ALTO RIO DOCE	5	3	5	3	0	4	1	2	-1	0	29
ANTONIO CARLOS	2	2	0	2	4	4	0	0	1	0	17
BARBACENA	33	20	23	65	53	35	25	10	7	2	304
CAPELA NOVA	1	0	0	1	1	1	0	0	0	0	5
CARANDAI	2	3	8	11	8	12	3	0	1	1	53
CIPOTANEA	3	5	4	2	1	5	0	0	2	0	23
DESTERRO DO MELO	0	0	0	1	-1	0	0	0	0	0	0
IBERTIOGA	1	0	0	1	4	3	1	2	0	1	13
PAIVA	2	0	0	0	0	1	0	0	0	0	3
RESSAQUINHA	0	0	1	3	5	1	1	0	0	0	11
SANTA BARBARA DO TUGURIO	0	0	0	0	0	2	1	0	0	0	3
SANTA RITA DE IBITIPOCA	0	0	0	1	1	0	0	0	0	0	2
SANTANA DO GARAMBEU	2	0	0	0	0	0	0	0	0	0	2
SENHORA DOS REMEDIOS	2	0	1	4	3	0	1	2	1	0	17
Microrregião CONGONHAS	23	12	18	38	30	29	12	10	6	2	211
CONGONHAS	10	4	11	23	16	10	6	6	1	1	108
DESTERRO DE ENTRE RIOS	3	1	0	2	1	1	1	0	0	0	10
ENTRE RIOS DE MINAS	3	0	1	6	3	4	0	1	2	0	22
JECEABA	0	0	1	1	2	1	1	0	0	0	8
OURO BRANCO	7	6	5	3	7	13	4	3	2	1	57
SAO BRAS DO SUACUI	0	1	0	3	1	0	0	0	1	0	6
Microrregião CONSELHEIRO LAFAIETE	20	25	65	86	52	43	19	12	5	2	375
CARANAIBA	1	0	2	0	0	0	0	0	0	0	4
CASA GRANDE	0	0	0	2	1	0	0	0	0	0	4
CATAS ALTAS DA NORUEGA	1	1	0	1	1	0	0	0	0	0	4
CONSELHEIRO LAFAIETE	12	19	53	69	41	34	14	7	5	1	281
CRISTIANO OTONI	1	1	2	6	2	2	0	1	0	1	17
ITAVERAVA	2	0	1	0	0	0	0	0	0	0	3
LAMIM	0	0	1	1	1	0	0	0	0	0	3
PIRANGA	2	2	3	2	6	4	3	2	1	0	36
QUELUZITO	0	0	0	0	0	0	0	1	0	0	5
RIO ESPERA	0	0	2	4	0	2	0	1	-1	0	10
SANTANA DOS MONTES	0	0	0	0	0	0	0	0	0	0	0
SENHORA DE OLIVEIRA	1	2	1	1	0	1	2	0	0	0	8
Microrregião SÃO JOÃO DEL REI	39	39	37	83	102	92	38	25	19	2	524
BARROSO	4	2	3	6	24	8	6	2	1	1	59
BOM SUCESSO	0	3	0	1	0	12	5	3	1	1	27
CONCEICAO DA BARRA DE MINAS	0	2	0	0	0	1	0	1	1	0	5
CORONEL XAVIER CHAVES	0	1	2	1	0	0	0	0	0	0	4
DORES DE CAMPOS	4	3	2	6	15	2	2	0	1	0	37
IBITURUNA	0	0	0	1	0	0	0	0	0	0	1
LAGOA DOURADA	0	2	4	2	1	2	1	0	-1	0	13
MADRE DE DEUS DE MINAS	1	0	1	0	5	3	0	0	0	0	11
NAZARENO	1	1	0	2	2	1	0	1	0	0	9
PIEIDADE DO RIO GRANDE	2	1	0	3	0	2	0	0	0	0	10
PRADOS	1	4	1	4	3	1	2	1	0	0	19
RESENDE COSTA	0	3	0	0	5	6	0	5	3	0	22
RITAPOLIS	1	3	0	1	3	1	1	0	1	0	13
SANTA CRUZ DE MINAS	2	0	1	6	2	7	1	0	0	-1	22
SAO JOAO DEL REI	18	12	20	42	36	40	19	8	7	1	227
SAO TIAGO	2	1	0	1	2	2	1	4	0	0	17
SAO VICENTE DE MINAS	1	1	1	1	1	1	0	0	2	0	8
TIRADENTES	2	0	2	6	3	3	0	0	3	0	20
Macrorregião Centro Sul	137	110	162	306	265	232	103	63	43	10	1607

Fonte: SES-MG Paineis, consulta em 14/10/2021. Valores negativos são correções de meses anteriores. Os valores totais incluem notificações desde março/2020.

Nº 40 Semana Epidemiológica 40

Data da atualização: 14/10/2021

Mortalidade COVID-19 - óbitos por 100.000 habitantes segundo mês e município na Macrorregião Centro Sul, 2020/2021

Microrregião /município	Jan.	Fev.	Mar.	Abr.	Mai	Jun.	Jul.	Ago.	Set.	Out.	Total
Microrregião BARBACENA	23,0	14,2	17,6	41,5	33,9	28,5	14,2	6,7	5,4	1,7	208,3
ALFREDO VASCONCELOS	29,0	14,5	0,0	72,4	29,0	0,0	14,5	0,0	29,0	0,0	217,2
ALTO RIO DOCE	45,5	27,3	45,5	27,3	0,0	36,4	9,1	18,2	-9,1	0,0	263,6
ANTONIO CARLOS	17,5	17,5	0,0	17,5	34,9	34,9	0,0	0,0	8,7	0,0	148,5
BARBACENA	24,0	14,6	16,8	47,3	38,6	25,5	18,2	7,3	5,1	1,5	221,4
CAPELA NOVA	21,5	0,0	0,0	21,5	21,5	21,5	0,0	0,0	0,0	0,0	107,5
CARANDAI	7,8	11,8	31,4	43,1	31,4	47,1	11,8	0,0	3,9	3,9	207,8
CIPOTANEA	44,2	73,7	58,9	29,5	14,7	73,7	0,0	0,0	29,5	0,0	338,9
DESTERRO DO MELO	0,0	0,0	0,0	34,5	-34,5	0,0	0,0	0,0	0,0	0,0	0,0
IBERTIOGA	19,9	0,0	0,0	19,9	79,7	59,7	19,9	39,8	0,0	19,9	258,9
PAIVA	130,8	0,0	0,0	0,0	0,0	65,4	0,0	0,0	0,0	0,0	196,2
RESSAQUINHA	0,0	0,0	20,8	62,4	104,0	20,8	20,8	0,0	0,0	0,0	228,8
SANTA BARBARA DO TUGURIO	0,0	0,0	0,0	0,0	0,0	45,1	22,6	0,0	0,0	0,0	67,7
SANTA RITA DE IBITIPOCA	0,0	0,0	0,0	29,2	29,2	0,0	0,0	0,0	0,0	0,0	58,4
SANTANA DO GARAMBEU	81,4	0,0	0,0	0,0	0,0	0,0	0,0	0,0	0,0	0,0	81,4
SENHORA DOS REMEDIOS	19,1	0,0	9,6	38,2	28,7	0,0	9,6	19,1	9,6	0,0	162,5
Microrregião CONGONHAS	18,3	9,6	14,3	30,3	23,9	23,1	9,6	8,0	4,8	1,6	168,2
CONGONHAS	18,3	7,3	20,1	42,0	29,2	18,3	11,0	11,0	1,8	1,8	197,2
DESTERRO DE ENTRE RIOS	41,4	13,8	0,0	27,6	13,8	13,8	13,8	0,0	0,0	0,0	138,1
ENTRE RIOS DE MINAS	19,6	0,0	6,5	39,2	19,6	26,1	0,0	6,5	13,1	0,0	143,8
JECEABA	0,0	0,0	20,4	20,4	40,7	20,4	20,4	0,0	0,0	0,0	162,9
OURO BRANCO	17,7	15,2	12,7	7,6	17,7	32,9	10,1	7,6	5,1	2,5	144,3
SAO BRAS DO SUACUI	0,0	26,8	0,0	80,3	26,8	0,0	0,0	0,0	26,8	0,0	160,5
Microrregião CONSELHEIRO LAFAIETE	10,7	13,4	34,9	46,2	27,9	23,1	10,2	6,4	2,7	1,1	201,4
CARANAIBA	31,4	0,0	62,8	0,0	0,0	0,0	0,0	0,0	0,0	0,0	125,7
CASA GRANDE	0,0	0,0	0,0	88,6	44,3	0,0	0,0	0,0	0,0	0,0	177,2
CATAS ALTAS DA NORUEGA	27,5	27,5	0,0	27,5	27,5	0,0	0,0	0,0	0,0	0,0	109,9
CONSELHEIRO LAFAIETE	9,3	14,8	41,2	53,7	31,9	26,4	10,9	5,4	3,9	0,8	218,5
CRISTIANO OTONI	19,4	19,4	38,8	116,5	38,8	38,8	0,0	19,4	0,0	19,4	330,1
ITAVERAVA	36,9	0,0	18,5	0,0	0,0	0,0	0,0	0,0	0,0	0,0	55,4
LAMIM	0,0	0,0	29,5	29,5	29,5	0,0	0,0	0,0	0,0	0,0	88,5
PIRANGA	11,3	11,3	17,0	11,3	34,0	22,7	17,0	11,3	5,7	0,0	204,2
QUELUZITO	0,0	0,0	0,0	0,0	0,0	0,0	0,0	51,6	0,0	0,0	257,9
RIO ESPERA	0,0	0,0	36,5	73,1	0,0	36,5	0,0	18,3	-18,3	0,0	182,7
SANTANA DOS MONTES	0,0	0,0	0,0	0,0	0,0	0,0	0,0	0,0	0,0	0,0	0,0
SENHORA DE OLIVEIRA	17,3	34,6	17,3	17,3	0,0	17,3	34,6	0,0	0,0	0,0	138,3
Microrregião SÃO JOÃO DEL REI	16,2	16,2	15,4	34,5	42,4	38,2	15,8	10,4	7,9	0,8	217,7
BARROSO	19,2	9,6	14,4	28,8	115,3	38,4	28,8	9,6	4,8	4,8	283,5
BOM SUCESSO	0,0	17,0	0,0	5,7	0,0	68,2	28,4	17,0	5,7	5,7	153,4
CONCEICAO DA BARRA DE MINAS	0,0	50,6	0,0	0,0	0,0	25,3	0,0	25,3	25,3	0,0	126,5
CORONEL XAVIER CHAVES	0,0	29,1	58,2	29,1	0,0	0,0	0,0	0,0	0,0	0,0	116,5
DORES DE CAMPOS	39,4	29,5	19,7	59,1	147,7	19,7	19,7	0,0	9,8	0,0	364,4
IBITURUNA	0,0	0,0	0,0	33,5	0,0	0,0	0,0	0,0	0,0	0,0	33,5
LAGOA DOURADA	0,0	15,4	30,7	15,4	7,7	15,4	7,7	0,0	-7,7	0,0	99,9
MADRE DE DEUS DE MINAS	19,6	0,0	19,6	0,0	98,1	58,8	0,0	0,0	0,0	0,0	215,8
NAZARENO	11,6	11,6	0,0	23,2	23,2	11,6	0,0	11,6	0,0	0,0	104,6
PIEDADE DO RIO GRANDE	44,5	22,2	0,0	66,7	0,0	44,5	0,0	0,0	0,0	0,0	222,4
PRADOS	11,1	44,3	11,1	44,3	33,2	11,1	22,1	11,1	0,0	0,0	210,4
RESENDE COSTA	0,0	26,1	0,0	0,0	43,5	52,2	0,0	43,5	26,1	0,0	191,3
RITAPOLIS	21,7	65,2	0,0	21,7	65,2	21,7	21,7	0,0	21,7	0,0	282,4
SANTA CRUZ DE MINAS	23,2	0,0	11,6	69,7	23,2	81,4	11,6	0,0	0,0	-11,6	255,7
SAO JOAO DEL REI	20,0	13,3	22,2	46,6	40,0	44,4	21,1	8,9	7,8	1,1	252,0
SAO TIAGO	18,3	9,1	0,0	9,1	18,3	18,3	9,1	36,6	0,0	0,0	155,4
SAO VICENTE DE MINAS	12,9	12,9	12,9	12,9	12,9	12,9	0,0	0,0	25,8	0,0	103,2
TIRADENTES	25,1	0,0	25,1	75,2	37,6	37,6	0,0	0,0	37,6	0,0	250,6
Macrorregião Centro Sul	17,3	13,9	20,5	38,7	33,5	29,3	13,0	8,0	5,4	1,3	203,2

Fonte: SES-MG Painel, consulta em 14/10/2021. Valores negativos são correções de meses anteriores. Os valores totais incluem notificações desde março/2020.

2.2 Evolução do número casos confirmados e de notificados

Casos notificados no ESUS VE com presença de ao menos um dos sintomas dentre febre, dor de garganta, tosse, dispneia, coriza, alteração gustativa ou alteração olfativa segundo semana de notificação; Macrorregião Centro Sul - MG. 2020/2021.

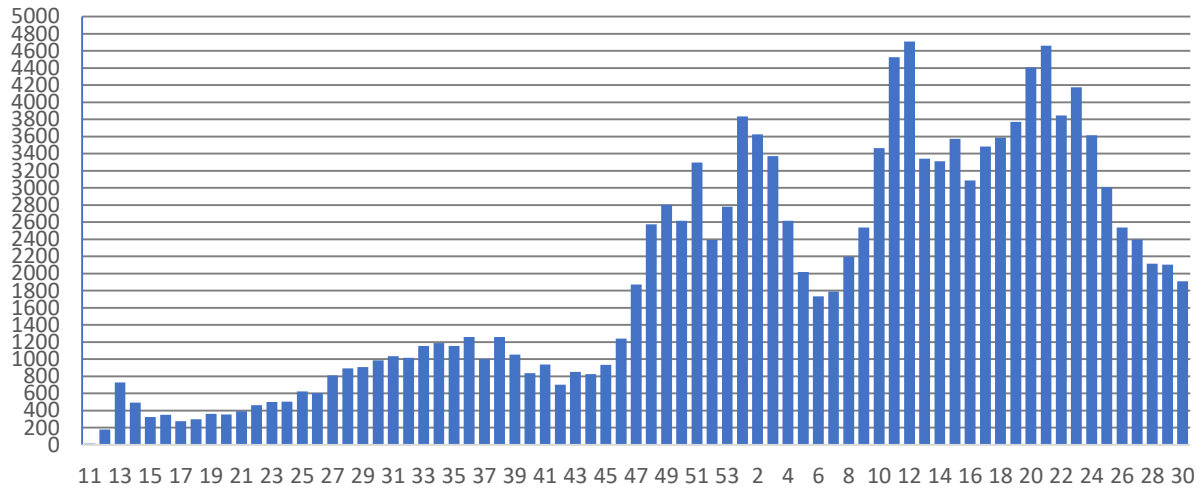

Fonte: ESUS-VE, consulta em 05/08/2021.

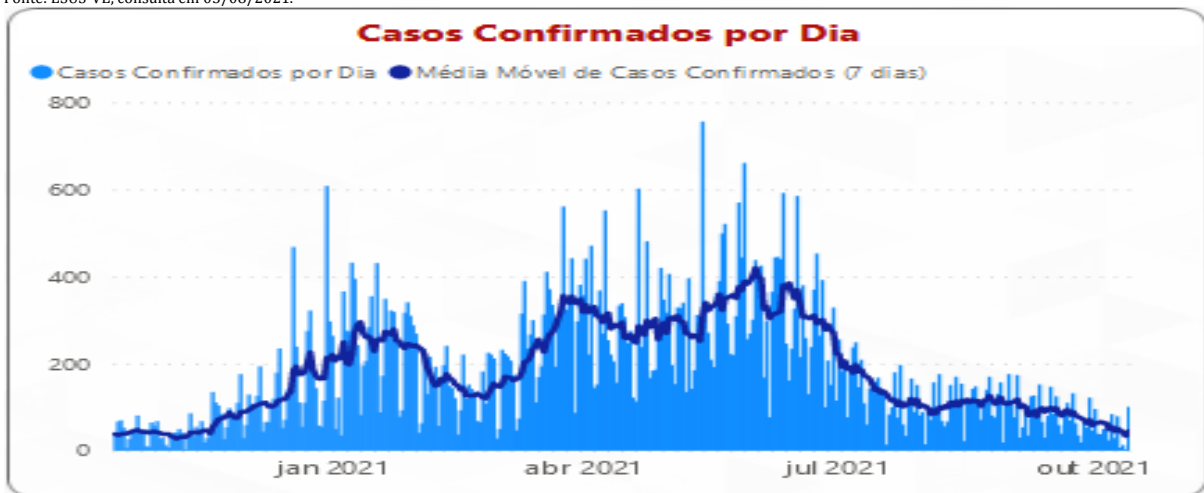

Fonte: SES-MG Painel, consulta em 14/10/2021. Óbitos e casos confirmados por dia. Valores negativos são correções de datas anteriores.

3. SITUAÇÃO ASSISTENCIAL

3.1 Distribuição de leitos COVID adulto SUS segundo microrregião.

Microrregião	Enfermaria	UTI	Suporte Ventilatório
Barbacena	26	30	-
Congonhas	30	10	-
Conselheiro Lafaiete	39	17	-
São João del Rei	40	50	9
Total	135	107	9

FONTE: SRS BRB, em 02/09/2021

3.2 Proporção de leitos ocupados em UTI

MACRORREGIÃO	% LEITOS UTI OCUPADOS	% LEITOS UTI COVID OCUPADOS	% OCUPADA POR COVID
☒ VALE DO AÇO	25,50%	5,78%	4,36%
☒ CENTRO SUL	44,20%	13,68%	8,84%
☒ CONSELHEIRO LAFAIETE	34,62%	0,00%	0,00%
☒ SÃO JOÃO DEL REI	35,71%	12,00%	8,57%
☒ CONGONHAS	20,00%	10,00%	10,00%
☒ BARBACENA	58,67%	22,50%	12,00%
☒ NORTE	39,42%	16,50%	10,90%
☒ JEQUITINHONHA	43,33%	11,67%	11,67%
☒ SUL	48,31%	17,91%	12,88%
☒ LESTE DO SUL	48,34%	25,00%	15,23%
☒ LESTE	39,58%	20,27%	15,63%
☒ SUDESTE	56,83%	28,47%	15,66%
☒ CENTRO	60,93%	35,18%	16,06%
☒ NORDESTE	44,34%	22,22%	16,98%
☒ OESTE	52,84%	27,68%	17,38%
☒ NOROESTE	32,28%	28,75%	18,11%
☒ TRIÂNGULO DO SUL	58,40%	33,33%	19,20%
☒ TRIÂNGULO DO NORTE	56,73%	30,62%	20,51%
Total	51,13%	24,21%	14,62%

Fonte: Painel BI SES-MG, consulta em 22/09/2021. Macrorregião Centro Sul

3.3 Proporção de leitos ocupados de Enfermaria

MACRORREGIÃO	PROPORÇÃO OCUPADA LEITOS ENFERMARIA	PROPORÇÃO OCUPADA POR COVID
CENTRO	103,19%	11,29%
CENTRO SUL	54,91%	4,02%
JEQUITINHONHA	62,95%	3,79%
LESTE	119,76%	6,07%
LESTE DO SUL	59,44%	4,23%
NORDESTE	63,40%	1,32%
NOROESTE	57,97%	7,10%
NORTE	74,32%	3,39%
OESTE	67,88%	8,50%
SUDESTE	53,10%	3,54%
SUL	49,55%	2,90%
TRIÂNGULO DO NORTE	115,91%	19,41%
TRIÂNGULO DO SUL	73,03%	4,34%
VALE DO AÇO	94,41%	8,38%
Total	78,99%	7,27%

Fonte: Painel BI SES-MG, consulta em 21/09/2021. Macrorregião Centro Sul

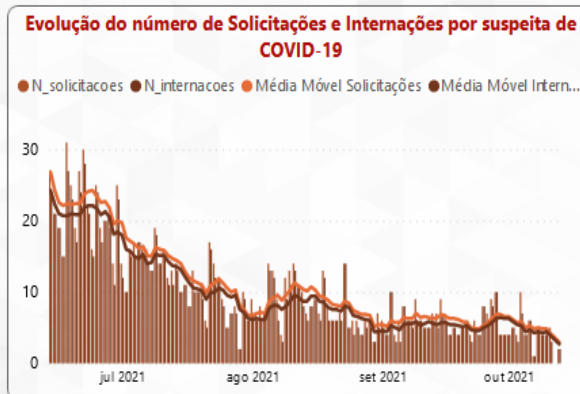
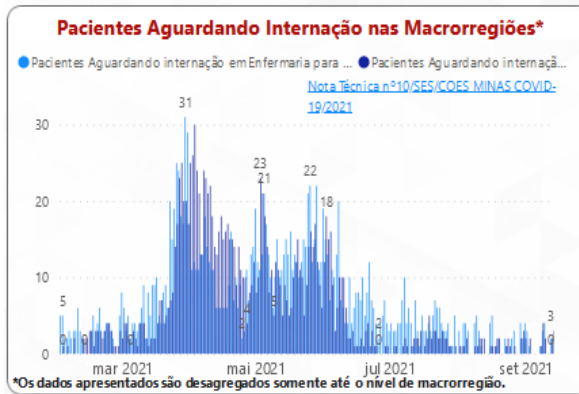
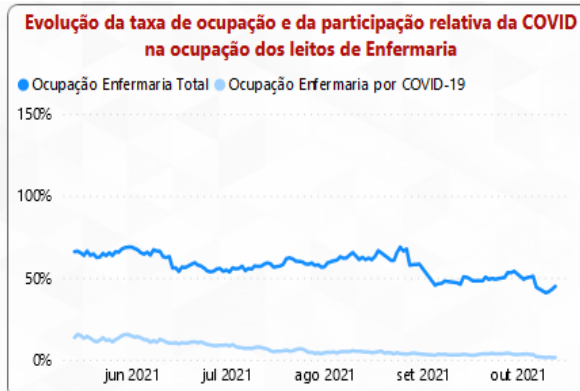
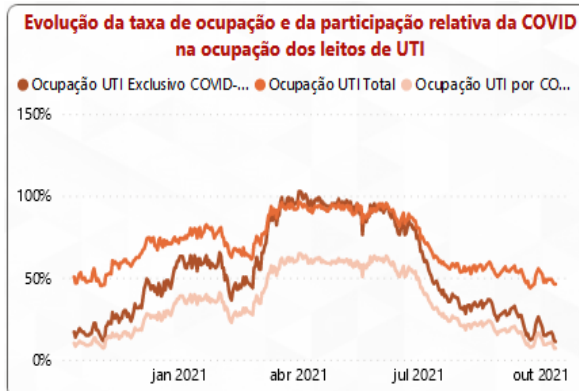

Fonte: Painel BI SES-MG, consulta em 14/10/2021. Macrorregião Centro Sul

4. PERFIL EPIDEMIOLÓGICO DOS CASOS CONFIRMADOS E ÓBITOS COVID-19

4.1 Casos confirmados por COVID-19 por sexo, idade, fator de risco e internação

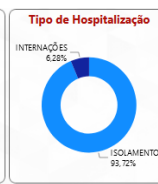
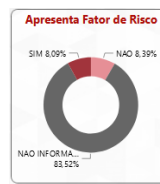
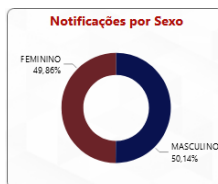
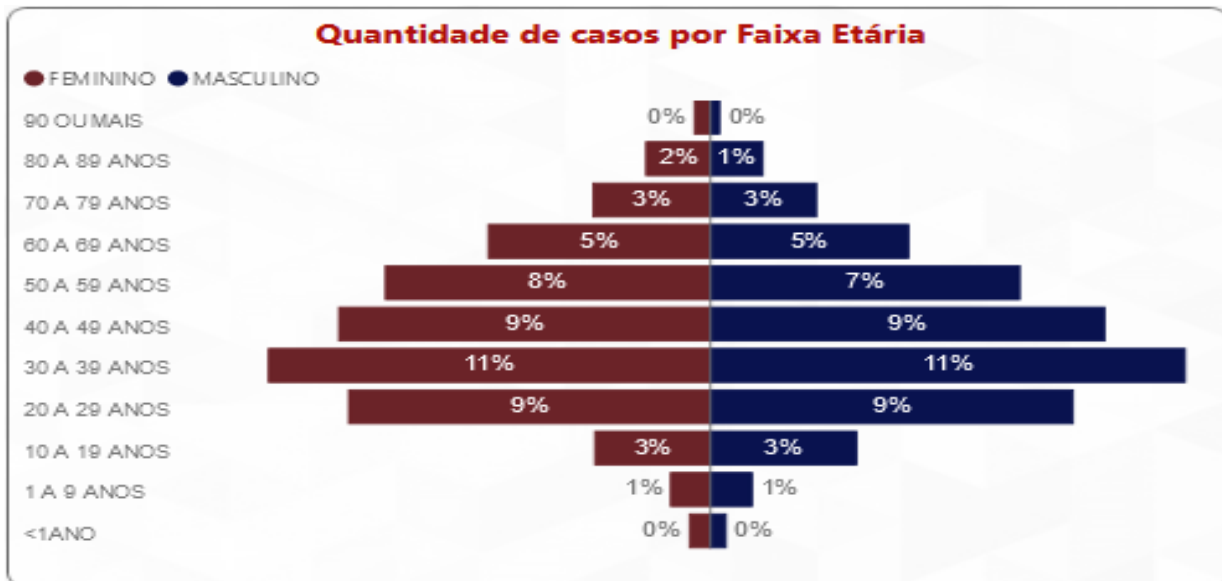

Fonte: Painel BI SES-MG, consulta em 04/08/2021.

4.2 Distribuição de e óbitos confirmados por COVID-19 por sexo, idade e fator de risco

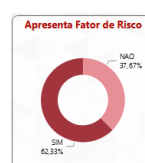
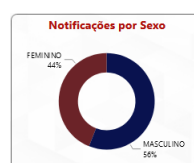
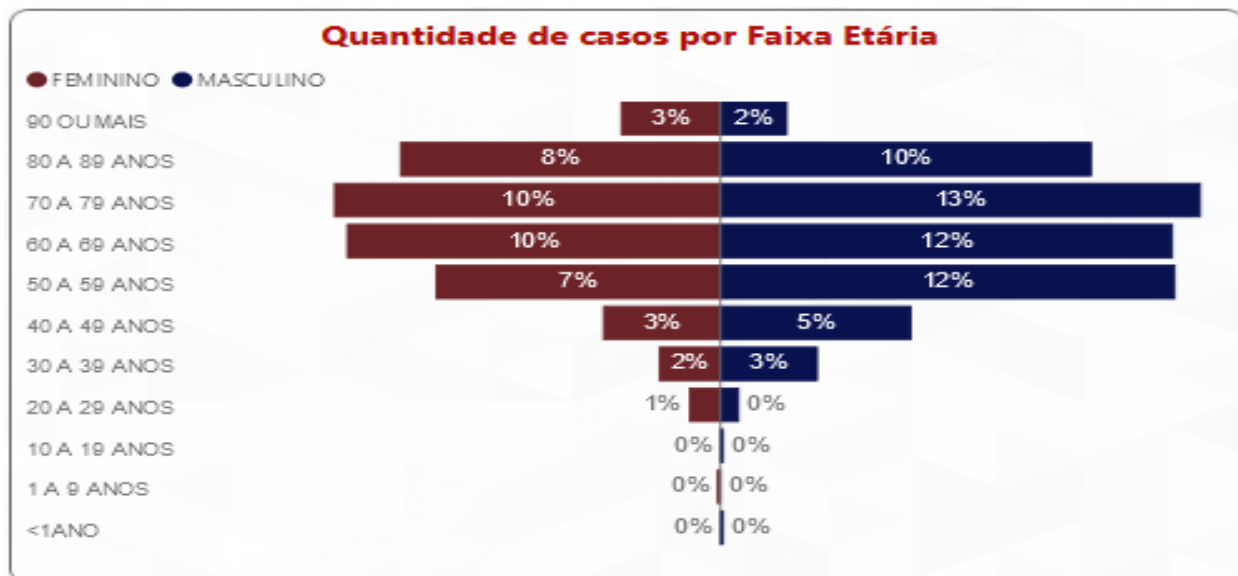

Fonte: Painel BI SES-MG, consulta em 04/08/2021

4.2 Distribuição de e óbitos confirmados por COVID-19 por sexo e idade

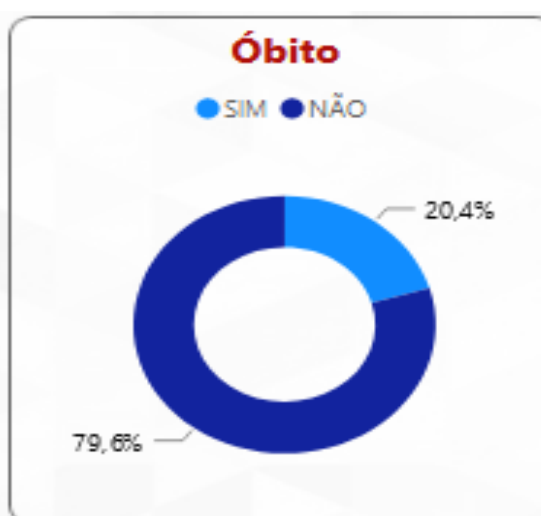
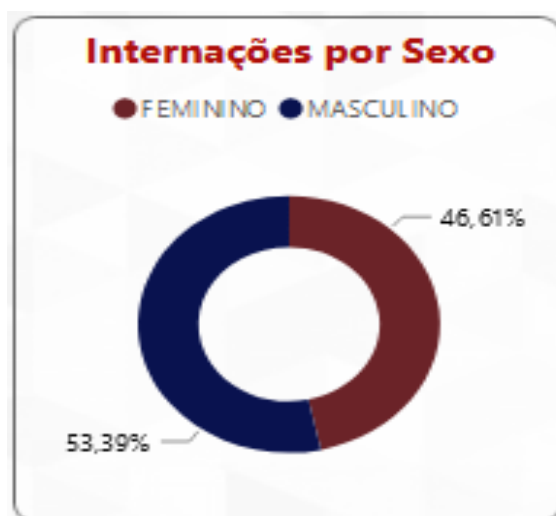
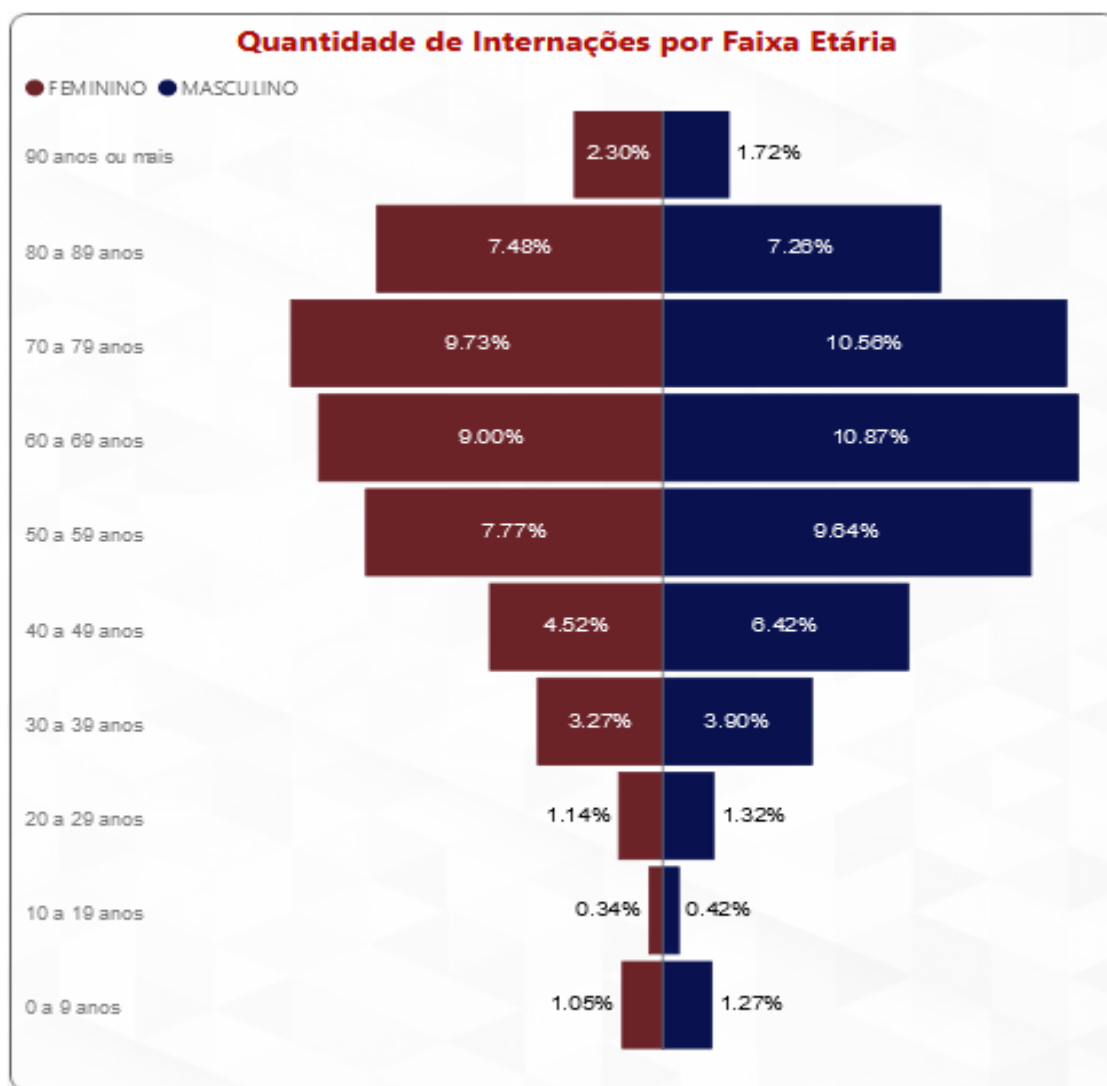

Fonte: Painel BI SES-MG, consulta em 04/08/2021

4.3 Evolução do Rt das solicitações de internação COVID na Macrorregião Centro Sul 26/3/2020 a 02/08/2021.

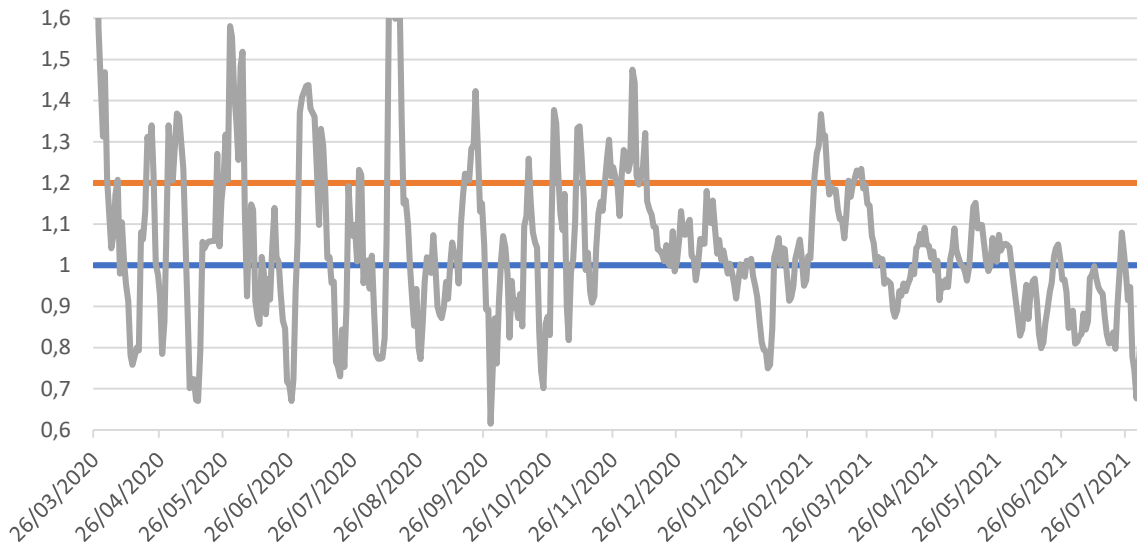

Fonte: SES-MG

5. SURTOS

5.1 Distribuição dos surtos de Síndrome Respiratória Aguda notificados e possivelmente associados ao Covid-19

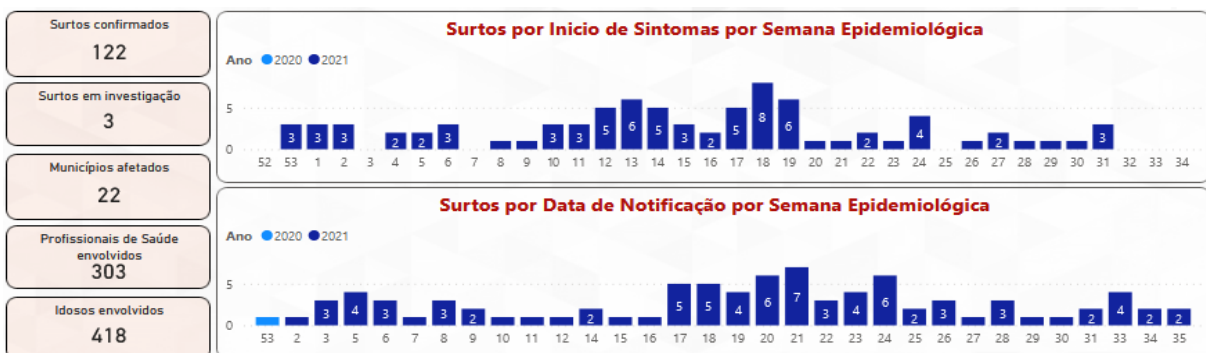

Tipo de Estabelecimento	Surtos	Casos Confirmados	Número de Expostos	SRAG	Óbitos
EMPRESA	46	541	1.616	9	4
SERVICO DE SAUDE	32	399	1.451	50	24
ILPI	16	239	734	75	32
UNIDADE PRISIONAL	7	116	345	1	1
NAO INFORMADO	5	47	79	0	0
SERVICOS PUBLICOS	5	38	183	6	0
	3	76			
COMUNIDADE RELIGIOSA	2	32			
ESCOLA	2	244	1.304	0	0
SEGURANCA PUBLICA	2	24	204	0	0
APAC	1	36	36	0	0
SERVICO DE ACOLHIMENTO	1	5	14	0	0
Total	122	1.797	5.966	141	61

Fonte: SES-MG, consulta em 24/08/2021.

6. SINDROME RESPIRATÓRIA AGUDA GRAVE - SRAG

6.1 Casos notificados de SRAG em residentes por semana epidemiológica de 2020/2021 e microrregião de notificação.

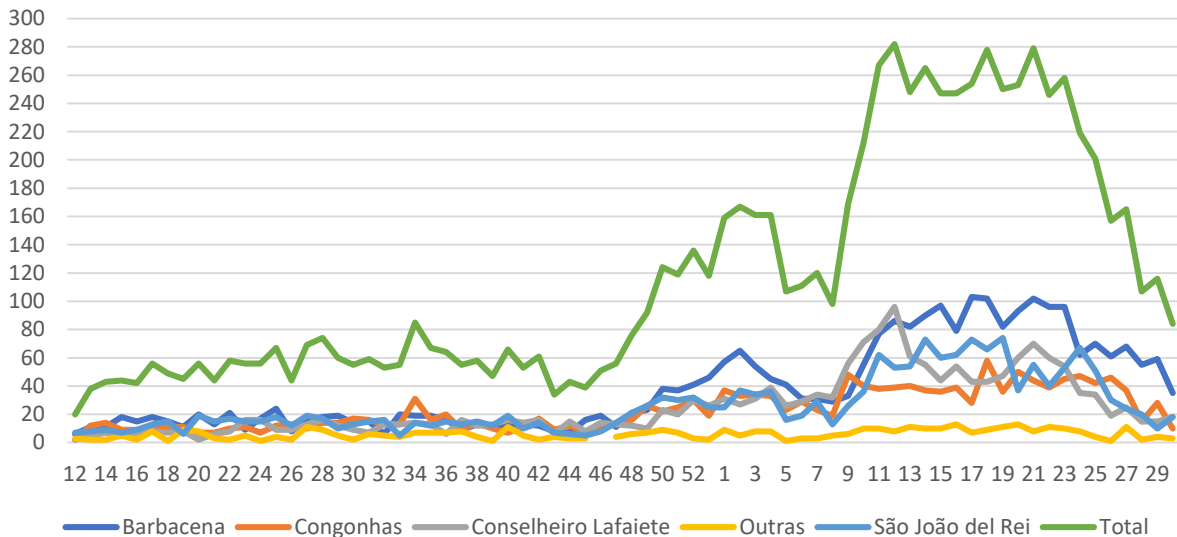

6.2 Óbitos nos casos notificados de SRAG em residentes da macrorregião Centro Sul por semana epidemiológica e microrregião de notificação, 2020/2021.

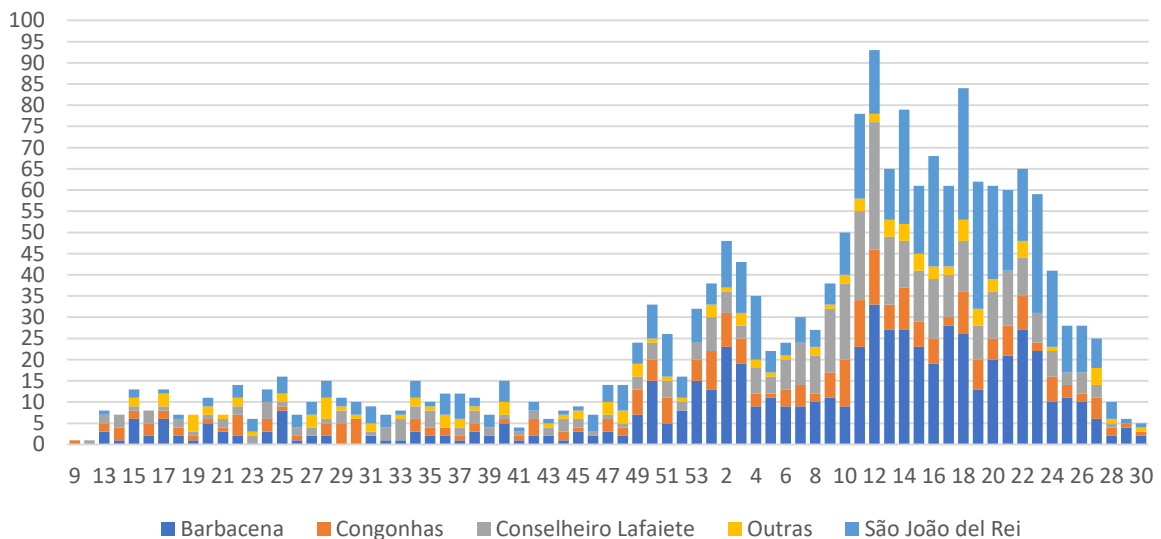

7. RESULTADOS LABORATORIAIS - RT-PCR - MACRORREG. CENTRO SUL 2020/21

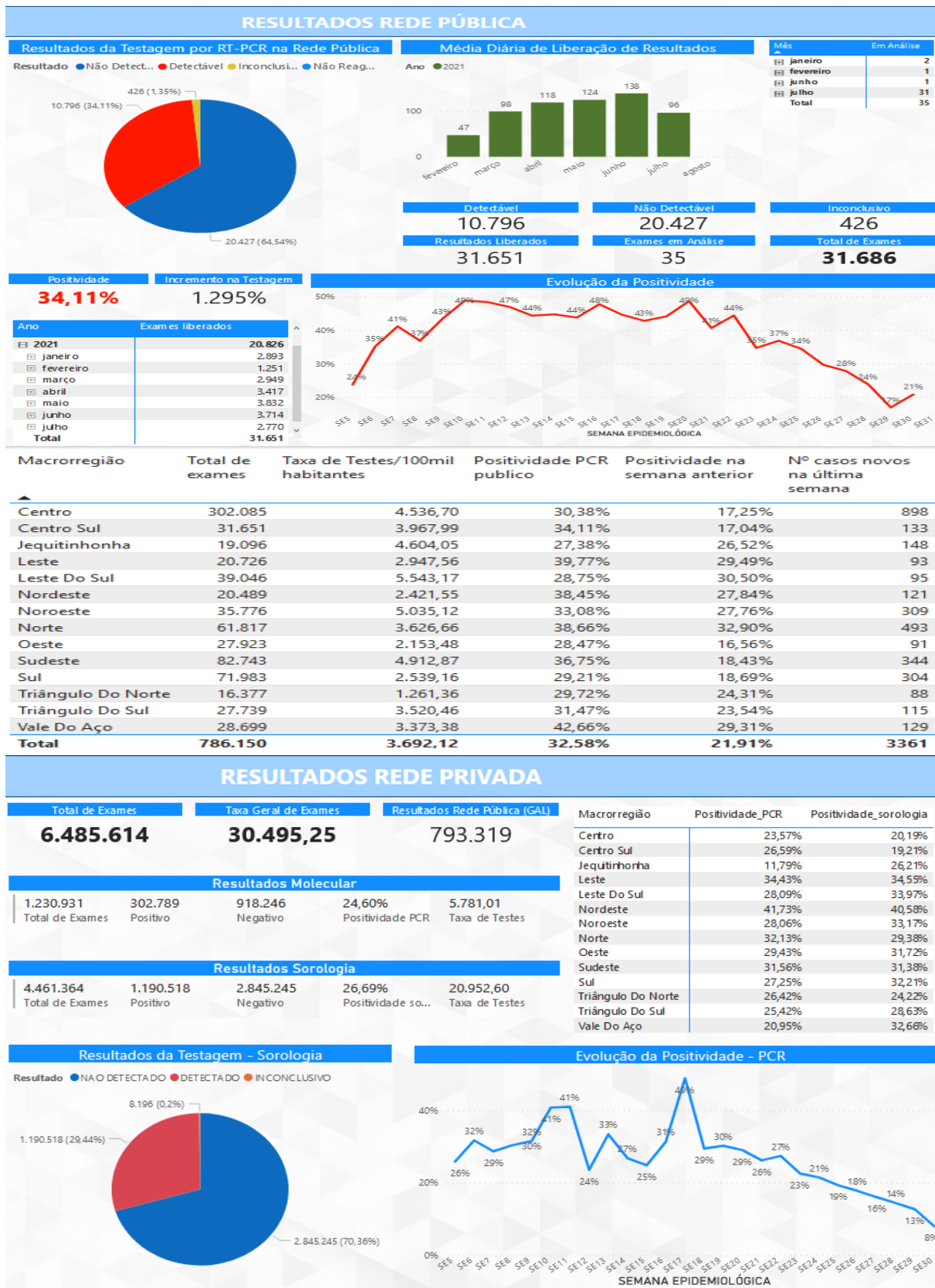

Total de Exames

6.485.614

Taxa Geral de Exames

30.495,25

Resultados Rede Pública (GAL)

793.319

Resultados Molecular				
1.230.931	302.789	918.246	24,60%	5.781,01
Total de Exames	Positivo	Negativo	Positividade PCR	Taxa de Testes

Resultados Sorologia				
4.461.364	1.190.518	2.845.245	26,69%	20.952,60
Total de Exames	Positivo	Negativo	Positividade so...	Taxa de Testes

Resultados da Testagem - Sorologia

Resultado: NAO DETECTADO DETECTADO INCONCLUSIVO

Evolução da Positividade - PCR

FONTE: SES MG 02/08/2021

Nota: Dados sujeitos à alteração.

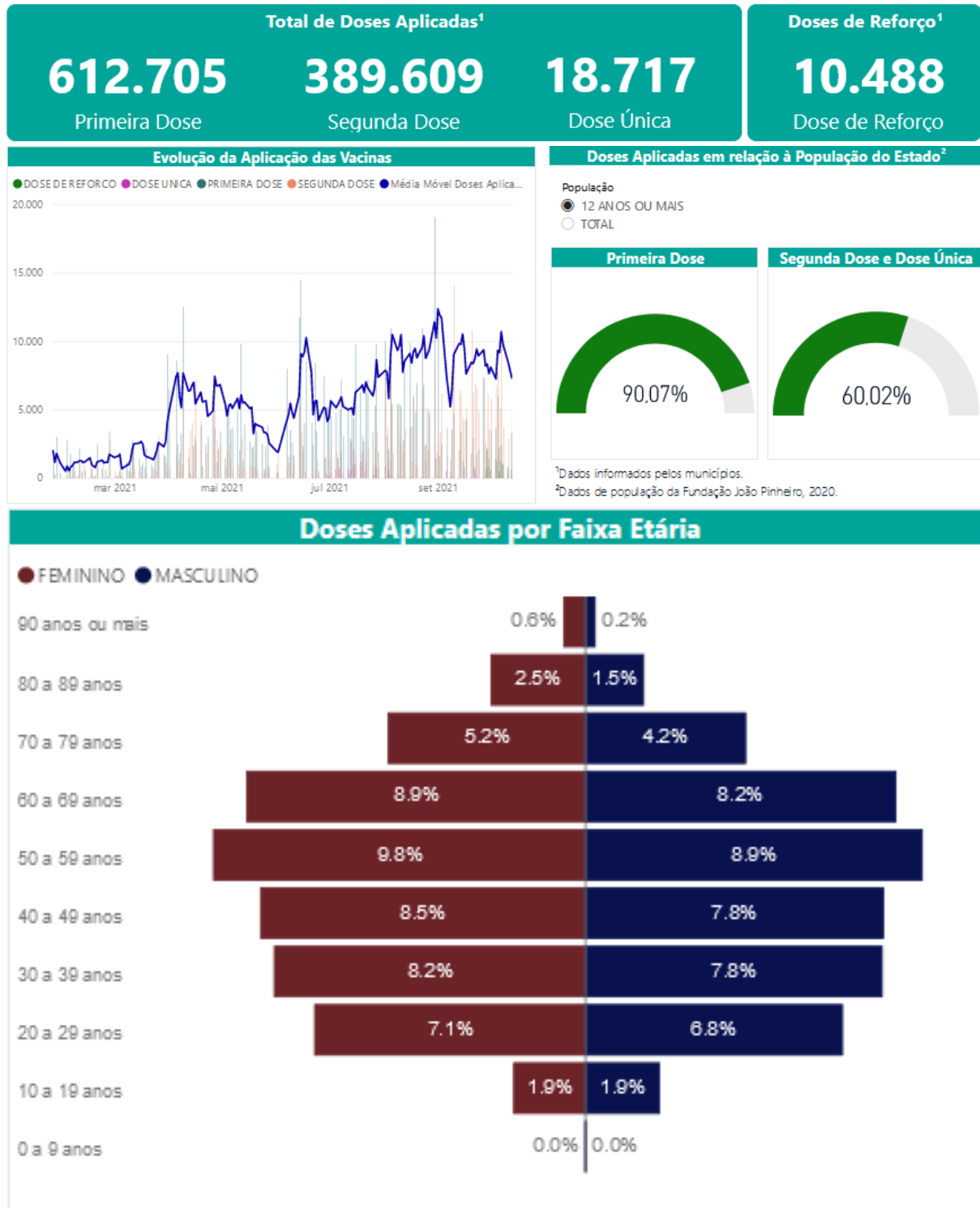
8. SITUAÇÃO VACINAL MACRORREGIÃO CENTRO SUL-MG, 2021.

Doses Aplicadas por Faixa Etária

● FEMININO ● MASCULINO

Faixa Etária	Feminino (%)	Masculino (%)
90 anos ou mais	0,8%	0,2%
80 a 89 anos	2,5%	1,5%
70 a 79 anos	5,2%	4,2%
60 a 69 anos	8,9%	8,2%
50 a 59 anos	9,8%	8,9%
40 a 49 anos	8,5%	7,8%
30 a 39 anos	8,2%	7,8%
20 a 29 anos	7,1%	6,8%
10 a 19 anos	1,9%	1,9%
0 a 9 anos	0,0%	0,0%

FONTE: SES MG 14/10/2021

Nota: Dados sujeitos à alteração