

BOLETIM

ESPECIAL

Macrorregião

Centro Sul

SRS Barbacena

GRS São João del Rei

Número 34

Governador do Estado de Minas Gerais

Romeu Zema Neto

Secretário de Estado de Saúde de Minas Gerais

Fábio Baccheretti Vitor

Secretário de Estado Adjunto

André Luiz Moreira dos Anjos

Chefia de Gabinete**Assessora de Comunicação Social****Subsecretaria de Políticas e Ações de Saúde**

Marcilio Dias Magalhães

Subsecretaria de Regulação do Acesso a Serviços e Insumos de Saúde

Juliana Ávila Teixeira

Subsecretaria de Inovação e Logística em Saúde

André de Andrade Ranieri

Subsecretaria de Gestão Regional

Darlan Venâncio Thomaz Pereira

Subsecretaria de Vigilância em Saúde

Janaina Passos de Paula

Dirigentes das Regionais de Saúde

Hérica Vieira Santos

Edwalda Maria Carvalho de Assumpção

Equipe das Regionais de Saúde

Daniela Lucas Evangelista Siqueira, Fabíola Anklin Ribas, Angélica Atala Lombelo Campos, Márcio Heitor Stelmo da Silva, Flávio Raimundo Soares, Silvania de Roman Carvalho, Ana Cristina dos Santos, Elisiane Rodrigues dos Santos, Fernando José da Silva, Renato Soares dos Reis, Tatiana Resende Carvalho, Tatiana de Matos Corrêa Canêdo, Ângela Maria Goulart Baptista, Edna Lúcia Cardozo Martin, Jaqueline das Mercês Teixeira, Jefferson Rodrigo Silveira



Apresentação

Este boletim tem como objetivo descrever os aspectos epidemiológicos e assistenciais relacionados aos casos de COVID-19 na macrorregião de saúde Centro Sul de Minas Gerais que compreende a Superintendência Regional de Saúde de Barbacena e Gerência Regional de Saúde de São João del Rei e orientar as ações de vigilância, prevenção e controle.

1. SITUAÇÃO DA COVID-19 NO MUNDO, BRASIL E MINAS GERAIS

1.1 Situação no Mundo: Total de casos e óbitos distribuídos por semana epidemiológica.

217,558,771
confirmed cases

4,517,240
deaths

Source: World Health Organization
Data may be incomplete for the current day or week.

Americas

83,970,406
confirmed

Europe

65,308,941
confirmed

South-East Asia

41,334,012
confirmed

Eastern Mediterranean

14,669,933
confirmed

Western Pacific

6,623,753
confirmed

Africa

5,650,962
confirmed

Source: World Health Organization
Data may be incomplete for the current day or week.

Americas

2,103,348
deaths

Europe

1,273,919
deaths

South-East Asia

646,357
deaths

Eastern Mediterranean

267,499
deaths

Africa

135,699
deaths

Western Pacific

90,405
deaths

Source: World Health Organization
Data may be incomplete for the current day or week.

Fonte: <https://covid19.who.int/> consultado em 01/09/2021

1.2 Situação no Brasil: Casos confirmados, óbitos e SRAG segundo semana epidemiológica.

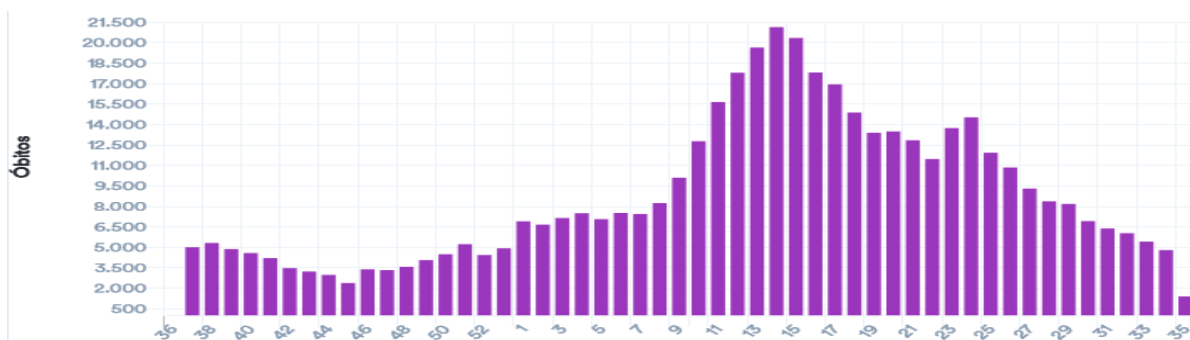
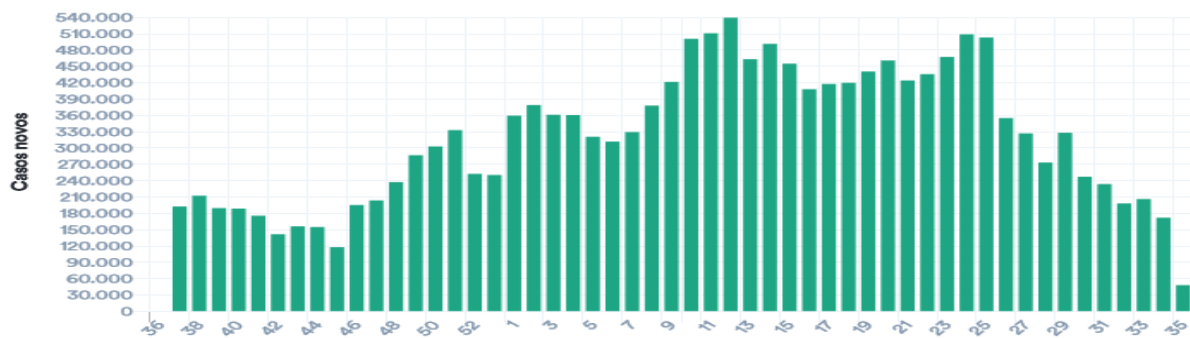

Fonte: <https://covid.saude.gov.br/atualizado em 01/09/2021 18:00>

1.3 Situação Comparada Estados Brasileiros. Casos e óbitos por dia no Brasil.

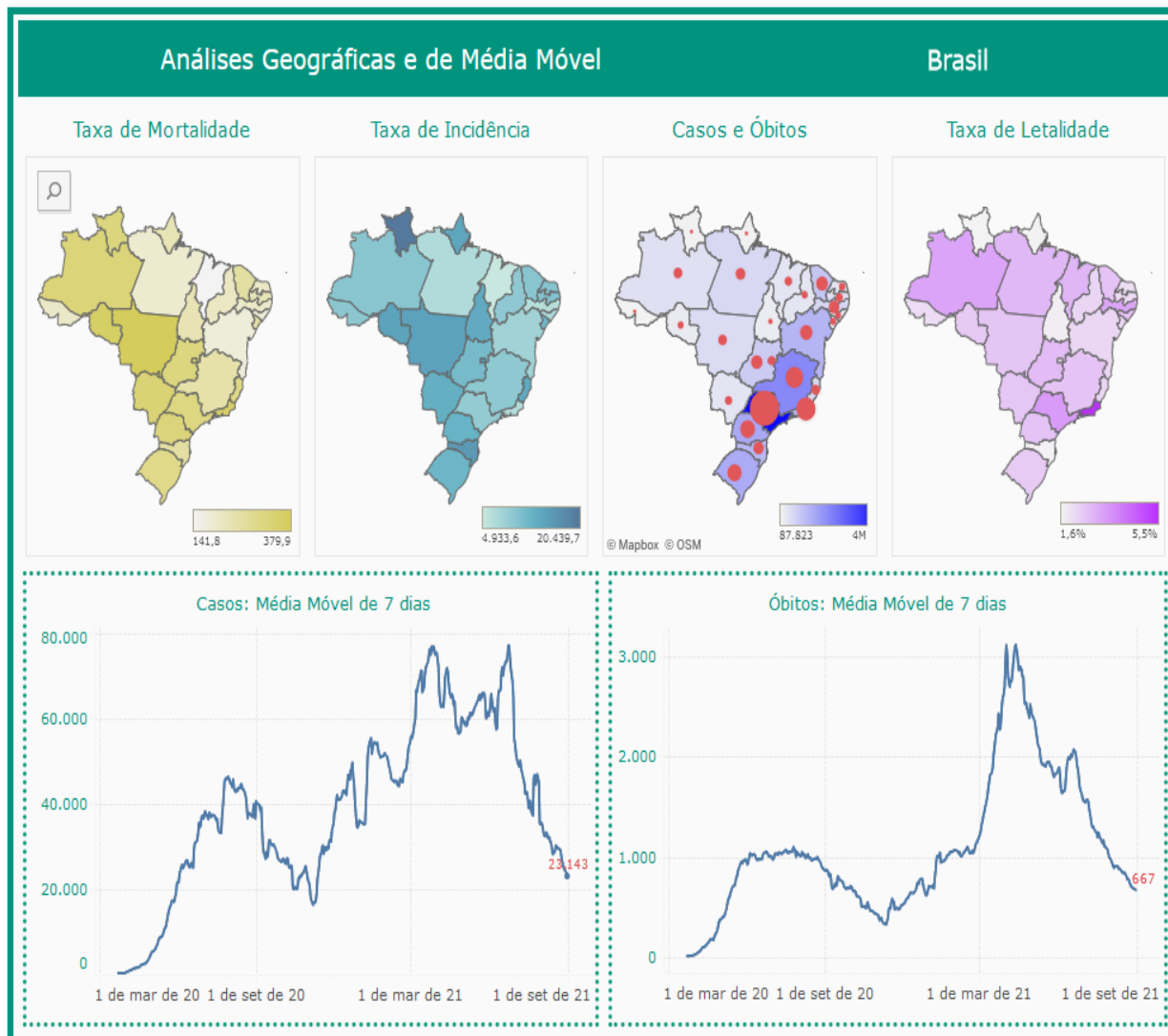

Fonte: <https://www.conass.org.br/painelconasscovid19/> atualizado em 01/09/2021 18:00

Tabela - Indicadores COVID em diversas abrangências geográficas, 2020/2021.

Local	Casos	Óbitos	Letalidade	Incidência /100mil hab.	Mortalidade /100mil hab.
Mundo	217.558.771	4.517.240	2,08%	2.790,4	57,9
Brasil	20.776.870	580.413	2,79%	9.886,8	276,2
Região Sudeste	8.020.151	273.532	3,41%	9.075,5	309,5
Minas Gerais	2.066.338	52.986	2,56%	9.761,2	250,3
M. Centro Sul	69.130	1.561	2,26%	8.739,9	197,4

Fonte: OMS, MS, SES-MG, consulta em 01/09/2021 18:00

2. CENÁRIO DA MACRORREGIÃO

2.1 Distribuição dos casos e óbitos por COVID-19 por microrregião integrante.

Distribuição de população, casos, óbitos, incidência, mortalidade e letalidade por COVID-19 na Macrorregião Centro Sul, 2020/2021.

Microrregião / município	População	Casos	Óbitos	Incidência	Mortalidade	Letalidade
Microrregião BARBACENA	238.637	238.637	15389	480	6448,7	201,1
ALFREDO VASCONCELOS	6.907	6.907	620	13	8976,4	188,2
ALTO RIO DOCE	11.000	11.000	565	30	5136,4	272,7
ANTONIO CARLOS	11.445	11.445	799	16	6981,2	139,8
BARBACENA	137.313	137.313	9008	295	6560,2	214,8
CAPELA NOVA	4.653	4.653	190	5	4083,4	107,5
CARANDAI	25.501	25.501	2109	51	8270,3	200,0
CIPOTANEA	6.787	6.787	535	21	7882,7	309,4
DESTERRO DO MELO	2.901	2.901	159	0	5480,9	0,0
IBERTIOGA	5.021	5.021	247	12	4919,3	239,0
PAIVA	1.529	1.529	96	3	6278,6	196,2
RESSAQUINHA	4.808	4.808	318	11	6614,0	228,8
SANTA BARBARA DO TUGURIO	4.430	4.430	190	3	4288,9	67,7
SANTA RITA DE IBITIPOCA	3.425	3.425	91	2	2656,9	58,4
SANTANA DO GARAMBEU	2.458	2.458	60	2	2441,0	81,4
SENHORA DOS REMEDIOS	10.459	10.459	402	16	3843,6	153,0
Microrregião CONGONHAS	125.453	125.453	15030	204	11980,6	162,6
CONGONHAS	54.762	54.762	8307	106	15169,3	193,6
DESTERRO DE ENTRE RIOS	7.243	7.243	379	10	5232,6	138,1
ENTRE RIOS DE MINAS	15.298	15.298	790	21	5164,1	137,3
JECEABA	4.912	4.912	392	8	7980,5	162,9
OURO BRANCO	39.500	39.500	4820	54	12202,5	136,7
SAO BRAS DO SUACUI	3.738	3.738	342	5	9149,3	133,8
Microrregião CONSELHEIRO LAFAIETE	186.232	186.232	17804	368	9560,1	197,6
CARANAIBA	3.183	3.183	132	4	4147,0	125,7
CASA GRANDE	2.257	2.257	110	4	4873,7	177,2
CATAS ALTAS DA NORUEGA	3.641	3.641	122	4	3350,7	109,9
CONSELHEIRO LAFAIETE	128.589	128.589	15265	275	11871,2	213,9
CRISTIANO OTONI	5.150	5.150	464	16	9009,7	310,7
ITAVERAVA	5.419	5.419	114	3	2103,7	55,4
LAMIM	3.391	3.391	142	3	4187,6	88,5
PIRANGA	17.626	17.626	602	35	3415,4	198,6
QUELUZITO	1.939	1.939	111	5	5724,6	257,9
RIO ESPERA	5.474	5.474	338	11	6174,6	200,9
SANTANA DOS MONTES	3.777	3.777	121	0	3203,6	0,0
SENHORA DE OLIVEIRA	5.786	5.786	283	8	4891,1	138,3
Microrregião SAO JOAO DEL REI	240.651	240.651	20907	509	8687,7	211,5
BARROSO	20.810	20.810	2070	57	9947,1	273,9
BOM SUCESSO	17.603	17.603	1212	25	6885,2	142,0
CONCEICAO DA BARRA DE MINAS	3.954	3.954	263	5	6651,5	126,5
CORONEL XAVIER CHAVES	3.434	3.434	309	4	8998,3	116,5
DORES DE CAMPOS	10.153	10.153	1110	36	10932,7	354,6
IBITURUNA	2.989	2.989	321	1	10739,4	33,5
LAGOA DOURADA	13.009	13.009	866	14	6656,9	107,6
MADRE DE DEUS DE MINAS	5.098	5.098	654	11	12828,6	215,8
NAZARENO	8.608	8.608	522	9	6064,1	104,6
PIEADADE DO RIO GRANDE	4.497	4.497	386	10	8583,5	222,4
PRADOS	9.031	9.031	789	19	8736,6	210,4
RESENDE COSTA	11.500	11.500	663	19	5765,2	165,2
RITAPOLIS	4.604	4.604	281	12	6103,4	260,6
SANTA CRUZ DE MINAS	8.604	8.604	799	23	9286,4	267,3
SAO JOAO DEL REI	90.082	90.082	8880	223	9857,7	247,6
SAO TIAGO	10.941	10.941	868	17	7933,5	155,4
SAO VICENTE DE MINAS	7.753	7.753	321	6	4140,3	77,4
TIRADENTES	7.981	7.981	593	18	7430,1	225,5
Macrorregião Centro sul	790.973	790.973	69130	1561	8739,9	197,4

Fonte: SES-MG Painel, consulta em 01/09/2021.

Distribuição dos casos de COVID-19 segundo mês e município na Macrorregião Centro Sul, 2020/2021.

Microrregião /município	Dez.	Jan.	Fev.	Mar.	Abr.	Mai	Jun.	Jul.	Ago.	Set.	Total
Microrregião BARBACENA	1162	1756	857	1265	1865	2438	2267	1163	840	7	15389
ALFREDO VASCONCELOS	59	41	20	51	81	81	161	74	30	0	620
ALTO RIO DOCE	61	27	25	47	43	36	113	90	38	0	565
ANTONIO CARLOS	71	134	45	45	68	98	161	50	49	0	799
BARBACENA	727	1102	540	624	1085	1478	1212	557	380	4	9008
CAPELA NOVA	6	24	12	31	23	38	6	6	29	0	190
CARANDAI	94	224	145	256	267	367	291	183	119	3	2109
CIPOTANEA	9	34	56	140	25	86	101	34	23	0	535
DESTERRO DO MELO	16	32	2	7	23	10	28	14	18	0	159
IBERTIOGA	11	26	0	2	34	69	79	15	9	0	247
PAIVA	16	4	0	6	11	14	4	24	11	0	96
RESSAQUINHA	14	27	2	20	113	72	32	15	15	0	318
SANTA BARBARA DO TUGURIO	30	25	1	13	32	30	20	17	16	0	190
SANTA RITA DE IBITIPOCA	13	5	0	5	4	3	7	28	24	0	91
SANTANA DO GARAMBEU	0	13	2	0	0	3	22	8	7	0	60
SENHORA DOS REMEDIOS	35	38	7	18	56	53	30	48	72	0	402
Microrregião CONGONHAS	1077	2099	1112	1919	1602	1527	1726	818	544	29	15030
CONGONHAS	706	1234	512	967	890	812	816	433	215	16	8307
DESTERRO DE ENTRE RIOS	23	114	16	35	0	86	35	9	14	0	379
ENTRE RIOS DE MINAS	34	93	89	86	127	105	84	62	34	0	790
JECEABA	2	42	20	45	48	71	91	19	19	0	392
OURO BRANCO	292	583	454	724	477	387	687	286	239	13	4820
SAO BRAS DO SUACUI	20	33	21	62	60	66	13	9	23	0	342
Microrregião CONSELHEIRO LAFAIETE	995	1821	1361	3179	2258	2302	2121	986	820	50	17804
CARANAIBA	0	10	8	56	11	8	23	1	7	0	132
CASA GRANDE	12	5	7	16	8	14	13	3	2	24	110
CATAS ALTAS DA NORUEGA	4	8	5	13	20	17	18	11	8	0	122
CONSELHEIRO LAFAIETE	904	1643	1214	2656	1964	1894	1754	851	690	23	15265
CRISTIANO OTONI	11	20	44	137	82	43	57	10	10	1	464
ITAVERAVA	14	15	7	5	10	20	17	8	8	0	114
LAMIM	3	11	7	16	6	26	35	10	22	0	142
PIRANGA	25	60	16	36	63	168	77	40	23	2	602
QUELUZITO	7	13	23	20	7	12	17	0	1	0	111
RIO ESPERA	0	7	12	92	41	62	43	38	19	0	338
SANTANA DOS MONTES	5	7	4	36	29	7	15	7	3	0	121
SENHORA DE OLIVEIRA	10	22	14	96	17	31	52	7	27	0	283
Microrregião SÃO JOÃO DEL REI	1766	2033	754	1548	2979	4004	3339	1302	1078	90	20907
BARROSO	95	130	43	104	394	543	400	125	26	0	2070
BOM SUCESSO	34	73	52	93	183	204	368	105	19	19	1212
CONCEICAO DA BARRA DE MINAS	12	34	10	2	7	26	68	43	4	1	263
CORONEL XAVIER CHAVES	70	20	12	26	6	79	67	7	0	0	309
DORES DE CAMPOS	233	177	15	48	313	146	28	26	31	0	1110
IBITURUNA	2	9	0	126	29	76	50	19	4	0	321
LAGOA DOURADA	34	124	91	155	100	127	74	25	62	6	866
MADRE DE DEUS DE MINAS	28	72	22	8	78	192	78	24	96	4	654
NAZARENO	18	96	3	34	50	115	106	56	22	1	522
PIEIDADE DO RIO GRANDE	11	11	2	25	110	91	94	3	8	1	386
PRADOS	57	62	34	89	218	229	52	3	18	0	789
RESENDE COSTA	12	76	29	16	58	248	125	13	9	1	663
RITAPOLIS	8	66	28	15	26	64	30	17	8	5	281
SANTA CRUZ DE MINAS	111	65	28	41	170	118	128	37	28	0	799
SAO JOAO DEL REI	897	841	333	645	1142	1418	1280	643	543	33	8880
SAO TIAGO	29	66	29	44	73	157	253	91	87	11	868
SAO VICENTE DE MINAS	11	37	9	26	22	45	78	21	36	8	321
TIRADENTES	104	74	14	51	0	126	60	44	77	0	593
Macrorregião Centro Sul	5000	7709	4084	7911	8704	10271	9453	4269	3282	176	69130

Fonte: SES-MG Paineis, consulta em 01/09/2021. Valores negativos são correções de meses anteriores. Os valores totais incluem notificações desde março/2020.

Incidência de casos de COVID-19 por 100.000 habitantes segundo mês e município na Macrorregião Centro Sul, 2020/2021

Microrregião /município	Dez.	Jan.	Fev.	Mar.	Abr.	Maio	Jun.	Jul.	Ago.	Set.	Total
Microrregião BARBACENA	486,9	735,8	359,1	530,1	781,5	1021,6	950,0	487,4	352,0	2,9	6448,7
ALFREDO VASCONCELOS	854,2	593,6	289,6	738,4	1172,7	1172,7	2331,0	1071,4	434,3	0,0	8976,4
ALTO RIO DOCE	554,5	245,5	227,3	427,3	390,9	327,3	1027,3	818,2	345,5	0,0	5136,4
ANTONIO CARLOS	620,4	1170,8	393,2	393,2	594,1	856,3	1406,7	436,9	428,1	0,0	6981,2
BARBACENA	529,4	802,5	393,3	454,4	790,2	1076,4	882,7	405,6	276,7	2,9	6560,2
CAPELA NOVA	128,9	515,8	257,9	666,2	494,3	816,7	128,9	128,9	623,3	0,0	4083,4
CARANDAI	368,6	878,4	568,6	1003,9	1047,0	1439,2	1141,1	717,6	466,6	11,8	8270,3
CIPOTANEA	132,6	501,0	825,1	2062,8	368,4	1267,1	1488,1	501,0	338,9	0,0	7882,7
DESTERRO DO MELO	551,5	1103,1	68,9	241,3	792,8	344,7	965,2	482,6	620,5	0,0	5480,9
IBERTIOGA	219,1	517,8	0,0	39,8	677,2	1374,2	1573,4	298,7	179,2	0,0	4919,3
PAIVA	1046,4	261,6	0,0	392,4	719,4	915,6	261,6	1569,7	719,4	0,0	6278,6
RESSAQUINHA	291,2	561,6	41,6	416,0	2350,2	1497,5	665,6	312,0	312,0	0,0	6614,0
SANTA BARBARA DO TUGURIO	677,2	564,3	22,6	293,5	722,3	677,2	451,5	383,7	361,2	0,0	4288,9
SANTA RITA DE IBITIOCA	379,6	146,0	0,0	146,0	116,8	87,6	204,4	817,5	700,7	0,0	2656,9
SANTANA DO GARAMBEU	0,0	528,9	81,4	0,0	0,0	122,1	895,0	325,5	284,8	0,0	2441,0
SENHORA DOS REMEDIOS	334,6	363,3	66,9	172,1	535,4	506,7	286,8	458,9	688,4	0,0	3843,6
Microrregião CONGONHAS	858,5	1673,1	886,4	1529,7	1277,0	1217,2	1375,8	652,0	433,6	23,1	11980,6
CONGONHAS	1289,2	2253,4	935,0	1765,8	1625,2	1482,8	1490,1	790,7	392,6	29,2	15169,3
DESTERRO DE ENTRE RIOS	317,5	1573,9	220,9	483,2	0,0	1187,4	483,2	124,3	193,3	0,0	5232,6
ENTRE RIOS DE MINAS	222,3	607,9	581,8	562,2	830,2	686,4	549,1	405,3	222,3	0,0	5164,1
JECEABA	40,7	855,0	407,2	916,1	977,2	1445,4	1852,6	386,8	386,8	0,0	7980,5
OURO BRANCO	739,2	1475,9	1149,4	1832,9	1207,6	979,7	1739,2	724,1	605,1	32,9	12202,5
SAO BRAS DO SUACUI	535,0	882,8	561,8	1658,6	1605,1	1765,7	347,8	240,8	615,3	0,0	9149,3
Microrregião CONSELHEIRO LAFAIETE	534,3	977,8	730,8	1707,0	1212,5	1236,1	1138,9	529,4	440,3	26,8	9560,1
CARANAIBA	0,0	314,2	251,3	1759,3	345,6	251,3	722,6	31,4	219,9	0,0	4147,0
CASA GRANDE	531,7	221,5	310,1	708,9	354,5	620,3	576,0	132,9	88,6	1063,4	4873,7
CATAS ALTAS DA NORUEGA	109,9	219,7	137,3	357,0	549,3	466,9	494,4	302,1	219,7	0,0	3350,7
CONSELHEIRO LAFAIETE	703,0	1277,7	944,1	2065,5	1527,3	1472,9	1364,0	661,8	536,6	17,9	11871,2
CRISTIANO OTONI	213,6	388,3	854,4	2660,2	1592,2	835,0	1106,8	194,2	194,2	19,4	9009,7
ITAVERAVA	258,4	276,8	129,2	92,3	184,5	369,1	313,7	147,6	147,6	0,0	2103,7
LAMIM	88,5	324,4	206,4	471,8	176,9	766,7	1032,1	294,9	648,8	0,0	4187,6
PIRANGA	141,8	340,4	90,8	204,2	357,4	953,1	436,9	226,9	130,5	11,3	3415,4
QUELUZITO	361,0	670,4	1186,2	1031,5	361,0	618,9	876,7	0,0	51,6	0,0	5724,6
RIO ESPERA	0,0	127,9	219,2	1680,7	749,0	1132,6	785,5	694,2	347,1	0,0	6174,6
SANTANA DOS MONTES	132,4	185,3	105,9	953,1	767,8	185,3	397,1	185,3	79,4	0,0	3203,6
SENHORA DE OLIVEIRA	172,8	380,2	242,0	1659,2	293,8	535,8	898,7	121,0	466,6	0,0	4891,1
Microrregião SÃO JOÃO DEL REI	733,8	844,8	313,3	643,3	1237,9	1663,8	1387,5	541,0	448,0	37,4	8687,7
BARROSO	456,5	624,7	206,6	499,8	1893,3	2609,3	1922,2	600,7	124,9	0,0	9947,1
BOM SUCESSO	193,1	414,7	295,4	528,3	1039,6	1158,9	2090,6	596,5	107,9	107,9	6885,2
CONCEICAO DA BARRA DE MINAS	303,5	859,9	252,9	50,6	177,0	657,6	1719,8	1087,5	101,2	25,3	6651,5
CORONEL XAVIER CHAVES	2038,4	582,4	349,4	757,1	174,7	2300,5	1951,1	203,8	0,0	0,0	8998,3
DORES DE CAMPOS	2294,9	1743,3	147,7	472,8	3082,8	1438,0	275,8	256,1	305,3	0,0	10932,7
IBITURUNA	66,9	301,1	0,0	4215,5	970,2	2542,7	1672,8	635,7	133,8	0,0	10739,4
LAGOA DOURADA	261,4	953,2	699,5	1191,5	768,7	976,2	568,8	192,2	476,6	46,1	6656,9
MADRE DE DEUS DE MINAS	549,2	1412,3	431,5	156,9	1530,0	3766,2	1530,0	470,8	1883,1	78,5	12828,6
NAZARENO	209,1	1115,2	34,9	395,0	580,9	1336,0	1231,4	650,6	255,6	11,6	6064,1
PIEDADE DO RIO GRANDE	244,6	244,6	44,5	555,9	2446,1	2023,6	2090,3	66,7	177,9	22,2	8583,5
PRADOS	631,2	686,5	376,5	985,5	2413,9	2535,7	575,8	33,2	199,3	0,0	8736,6
RESENDE COSTA	104,3	660,9	252,2	139,1	504,3	2156,5	1087,0	113,0	78,3	8,7	5765,2
RITAPOLIS	173,8	1433,5	608,2	325,8	564,7	1390,1	651,6	369,2	173,8	108,6	6103,4
SANTA CRUZ DE MINAS	1290,1	755,5	325,4	476,5	1975,8	1371,5	1487,7	430,0	325,4	0,0	9286,4
SAO JOAO DEL REI	995,8	933,6	369,7	716,0	1267,7	1574,1	1420,9	713,8	602,8	36,6	9857,7
SAO TIAGO	265,1	603,2	265,1	402,2	667,2	1435,0	2312,4	831,7	795,2	100,5	7933,5
SAO VICENTE DE MINAS	141,9	477,2	116,1	335,4	283,8	580,4	1006,1	270,9	464,3	103,2	4140,3
TIRADENTES	1303,1	927,2	175,4	639,0	0,0	1578,7	751,8	551,3	964,8	0,0	7430,1
Macrorregião Centro Sul	632,1	974,6	516,3	1000,2	1100,4	1298,5	1195,1	539,7	414,9	22,3	8739,9

Fonte: SES-MG Painel, consulta em 01/09/2021. Valores negativos são correções de meses anteriores. Os valores totais incluem notificações desde março/2020.

Distribuição dos casos de COVID-19 segundo semana epidemiológica e município na Macrorregião Centro Sul, 2021.

Microrregião /município	24	25	26	27	28	29	30	31	32	33	34
Microrregião BARBACENA	517	451	340	370	248	234	186	184	205	207	135
ALFREDO VASCONCELOS	24	37	28	20	27	7	5	5	6	7	11
ALTO RIO DOCE	12	10	7	34	14	17	21	0	15	8	0
ANTONIO CARLOS	36	28	22	11	20	4	7	6	9	15	17
BARBACENA	315	259	192	170	86	147	79	105	73	72	51
CAPELA NOVA	1	2	2	3	0	1	0	0	10	8	11
CARANDAI	63	52	34	83	47	26	27	19	40	41	19
CIPOTANEA	11	26	29	12	7	5	4	7	9	7	0
DESTERRO DO MELO	10	1	2	1	4	0	7	6	6	5	1
IBERTIOGA	18	19	5	10	0	3	0	3	4	1	1
PAIVA	2	0	0	0	10	2	12	3	5	2	1
RESSAQUINHA	7	5	0	2	1	7	5	6	3	4	0
SANTA BARBARA DO TUGURIO	6	1	5	3	9	0	3	1	3	8	1
SANTA RITA DE IBITIPOCA	1	5	6	10	10	1	2	11	6	4	1
SANTANA DO GARAMBEU	9	6	4	2	1	2	2	1	2	0	4
SENHORA DOS REMEDIOS	2	0	4	9	12	12	12	11	14	25	17
Microrregião CONGONHAS	403	431	273	209	188	160	158	139	138	101	136
CONGONHAS	179	176	141	129	90	74	90	66	45	30	68
DESTERRO DE ENTRE RIOS	6	2	3	0	3	5	1	3	9	0	2
ENTRE RIOS DE MINAS	26	18	32	12	16	15	0	5	9	6	10
JECEABA	10	45	15	3	4	3	5	4	4	6	4
OURO BRANCO	179	187	77	63	74	62	60	56	61	56	49
SAO BRAS DO SUACUI	3	3	5	2	1	1	2	5	10	3	3
Microrregião CONSELHEIRO LAFAIETE	499	483	260	362	207	174	142	187	157	239	175
CARANAIBA	3	1	2	-1	1	0	0	1	0	0	2
CASA GRANDE	3	5	0	0	1	1	1	0	0	0	2
CATAS ALTAS DA NORUEGA	0	4	1	2	2	4	2	5	0	1	2
CONSELHEIRO LAFAIETE	408	394	207	340	175	130	132	156	130	213	138
CRISTIANO OTONI	18	7	8	3	0	5	2	2	3	1	3
ITAVERAVA	3	0	5	0	5	2	0	1	5	1	1
LAMIM	15	8	1	4	0	4	2	1	3	8	7
PIRANGA	16	21	6	10	11	15	1	15	3	3	2
QUELUZITO	5	2	1	0	0	0	0	1	0	0	0
RIO ESPERA	0	22	22	3	7	5	2	1	0	1	17
SANTANA DOS MONTES	2	4	0	0	3	4	0	0	2	0	1
SENHORA DE OLIVEIRA	26	15	7	1	2	4	0	4	11	11	0
Microrregião SÃO JOÃO DEL REI	728	741	468	358	284	217	218	188	222	252	326
BARROSO	96	86	57	38	24	16	13	9	3	6	8
BOM SUCESSO	78	95	49	18	35	19	7	10	6	3	0
CONCEICAO DA BARRA DE MINAS	0	7	10	5	9	6	21	3	0	3	2
CORONEL XAVIER CHAVES	24	5	2	5	1	0	1	0	0	-1	2
DORES DE CAMPOS	6	5	4	8	8	5	2	13	10	1	6
IBITURUNA	4	8	17	9	1	2	0	3	1	0	0
LAGOA DOURADA	12	13	11	10	1	1	2	0	4	5	36
MADRE DE DEUS DE MINAS	20	10	3	6	7	6	5	14	23	37	17
NAZARENO	24	20	19	18	15	7	4	3	7	6	5
PIEDADE DO RIO GRANDE	28	11	10	2	0	0	0	0	0	0	3
PRADOS	12	4	2	0	0	0	3	1	12	0	2
RESENDE COSTA	27	19	10	4	2	4	1	0	3	3	2
RITAPOLIS	5	15	8	4	5	1	1	2	1	0	4
SANTA CRUZ DE MINAS	35	20	4	6	19	3	5	3	8	12	5
SAO JOAO DEL REI	284	339	232	185	131	103	123	95	96	111	188
SAO TIAGO	52	32	14	15	20	35	19	19	12	37	19
SAO VICENTE DE MINAS	8	19	15	13	1	0	4	2	8	8	13
TIRADENTES	13	33	1	12	5	9	7	11	28	21	14
Macrorregião Centro Sul	2147	2106	1341	1299	927	785	704	698	722	799	772

Fonte: SES-MG Painel, consulta em 01/09/2021 Nota: Valores negativos são correções de semanas anteriores.

Nº 34 Semana Epidemiológica 34

Data da atualização: 01/09/2021

Incidência dos casos de COVID-19 segundo semana epidemiológica e município na Macrorregião Centro Sul, 2021.											
Microrregião /município	24	25	26	27	28	29	30	31	32	33	34
Microrregião BARBACENA	216,6	189,0	142,5	155,0	103,9	98,1	77,9	77,1	85,9	86,7	56,6
ALFREDO VASCONCELOS	347,5	535,7	405,4	289,6	390,9	101,3	72,4	72,4	86,9	101,3	159,3
ALTO RIO DOCE	109,1	90,9	63,6	309,1	127,3	154,5	190,9	0,0	136,4	72,7	0,0
ANTONIO CARLOS	314,5	244,6	192,2	96,1	174,7	34,9	61,2	52,4	78,6	131,1	148,5
BARBACENA	229,4	188,6	139,8	123,8	62,6	107,1	57,5	76,5	53,2	52,4	37,1
CAPELA NOVA	21,5	43,0	43,0	64,5	0,0	21,5	0,0	0,0	214,9	171,9	236,4
CARANDAI	247,0	203,9	133,3	325,5	184,3	102,0	105,9	74,5	156,9	160,8	74,5
CIPOTANEA	162,1	383,1	427,3	176,8	103,1	73,7	58,9	103,1	132,6	103,1	0,0
DESTERRO DO MELO	344,7	34,5	68,9	34,5	137,9	0,0	241,3	206,8	206,8	172,4	34,5
IBERTIOGA	358,5	378,4	99,6	199,2	0,0	59,7	0,0	59,7	79,7	19,9	19,9
PAIVA	130,8	0,0	0,0	0,0	654,0	130,8	784,8	196,2	327,0	130,8	65,4
RESSAQUINHA	145,6	104,0	0,0	41,6	20,8	145,6	104,0	124,8	62,4	83,2	0,0
SANTA BARBARA DO TUGURIO	135,4	22,6	112,9	67,7	203,2	0,0	67,7	22,6	67,7	180,6	22,6
SANTA RITA DE IBITIOCA	29,2	146,0	175,2	292,0	292,0	29,2	58,4	321,2	175,2	116,8	29,2
SANTANA DO GARAMBEU	366,2	244,1	162,7	81,4	40,7	81,4	81,4	40,7	81,4	0,0	162,7
SENHORA DOS REMEDIOS	19,1	0,0	38,2	86,1	114,7	114,7	114,7	105,2	133,9	239,0	162,5
Microrregião CONGONHAS	321,2	343,6	217,6	166,6	149,9	127,5	125,9	110,8	110,0	80,5	108,4
CONGONHAS	326,9	321,4	257,5	235,6	164,3	135,1	164,3	120,5	82,2	54,8	124,2
DESTERRO DE ENTRE RIOS	82,8	27,6	41,4	0,0	41,4	69,0	13,8	41,4	124,3	0,0	27,6
ENTRE RIOS DE MINAS	170,0	117,7	209,2	78,4	104,6	98,1	0,0	32,7	58,8	39,2	65,4
JECEABA	203,6	916,1	305,4	61,1	81,4	61,1	101,8	81,4	81,4	122,1	81,4
OURO BRANCO	453,2	473,4	194,9	159,5	187,3	157,0	151,9	141,8	154,4	141,8	124,1
SAO BRAS DO SUACUI	80,3	80,3	133,8	53,5	26,8	26,8	53,5	133,8	267,5	80,3	80,3
Microrregião CONSELHEIRO LAFAIETE	267,9	259,4	139,6	194,4	111,2	93,4	76,2	100,4	84,3	128,3	94,0
CARANAIBA	94,3	31,4	62,8	-31,4	31,4	0,0	0,0	31,4	0,0	0,0	62,8
CASA GRANDE	132,9	221,5	0,0	0,0	44,3	44,3	44,3	0,0	0,0	0,0	88,6
CATAS ALTAS DA NORUEGA	0,0	109,9	27,5	54,9	54,9	109,9	54,9	137,3	0,0	27,5	54,9
CONSELHEIRO LAFAIETE	317,3	306,4	161,0	264,4	136,1	101,1	102,7	121,3	101,1	165,6	107,3
CRISTIANO OTONI	349,5	135,9	155,3	58,3	0,0	97,1	38,8	38,8	58,3	19,4	58,3
ITAVERAVA	55,4	0,0	92,3	0,0	92,3	36,9	0,0	18,5	92,3	18,5	18,5
LAMIM	442,3	235,9	29,5	118,0	0,0	118,0	59,0	29,5	88,5	235,9	206,4
PIRANGA	90,8	119,1	34,0	56,7	62,4	85,1	5,7	85,1	17,0	17,0	11,3
QUELUZITO	257,9	103,1	51,6	0,0	0,0	0,0	0,0	51,6	0,0	0,0	0,0
RIO ESPERA	0,0	401,9	401,9	54,8	127,9	91,3	36,5	18,3	0,0	18,3	310,6
SANTANA DOS MONTES	53,0	105,9	0,0	0,0	79,4	105,9	0,0	0,0	53,0	0,0	26,5
SENHORA DE OLIVEIRA	449,4	259,2	121,0	17,3	34,6	69,1	0,0	69,1	190,1	190,1	0,0
Microrregião SÃO JOÃO DEL REI	302,5	307,9	194,5	148,8	118,0	90,2	90,6	78,1	92,2	104,7	135,5
BARROSO	461,3	413,3	273,9	182,6	115,3	76,9	62,5	43,2	14,4	28,8	38,4
BOM SUCESSO	443,1	539,7	278,4	102,3	198,8	107,9	39,8	56,8	34,1	17,0	0,0
CONCEICAO DA BARRA DE MINAS	0,0	177,0	252,9	126,5	227,6	151,7	531,1	75,9	0,0	75,9	50,6
CORONEL XAVIER CHAVES	698,9	145,6	58,2	145,6	29,1	0,0	29,1	0,0	0,0	-29,1	58,2
DORES DE CAMPOS	59,1	49,2	39,4	78,8	78,8	49,2	19,7	128,0	98,5	9,8	59,1
IBITURUNA	133,8	267,6	568,8	301,1	33,5	66,9	0,0	100,4	33,5	0,0	0,0
LAGOA DOURADA	92,2	99,9	84,6	76,9	7,7	7,7	15,4	0,0	30,7	38,4	276,7
MADRE DE DEUS DE MINAS	392,3	196,2	58,8	117,7	137,3	117,7	98,1	274,6	451,2	725,8	333,5
NAZARENO	278,8	232,3	220,7	209,1	174,3	81,3	46,5	34,9	81,3	69,7	58,1
PIEDADE DO RIO GRANDE	622,6	244,6	222,4	44,5	0,0	0,0	0,0	0,0	0,0	0,0	66,7
PRADOS	132,9	44,3	22,1	0,0	0,0	0,0	33,2	11,1	132,9	0,0	22,1
RESENDE COSTA	234,8	165,2	87,0	34,8	17,4	34,8	8,7	0,0	26,1	26,1	17,4
RITAPOLIS	108,6	325,8	173,8	86,9	108,6	21,7	21,7	43,4	21,7	0,0	86,9
SANTA CRUZ DE MINAS	406,8	232,5	46,5	69,7	220,8	34,9	58,1	34,9	93,0	139,5	58,1
SAO JOAO DEL REI	315,3	376,3	257,5	205,4	145,4	114,3	136,5	105,5	106,6	123,2	208,7
SAO TIAGO	475,3	292,5	128,0	137,1	182,8	319,9	173,7	173,7	109,7	338,2	173,7
SAO VICENTE DE MINAS	103,2	245,1	193,5	167,7	12,9	0,0	51,6	25,8	103,2	103,2	167,7
TIRADENTES	162,9	413,5	12,5	150,4	62,6	112,8	87,7	137,8	350,8	263,1	175,4
Macrorregião Centro Sul	271,4	266,3	169,5	164,2	117,2	99,2	89,0	88,2	91,3	101,0	97,6

Fonte: SES-MG Painel, consulta em 01/09/2021. Nota: Valores negativos são correções de semanas anteriores.

Distribuição dos óbitos por COVID-19 segundo mês e município na Macrorregião Centro Sul, 2020/2021.

Microrregião /município	Dez.	Jan.	Fev.	Mar.	Abr.	Mai	Jun.	Jul.	Ago.	Set.	Total
Microrregião BARBACENA	17	55	34	42	99	81	68	34	16	0	480
ALFREDO VASCONCELOS	1	2	1	0	5	2	0	1	0	0	13
ALTO RIO DOCE	5	5	3	5	3	0	4	1	2	0	30
ANTONIO CARLOS	0	2	2	0	2	4	4	0	0	0	16
BARBACENA	8	33	20	23	65	53	35	25	10	0	295
CAPELA NOVA	0	1	0	0	1	1	1	0	0	0	5
CARANDAI	1	2	3	8	11	8	12	3	0	0	51
CIPOTANEA	0	3	5	4	2	1	5	0	0	0	21
DESTERRO DO MELO	0	0	0	0	1	-1	0	0	0	0	0
IBERTIOGA	0	1	0	0	1	4	3	1	2	0	12
PAIVA	0	2	0	0	0	0	1	0	0	0	3
RESSAQUINHA	0	0	0	1	3	5	1	1	0	0	11
SANTA BARBARA DO TUGURIO	0	0	0	0	0	0	2	1	0	0	3
SANTA RITA DE IBITIPOCA	0	0	0	0	1	1	0	0	0	0	2
SANTANA DO GARAMBEU	0	2	0	0	0	0	0	0	0	0	2
SENHORA DOS REMEDIOS	2	2	0	1	4	3	0	1	2	0	16
Microrregião CONGONHAS	4	23	12	18	38	30	29	12	10	1	204
CONGONHAS	3	10	4	11	23	16	10	6	6	0	106
DESTERRO DE ENTRE RIOS	0	3	1	0	2	1	1	1	0	0	10
ENTRE RIOS DE MINAS	0	3	0	1	6	3	4	0	1	1	21
JECEABA	0	0	0	1	1	2	1	1	0	0	8
OURO BRANCO	1	7	6	5	3	7	13	4	3	0	54
SAO BRAS DO SUACUI	0	0	1	0	3	1	0	0	0	0	5
Microrregião CONSELHEIRO LAFAIETE	9	20	25	65	86	52	43	19	12	0	368
CARANAIBA	0	1	0	2	0	0	0	0	0	0	4
CASA GRANDE	0	0	0	0	2	1	0	0	0	0	4
CATAS ALTAS DA NORUEGA	0	1	1	0	1	1	0	0	0	0	4
CONSELHEIRO LAFAIETE	6	12	19	53	69	41	34	14	7	0	275
CRISTIANO OTONI	0	1	1	2	6	2	2	0	1	0	16
ITAVERAVA	0	2	0	1	0	0	0	0	0	0	3
LAMIM	0	0	0	1	1	1	0	0	0	0	3
PIRANGA	1	2	2	3	2	6	4	3	2	0	35
QUELUZITO	2	0	0	0	0	0	0	0	1	0	5
RIO ESPERA	0	0	0	2	4	0	2	0	1	0	11
SANTANA DOS MONTES	0	0	0	0	0	0	0	0	0	0	0
SENHORA DE OLIVEIRA	0	1	2	1	1	0	1	2	0	0	8
Microrregião SÃO JOÃO DEL REI	5	39	39	37	83	102	92	38	25	6	509
BARROSO	0	4	2	3	6	24	8	6	2	0	57
BOM SUCESSO	0	0	3	0	1	0	12	5	3	0	25
CONCEICAO DA BARRA DE MINAS	0	0	2	0	0	0	1	0	1	1	5
CORONEL XAVIER CHAVES	0	0	1	2	1	0	0	0	0	0	4
DORES DE CAMPOS	0	4	3	2	6	15	2	2	0	0	36
IBITURUNA	0	0	0	0	1	0	0	0	0	0	1
LAGOA DOURADA	0	0	2	4	2	1	2	1	0	0	14
MADRE DE DEUS DE MINAS	0	1	0	1	0	5	3	0	0	0	11
NAZARENO	0	1	1	0	2	2	1	0	1	0	9
PIEDADE DO RIO GRANDE	0	2	1	0	3	0	2	0	0	0	10
PRADOS	0	1	4	1	4	3	1	2	1	0	19
RESENDE COSTA	0	0	3	0	0	5	6	0	5	0	19
RITAPOLIS	2	1	3	0	1	3	1	1	0	0	12
SANTA CRUZ DE MINAS	0	2	0	1	6	2	7	1	0	0	23
SAO JOAO DEL REI	3	18	12	20	42	36	40	19	8	4	223
SAO TIAGO	0	2	1	0	1	2	2	1	4	0	17
SAO VICENTE DE MINAS	0	1	1	1	1	1	1	0	0	0	6
TIRADENTES	0	2	0	2	6	3	3	0	0	1	18
Macrorregião Centro Sul	35	137	110	162	306	265	232	103	63	7	1561

Fonte: SES-MG Paineis, consulta em 01/09/2021. Valores negativos são correções de meses anteriores. Os valores totais incluem notificações desde março/2020.

Mortalidade COVID-19 - óbitos por 100.000 habitantes segundo mês e município na Macrorregião Centro Sul, 2020/2021

Microrregião /município	Dez.	Jan.	Fev.	Mar.	Abr.	Mai	Jun.	Jul.	Ago.	Set.	Total
Microrregião BARBACENA	7,1	23,0	14,2	17,6	41,5	33,9	28,5	14,2	6,7	0,0	201,1
ALFREDO VASCONCELOS	14,5	29,0	14,5	0,0	72,4	29,0	0,0	14,5	0,0	0,0	188,2
ALTO RIO DOCE	45,5	45,5	27,3	45,5	27,3	0,0	36,4	9,1	18,2	0,0	272,7
ANTONIO CARLOS	0,0	17,5	17,5	0,0	17,5	34,9	34,9	0,0	0,0	0,0	139,8
BARBACENA	5,8	24,0	14,6	16,8	47,3	38,6	25,5	18,2	7,3	0,0	214,8
CAPELA NOVA	0,0	21,5	0,0	0,0	21,5	21,5	21,5	0,0	0,0	0,0	107,5
CARANDAI	3,9	7,8	11,8	31,4	43,1	31,4	47,1	11,8	0,0	0,0	200,0
CIPOTANEA	0,0	44,2	73,7	58,9	29,5	14,7	73,7	0,0	0,0	0,0	309,4
DESTERRO DO MELO	0,0	0,0	0,0	0,0	34,5	-34,5	0,0	0,0	0,0	0,0	0,0
IBERTIOGA	0,0	19,9	0,0	0,0	19,9	79,7	59,7	19,9	39,8	0,0	239,0
PAIVA	0,0	130,8	0,0	0,0	0,0	0,0	65,4	0,0	0,0	0,0	196,2
RESSAQUINHA	0,0	0,0	0,0	20,8	62,4	104,0	20,8	20,8	0,0	0,0	228,8
SANTA BARBARA DO TUGURIO	0,0	0,0	0,0	0,0	0,0	0,0	45,1	22,6	0,0	0,0	67,7
SANTA RITA DE IBITIPOCA	0,0	0,0	0,0	0,0	29,2	29,2	0,0	0,0	0,0	0,0	58,4
SANTANA DO GARAMBEU	0,0	81,4	0,0	0,0	0,0	0,0	0,0	0,0	0,0	0,0	81,4
SENHORA DOS REMEDIOS	19,1	19,1	0,0	9,6	38,2	28,7	0,0	9,6	19,1	0,0	153,0
Microrregião CONGONHAS	3,2	18,3	9,6	14,3	30,3	23,9	23,1	9,6	8,0	0,8	162,6
CONGONHAS	5,5	18,3	7,3	20,1	42,0	29,2	18,3	11,0	11,0	0,0	193,6
DESTERRO DE ENTRE RIOS	0,0	41,4	13,8	0,0	27,6	13,8	13,8	13,8	0,0	0,0	138,1
ENTRE RIOS DE MINAS	0,0	19,6	0,0	6,5	39,2	19,6	26,1	0,0	6,5	6,5	137,3
JECEABA	0,0	0,0	0,0	20,4	20,4	40,7	20,4	20,4	0,0	0,0	162,9
OURO BRANCO	2,5	17,7	15,2	12,7	7,6	17,7	32,9	10,1	7,6	0,0	136,7
SAO BRAS DO SUACUI	0,0	0,0	26,8	0,0	80,3	26,8	0,0	0,0	0,0	0,0	133,8
Microrregião CONSELHEIRO LAFAIETE	4,8	10,7	13,4	34,9	46,2	27,9	23,1	10,2	6,4	0,0	197,6
CARANAIBA	0,0	31,4	0,0	62,8	0,0	0,0	0,0	0,0	0,0	0,0	125,7
CASA GRANDE	0,0	0,0	0,0	0,0	88,6	44,3	0,0	0,0	0,0	0,0	177,2
CATAS ALTAS DA NORUEGA	0,0	27,5	27,5	0,0	27,5	27,5	0,0	0,0	0,0	0,0	109,9
CONSELHEIRO LAFAIETE	4,7	9,3	14,8	41,2	53,7	31,9	26,4	10,9	5,4	0,0	213,9
CRISTIANO OTONI	0,0	19,4	19,4	38,8	116,5	38,8	38,8	0,0	19,4	0,0	310,7
ITAVERAVA	0,0	36,9	0,0	18,5	0,0	0,0	0,0	0,0	0,0	0,0	55,4
LAMIM	0,0	0,0	0,0	29,5	29,5	29,5	0,0	0,0	0,0	0,0	88,5
PIRANGA	5,7	11,3	11,3	17,0	11,3	34,0	22,7	17,0	11,3	0,0	198,6
QUELUZITO	103,1	0,0	0,0	0,0	0,0	0,0	0,0	0,0	51,6	0,0	257,9
RIO ESPERA	0,0	0,0	0,0	36,5	73,1	0,0	36,5	0,0	18,3	0,0	200,9
SANTANA DOS MONTES	0,0	0,0	0,0	0,0	0,0	0,0	0,0	0,0	0,0	0,0	0,0
SENHORA DE OLIVEIRA	0,0	17,3	34,6	17,3	17,3	0,0	17,3	34,6	0,0	0,0	138,3
Microrregião SÃO JOÃO DEL REI	2,1	16,2	16,2	15,4	34,5	42,4	38,2	15,8	10,4	2,5	211,5
BARROSO	0,0	19,2	9,6	14,4	28,8	115,3	38,4	28,8	9,6	0,0	273,9
BOM SUCESSO	0,0	0,0	17,0	0,0	5,7	0,0	68,2	28,4	17,0	0,0	142,0
CONCEICAO DA BARRA DE MINAS	0,0	0,0	50,6	0,0	0,0	0,0	25,3	0,0	25,3	25,3	126,5
CORONEL XAVIER CHAVES	0,0	0,0	29,1	58,2	29,1	0,0	0,0	0,0	0,0	0,0	116,5
DORES DE CAMPOS	0,0	39,4	29,5	19,7	59,1	147,7	19,7	19,7	0,0	0,0	354,6
IBITURUNA	0,0	0,0	0,0	0,0	33,5	0,0	0,0	0,0	0,0	0,0	33,5
LAGOA DOURADA	0,0	0,0	15,4	30,7	15,4	7,7	15,4	7,7	0,0	0,0	107,6
MADRE DE DEUS DE MINAS	0,0	19,6	0,0	19,6	0,0	98,1	58,8	0,0	0,0	0,0	215,8
NAZARENO	0,0	11,6	11,6	0,0	23,2	23,2	11,6	0,0	11,6	0,0	104,6
PIEDADE DO RIO GRANDE	0,0	44,5	22,2	0,0	66,7	0,0	44,5	0,0	0,0	0,0	222,4
PRADOS	0,0	11,1	44,3	11,1	44,3	33,2	11,1	22,1	11,1	0,0	210,4
RESENDE COSTA	0,0	0,0	26,1	0,0	0,0	43,5	52,2	0,0	43,5	0,0	165,2
RITAPOLIS	43,4	21,7	65,2	0,0	21,7	65,2	21,7	21,7	0,0	0,0	260,6
SANTA CRUZ DE MINAS	0,0	23,2	0,0	11,6	69,7	23,2	81,4	11,6	0,0	0,0	267,3
SAO JOAO DEL REI	3,3	20,0	13,3	22,2	46,6	40,0	44,4	21,1	8,9	4,4	247,6
SAO TIAGO	0,0	18,3	9,1	0,0	9,1	18,3	18,3	9,1	36,6	0,0	155,4
SAO VICENTE DE MINAS	0,0	12,9	12,9	12,9	12,9	12,9	12,9	0,0	0,0	0,0	77,4
TIRADENTES	0,0	25,1	0,0	25,1	75,2	37,6	37,6	0,0	0,0	12,5	225,5
Macrorregião Centro Sul	4,4	17,3	13,9	20,5	38,7	33,5	29,3	13,0	8,0	0,9	197,4

Fonte: SES-MG Painel, consulta em 01/09/2021. Valores negativos são correções de meses anteriores. Os valores totais incluem notificações desde março/2020.

2.2 Evolução do número casos confirmados e de notificados

Casos notificados no ESUS VE com presença de ao menos um dos sintomas dentre febre, dor de garganta, tosse, dispneia, coriza, alteração gustativa ou alteração olfativa segundo semana de notificação; Macrorregião Centro Sul - MG. 2020/2021.

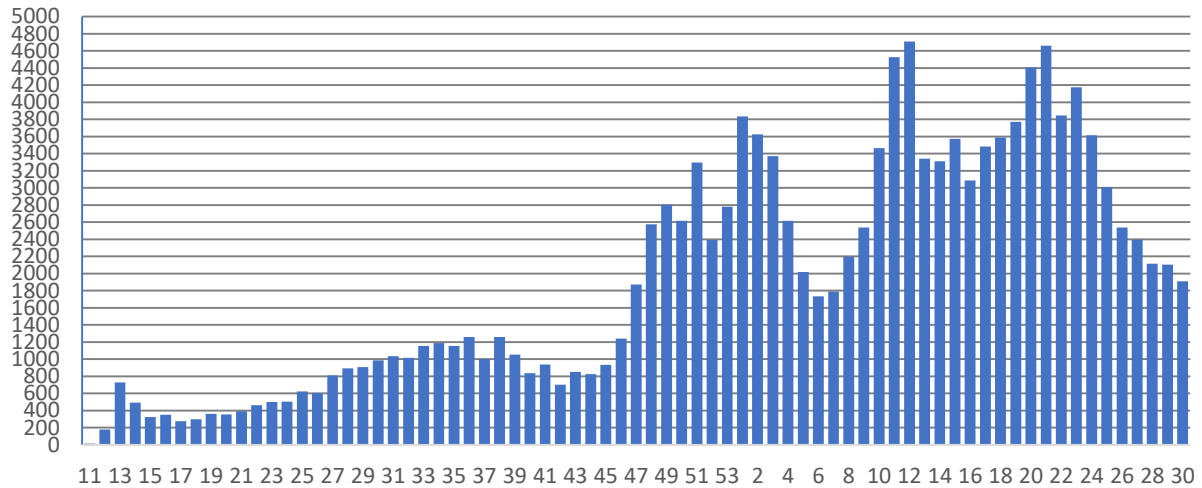

Fonte: ESUS-VE, consulta em 05/08/2021.

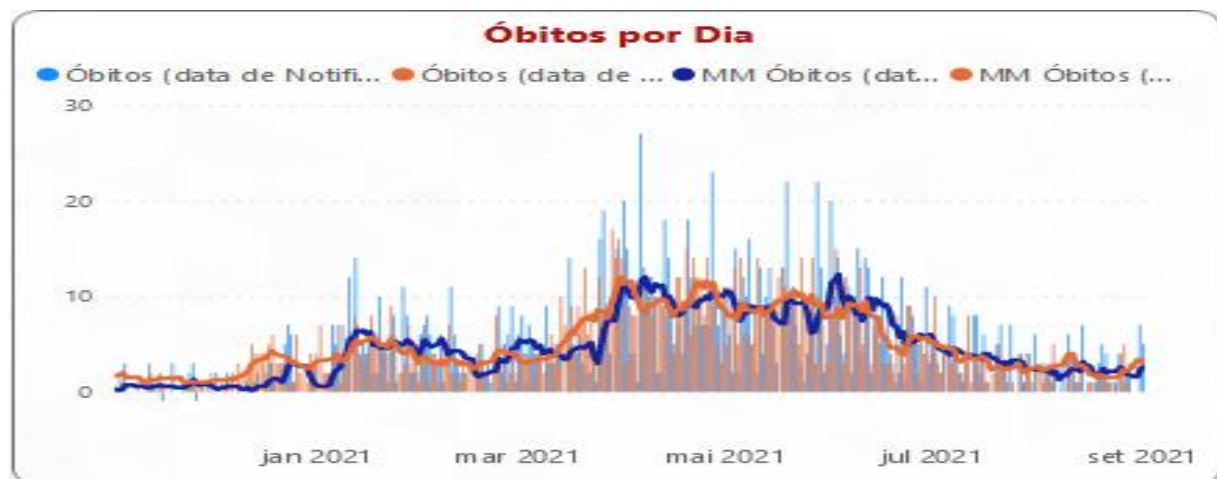
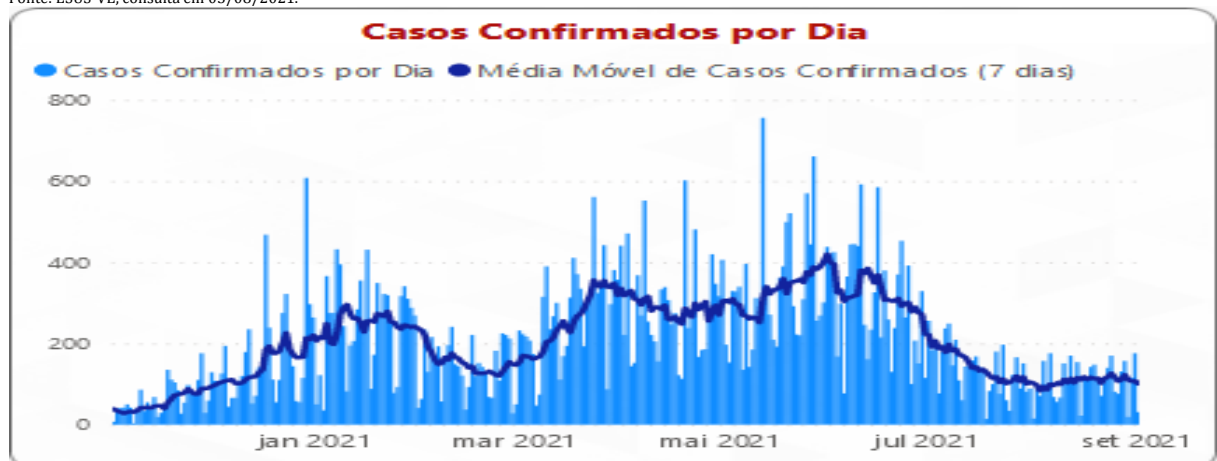

Fonte: SES-MG Painel, consulta em 02/09/2021. Óbitos e casos confirmados por dia. Valores negativos são correções de datas anteriores.

3. SITUAÇÃO ASSISTENCIAL

3.1 Distribuição de leitos COVID adulto SUS segundo microrregião.

Microrregião	Enfermaria	UTI	Suporte Ventilatório
Barbacena	26	30	-
Congonhas	30	10	15
Conselheiro Lafaiete	79	27	-
São João del Rei	40	50	9
Total	175	117	24

FONTE: SRS BRB, em 24/08/2021

3.2 Proporção de leitos ocupados em UTI

MACRORREGIÃO	% LEITOS UTI OCUPADOS	% LEITOS UTI COVID OCUPADOS	% OCUPADA POR COVID
TRIÂNGULO DO SUL	78,40%	58,33%	33,60%
TRIÂNGULO DO NORTE	65,71%	46,89%	31,41%
LESTE DO SUL	57,62%	44,57%	27,15%
CENTRO	67,43%	40,47%	19,84%
NOROESTE	40,94%	36,25%	22,83%
OESTE	55,32%	31,02%	20,57%
SUDESTE	55,42%	25,74%	15,38%
NORTE	39,76%	23,79%	14,98%
CENTRO SUL	47,64%	23,62%	15,71%
CONGONHAS	40,00%	40,00%	40,00%
BARBACENA	60,00%	30,00%	16,00%
CONSELHEIRO LAFAIETE	33,33%	22,22%	16,67%
SÃO JOÃO DEL REI	42,86%	16,00%	11,43%
NORDESTE	37,74%	23,46%	17,92%
SUL	49,50%	23,24%	15,50%
LESTE	35,42%	16,22%	12,50%
JEQUITINHONHA	37,14%	15,00%	12,86%
VALE DO AÇO	31,21%	11,56%	8,72%
Total	55,04%	30,55%	18,69%

Fonte: Painel BI SES-MG, consulta em 02/09/2021. Macrorregião Centro Sul

3.3 Proporção de leitos ocupados de Enfermaria

MACRORREGIÃO	PROPORÇÃO OCUPADA LEITOS ENFERMARIA	PROPORÇÃO OCUPADA POR COVID
☒ NORDESTE	58,10%	2,32%
☒ CENTRO SUL	59,34%	3,42%
☒ SÃO JOÃO DEL REI	46,55%	1,82%
☒ CONGONHAS	41,30%	2,17%
☒ BARBACENA	75,57%	3,16%
☒ CONSELHEIRO LAFAIETE	61,36%	7,39%
☒ SUL	51,15%	3,81%
☒ NORTE	71,02%	4,37%
☒ SUDESTE	51,32%	4,64%
☒ LESTE DO SUL	59,30%	4,93%
☒ JEQUITINHONHA	54,61%	5,39%
☒ TRIÂNGULO DO SUL	81,96%	5,61%
☒ NOROESTE	55,12%	6,10%
☒ VALE DO AÇO	84,43%	7,39%
☒ OESTE	70,77%	8,62%
☒ LESTE	108,18%	11,35%
☒ CENTRO	100,75%	12,37%
☒ TRIÂNGULO DO NORTE	107,12%	21,79%
Total	77,28%	8,32%

Evolução da taxa de ocupação e da participação relativa da COVID na ocupação dos leitos de UTI

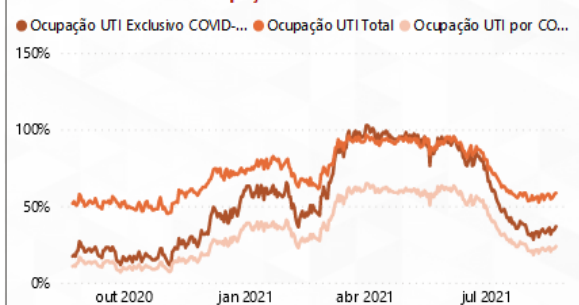

Evolução da taxa de ocupação e da participação relativa da COVID na ocupação dos leitos de Enfermaria



Pacientes Aguardando Internação nas Macrorregiões*

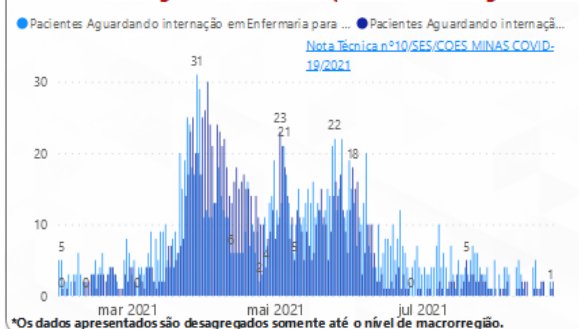

*Os dados apresentados são desagregados somente até o nível de macrorregião.

Evolução do número de Solicitações e Internações por suspeita de COVID-19

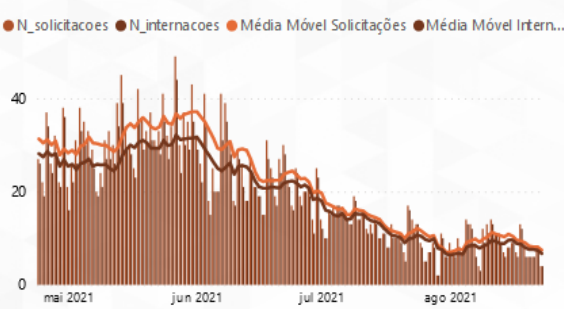

Fonte: Painel BI SES-MG, consulta em 02/09/2021. Macrorregião Centro Sul

4. PERFIL EPIDEMIOLÓGICO DOS CASOS CONFIRMADOS E ÓBITOS COVID-19

4.1 Casos confirmados por COVID-19 por sexo, idade, fator de risco e internação

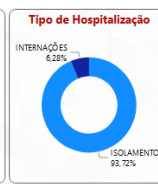
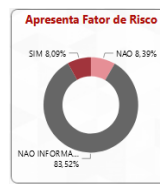
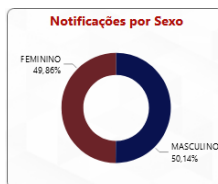
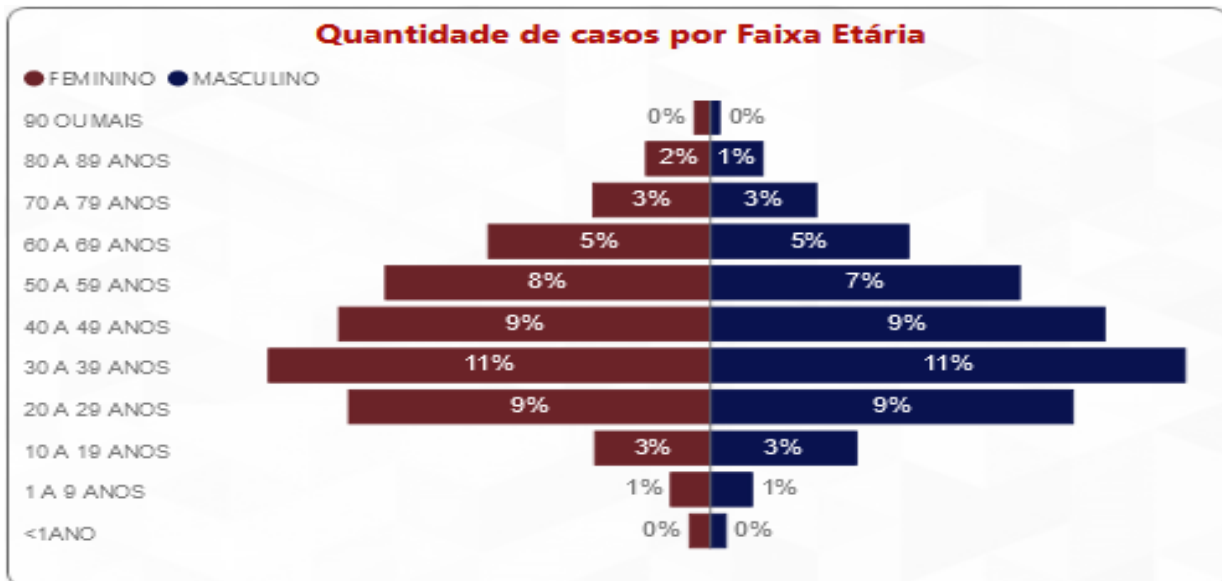

Fonte: Painel BI SES-MG, consulta em 04/08/2021.

4.2 Distribuição de e óbitos confirmados por COVID-19 por sexo, idade e fator de risco

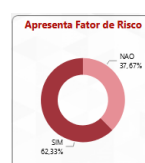
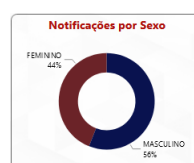
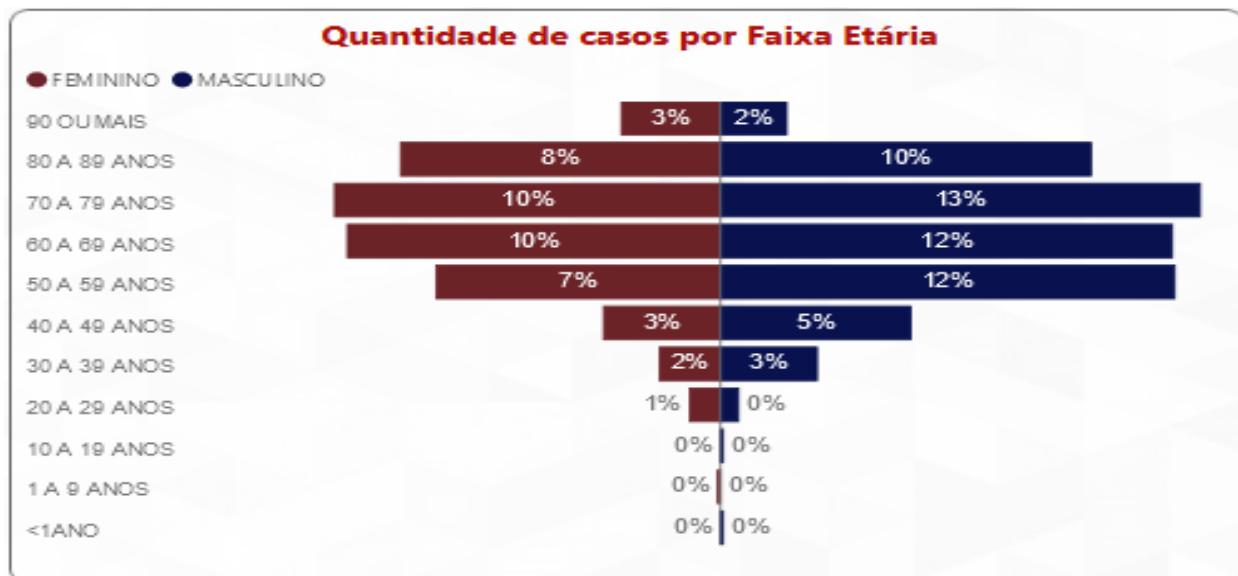

Fonte: Painel BI SES-MG, consulta em 04/08/2021

4.2 Distribuição de e óbitos confirmados por COVID-19 por sexo e idade

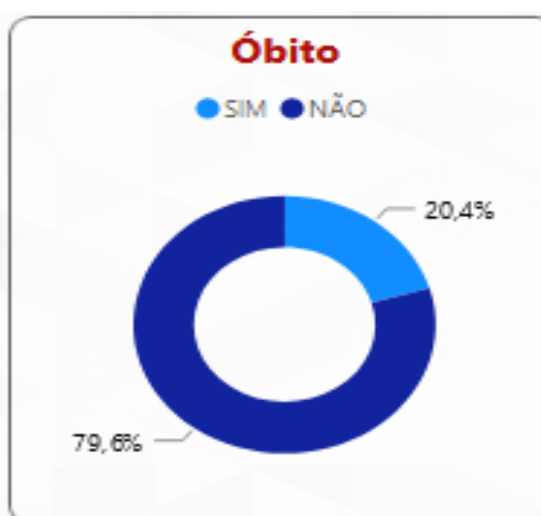
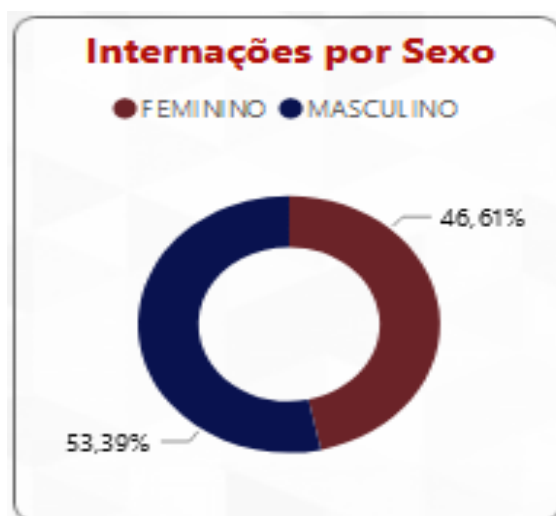
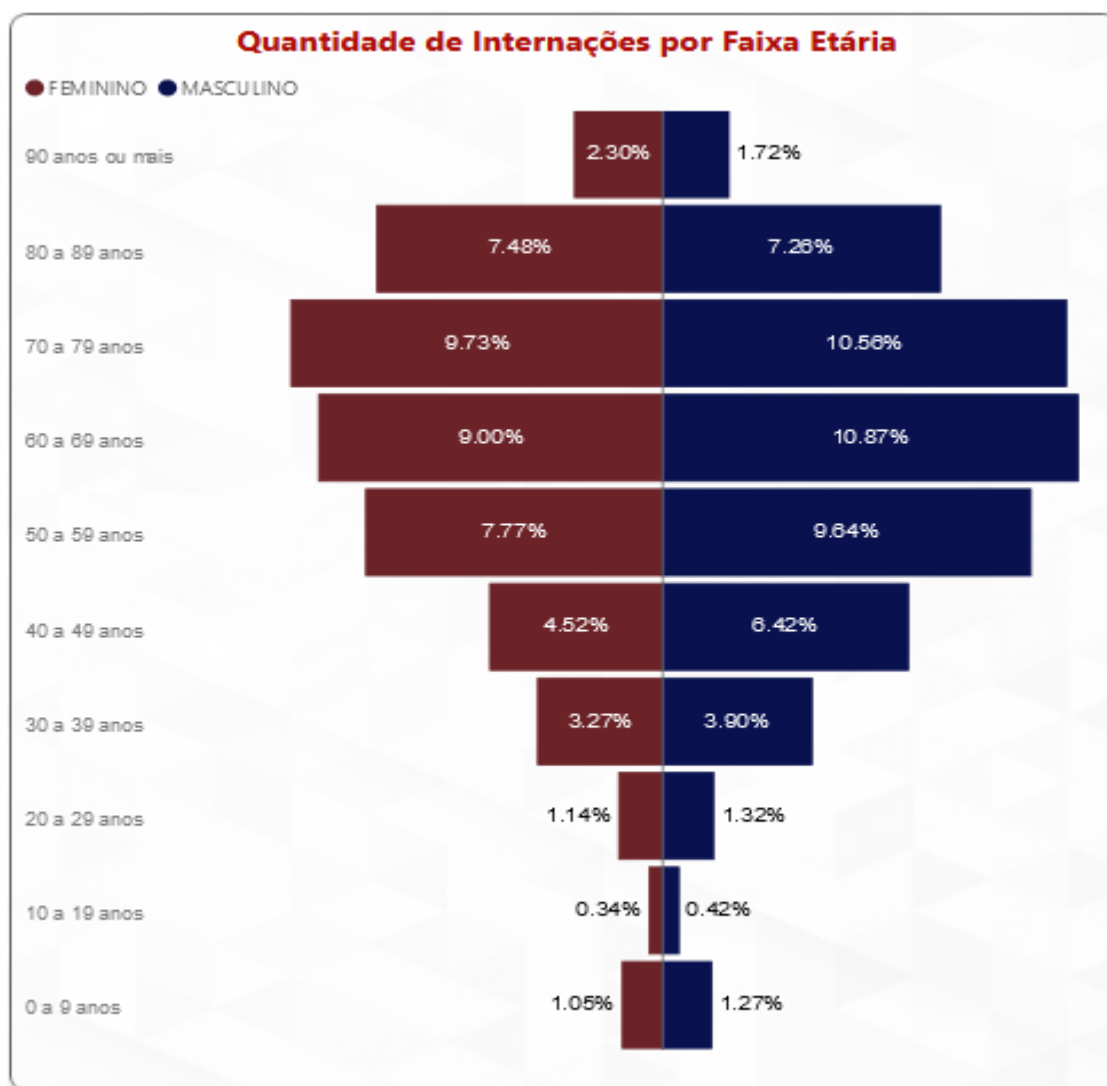

Fonte: Painel BI SES-MG, consulta em 04/08/2021

4.3 Evolução do Rt das solicitações de internação COVID na Macrorregião Centro Sul 26/3/2020 a 02/08/2021.

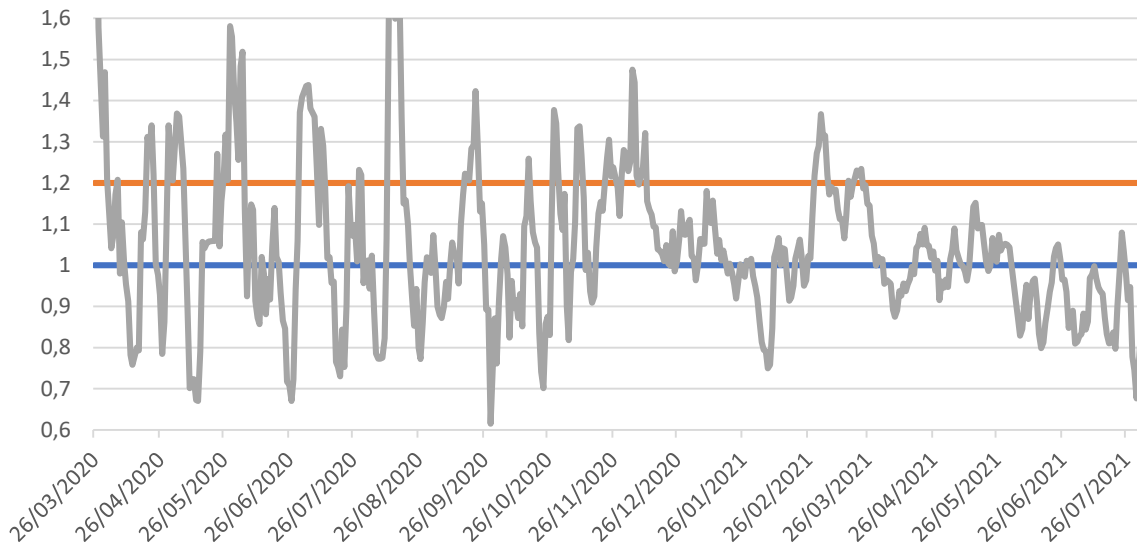

Fonte: SES-MG

5. SURTOS

5.1 Distribuição dos surtos de Síndrome Respiratória Aguda notificados e possivelmente associados ao Covid-19

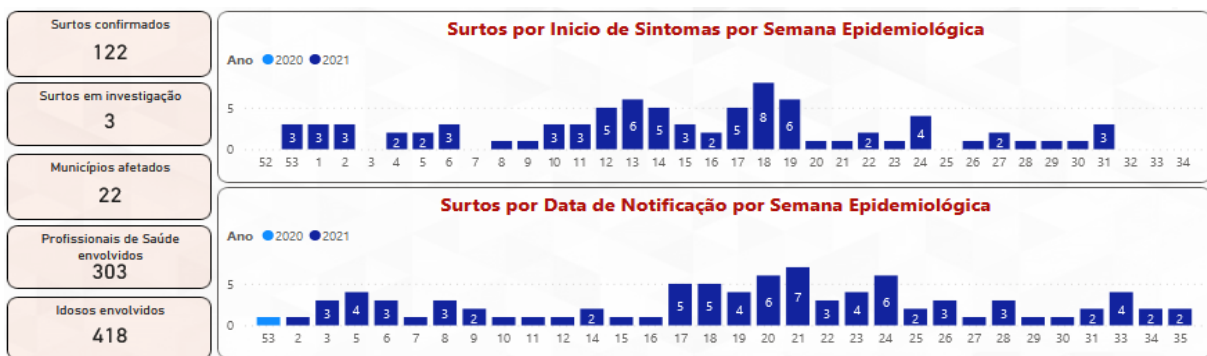

Tipo de Estabelecimento	Surtos	Casos Confirmados	Número de Expostos	SRAG	Óbitos
EMPRESA	46	541	1.616	9	4
SERVICO DE SAUDE	32	399	1.451	50	24
ILPI	16	239	734	75	32
UNIDADE PRISIONAL	7	116	345	1	1
NAO INFORMADO	5	47	79	0	0
SERVICOS PUBLICOS	5	38	183	6	0
	3	76			
COMUNIDADE RELIGIOSA	2	32			
ESCOLA	2	244	1.304	0	0
SEGURANCA PUBLICA	2	24	204	0	0
APAC	1	36	36	0	0
SERVICO DE ACOLHIMENTO	1	5	14	0	0
Total	122	1.797	5.966	141	61

Fonte: SES-MG, consulta em 24/08/2021.

6. SINDROME RESPIRATÓRIA AGUDA GRAVE - SRAG

6.1 Casos notificados de SRAG em residentes por semana epidemiológica de 2020/2021 e microrregião de notificação.

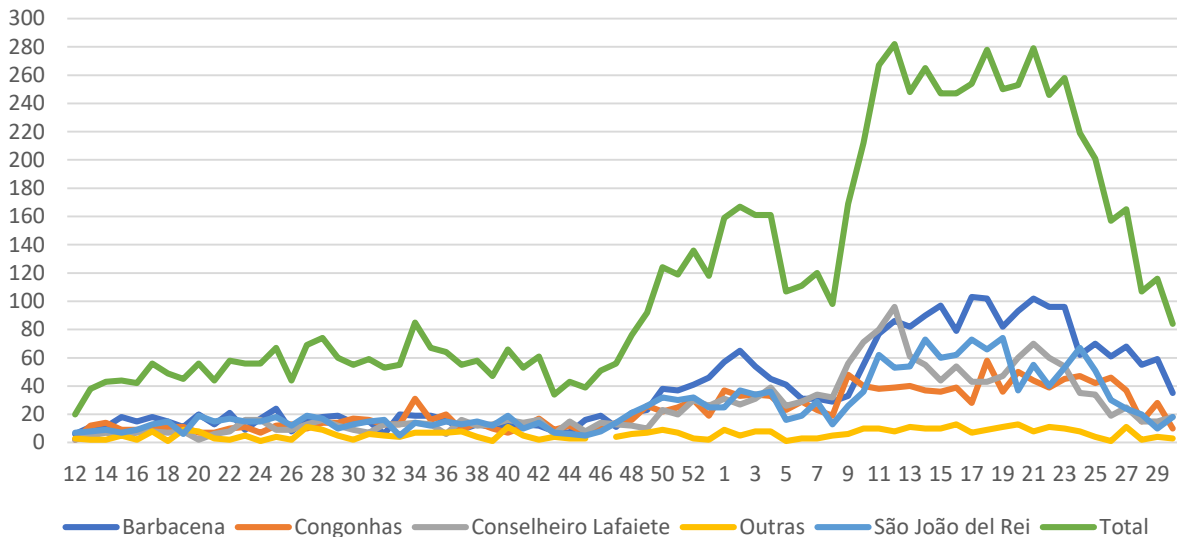

6.2 Óbitos nos casos notificados de SRAG em residentes da macrorregião Centro Sul por semana epidemiológica e microrregião de notificação, 2020/2021.

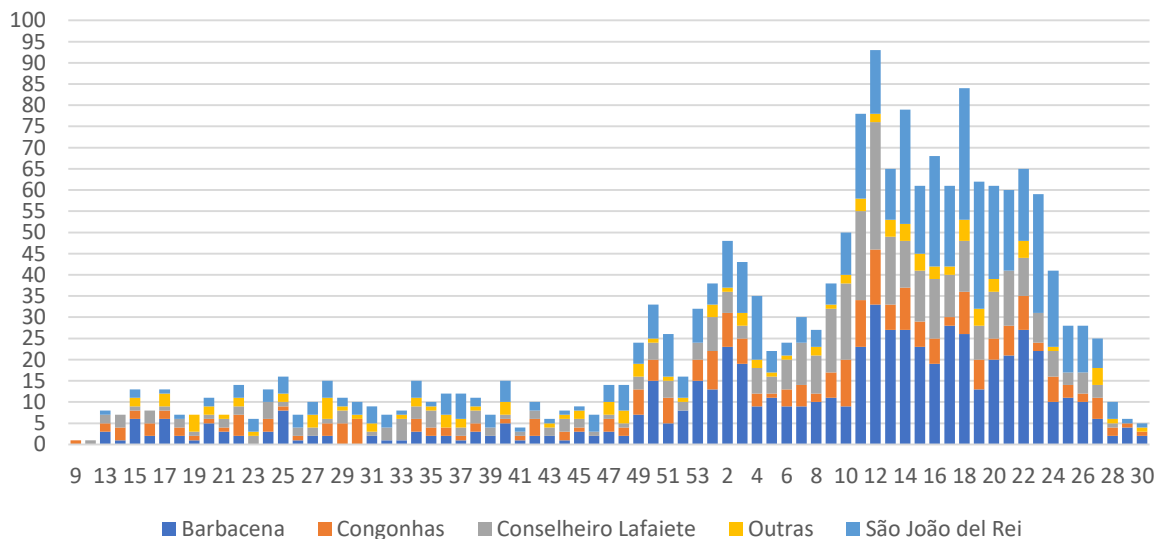

7. RESULTADOS LABORATORIAIS - RT-PCR - MACRORREG. CENTRO SUL 2020/21

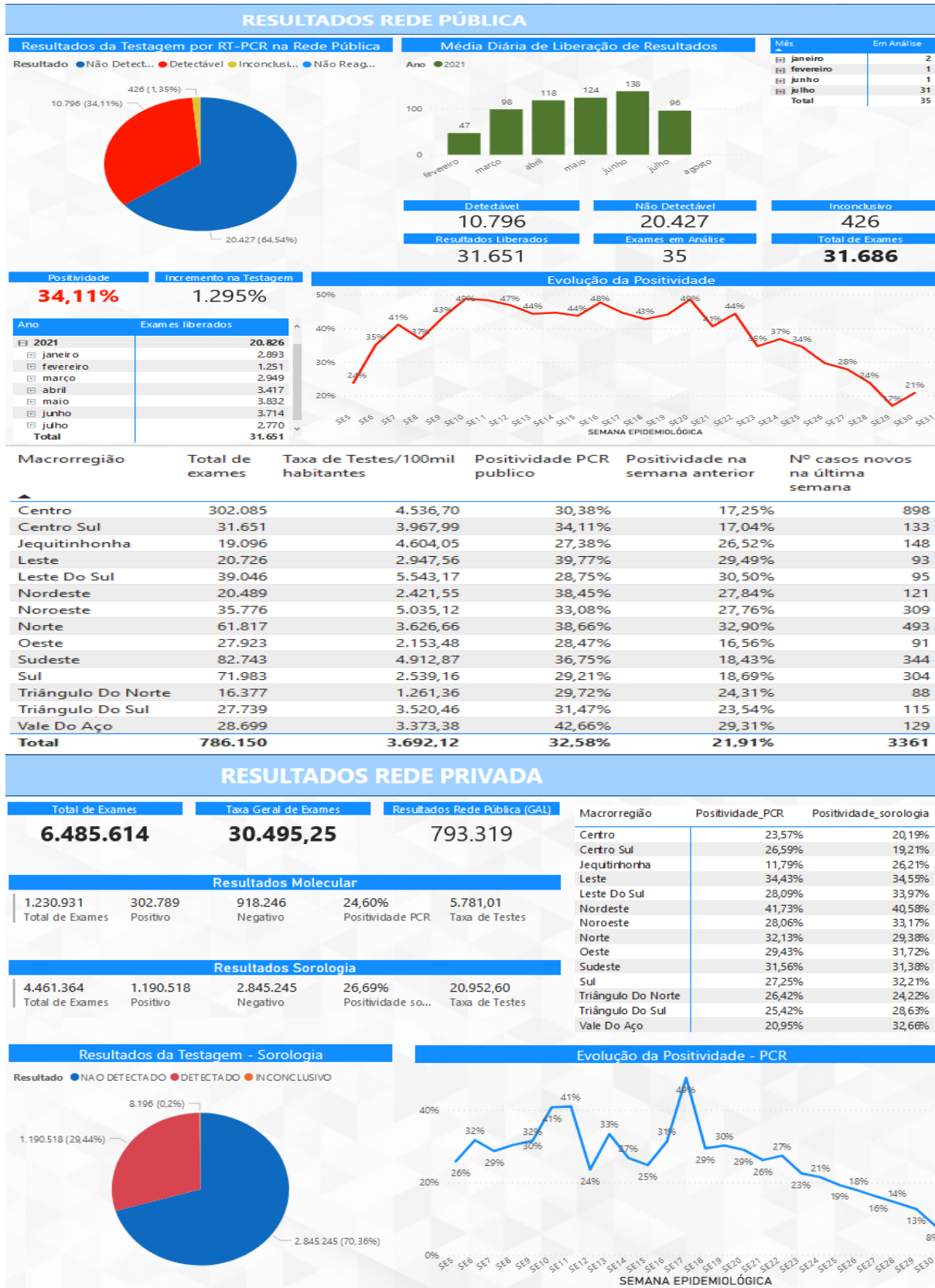

Total de Exames

6.485.614

Taxa Geral de Exames

30.495,25

Resultados Rede Pública (GAL)

793.319

Resultados Molecular				
1.230.931	302.789	918.246	24,60%	5.781,01
Total de Exames	Positivo	Negativo	Positividade PCR	Taxa de Testes

Resultados Sorologia				
4.461.364	1.190.518	2.845.245	26,69%	20.952,60
Total de Exames	Positivo	Negativo	Positividade so...	Taxa de Testes

Resultados da Testagem - Sorologia

Resultado: NAO DETECTADO DETECTADO INCONCLUSIVO

Evolução da Positividade - PCR

FONTE: SES MG 02/08/2021

Nota: Dados sujeitos à alteração.

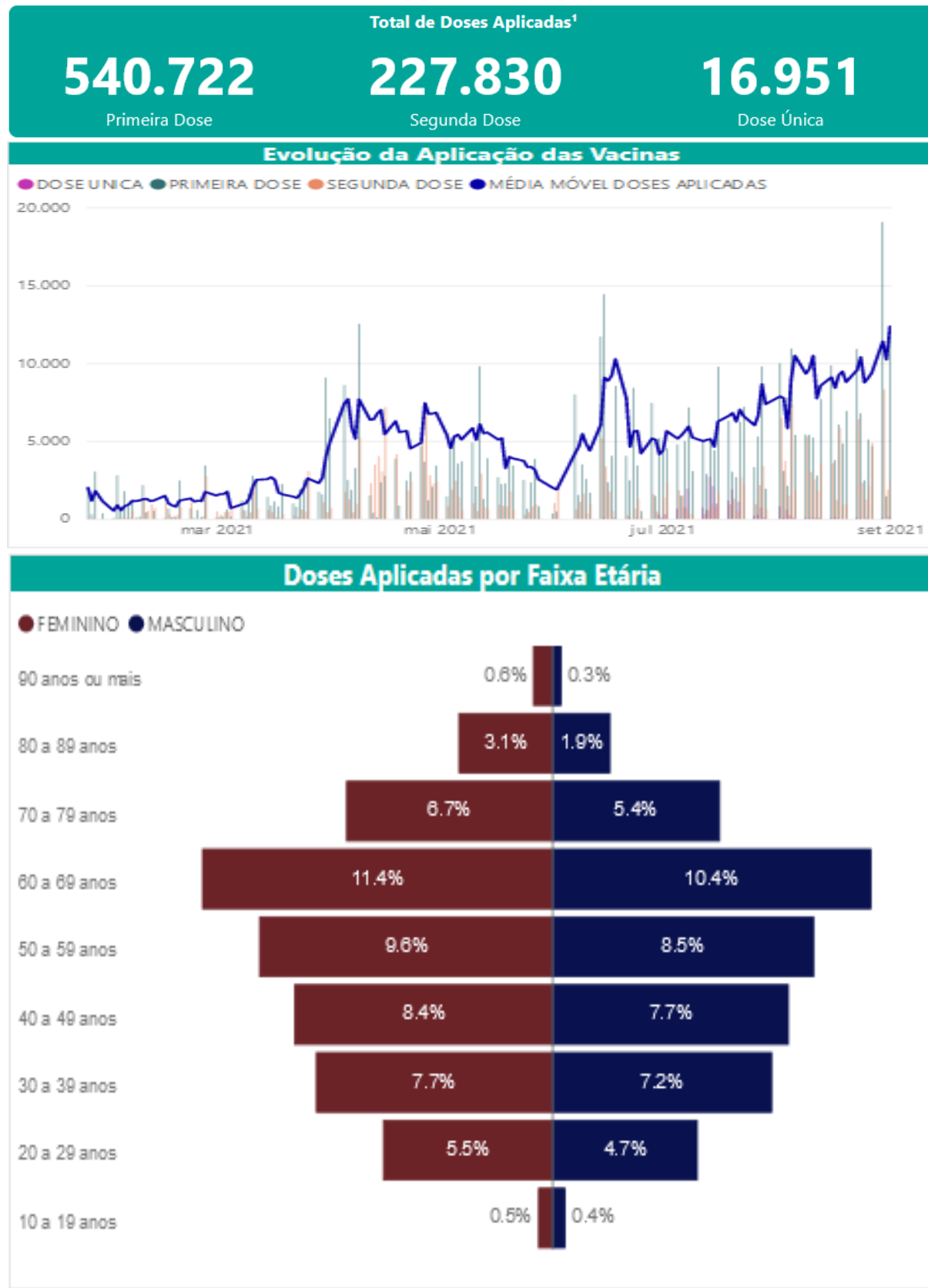
8. SITUAÇÃO VACINAL MACRORREGIÃO CENTRO SUL-MG, 2021.

FONTE: SES MG 02/09/2021

Nota: Dados sujeitos à alteração