

BOLETIM

ESPECIAL

Macrorregião

Centro Sul

SRS Barbacena

GRS São João del Rei

Número 37

Governador do Estado de Minas Gerais
Romeu Zema Neto

Secretário de Estado de Saúde de Minas Gerais
Fábio Baccheretti Vitor

Secretário de Estado Adjunto
André Luiz Moreira dos Anjos

Chefia de Gabinete

Assessora de Comunicação Social

Subsecretaria de Políticas e Ações de Saúde
Marcilio Dias Magalhães

Subsecretaria de Regulação do Acesso a Serviços e Insumos de Saúde
Juliana Ávila Teixeira

Subsecretaria de Inovação e Logística em Saúde
André de Andrade Ranieri

Subsecretaria de Gestão Regional
Darlan Venâncio Thomaz Pereira

Subsecretaria de Vigilância em Saúde
Janaina Passos de Paula

Dirigentes das Regionais de Saúde
Hérica Vieira Santos
Edwalda Maria Carvalho de Assumpção

Equipe das Regionais de Saúde
Daniela Lucas Evangelista Siqueira, Fabíola Anklin Ribas, Angélica Atala Lombelo Campos, Márcio Heitor Stelmo da Silva, Flávio Raimundo Soares, Silvania de Roman Carvalho, Ana Cristina dos Santos, Elisiane Rodrigues dos Santos, Fernando José da Silva, Renato Soares dos Reis, Tatiana Resende Carvalho, Tatiana de Matos Corrêa Canêdo, Ângela Maria Goulart Baptista, Edna Lúcia Cardozo Martin, Jaqueline das Mercês Teixeira, Jefferson Rodrigo Silveira

Apresentação

Este boletim tem como objetivo descrever os aspectos epidemiológicos e assistenciais relacionados aos casos de COVID-19 na macrorregião de saúde Centro Sul de Minas Gerais que compreende a Superintendência Regional de Saúde de Barbacena e Gerência Regional de Saúde de São João del Rei e orientar as ações de vigilância, prevenção e controle.

1. SITUAÇÃO DA COVID-19 NO MUNDO, BRASIL E MINAS GERAIS

1.1 Situação no Mundo: Total de casos e óbitos distribuídos por semana epidemiológica.

228,807,631
confirmed cases

4,697,099
deaths

Source: World Health Organization
Data may be incomplete for the current day or week.

Region	Confirmed Cases
Americas	88,207,746
Europe	68,568,504
South-East Asia	42,594,207
Eastern Mediterranean	15,515,094
Western Pacific	7,995,114
Africa	5,926,202

Source: World Health Organization
Data may be incomplete for the current day or week.

Region	Deaths
Americas	2,175,316
Europe	1,315,674
South-East Asia	669,889
Eastern Mediterranean	284,054
Africa	142,757
Western Pacific	109,396

Source: World Health Organization
Data may be incomplete for the current day or week.

Fonte: <https://covid19.who.int/> consultado em 21/09/2021

1.2 Situação no Brasil: Casos confirmados, óbitos e SRAG segundo semana epidemiológica.

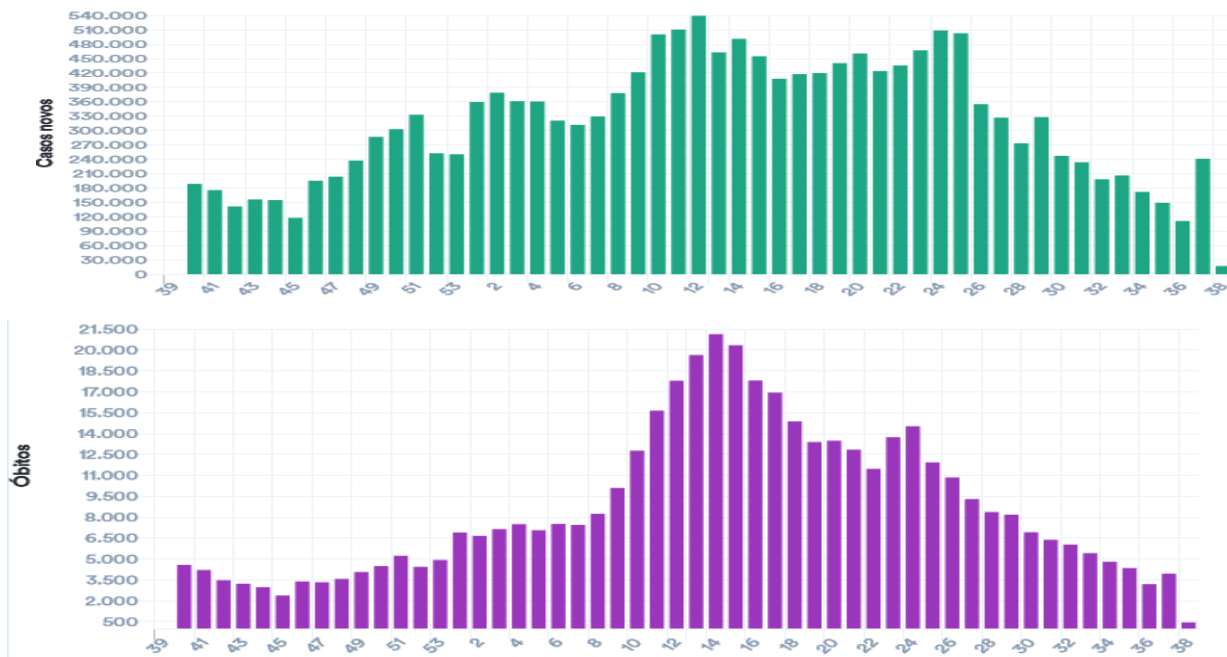

Fonte: <https://covid.saude.gov.br/atuizado em 21/09/2021> 18:00

1.3 Situação Comparada Estados Brasileiros. Casos e óbitos por dia no Brasil.

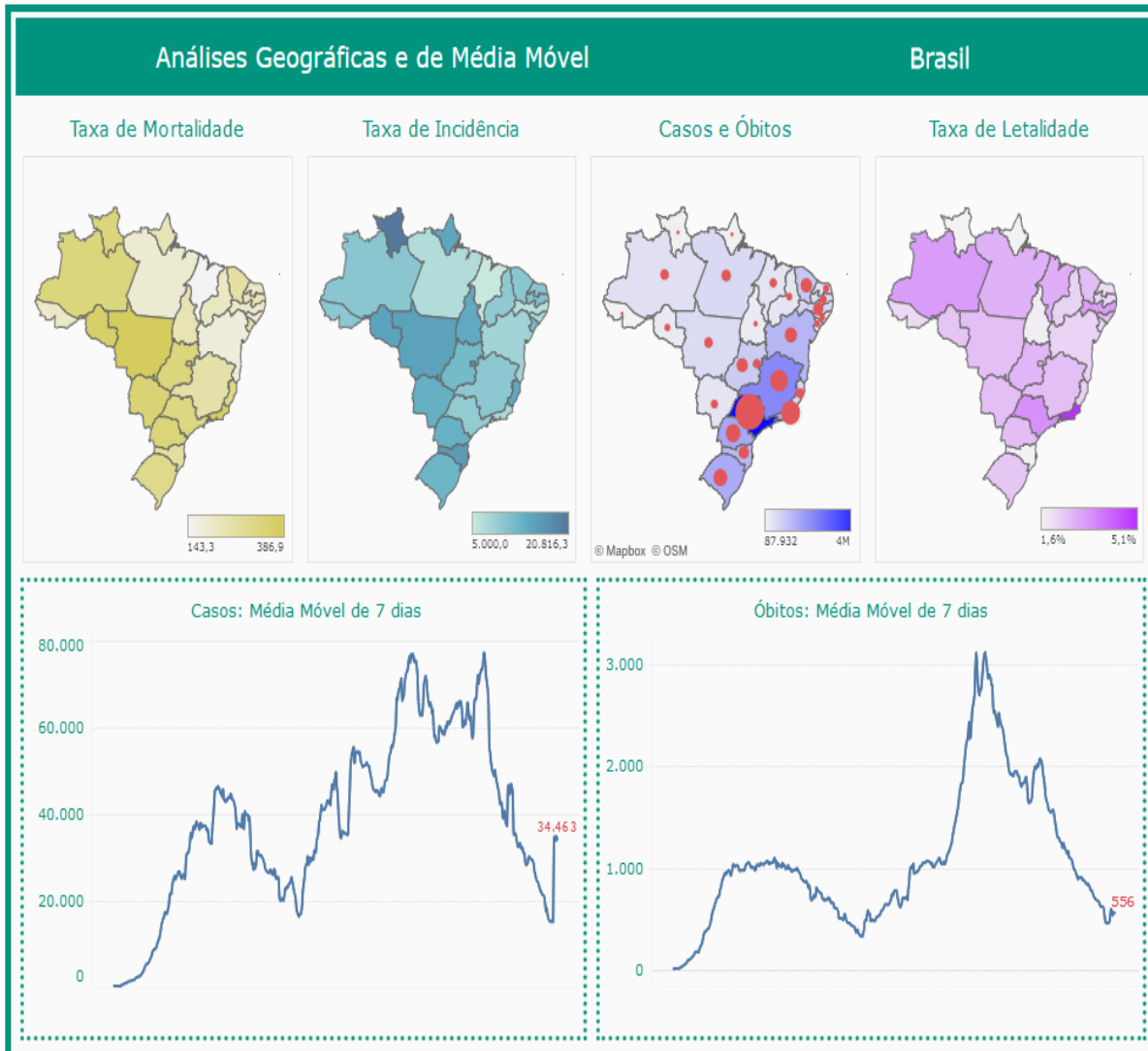

Fonte: <https://www.conass.org.br/painelconasscovid19/> atualizado em 21/09/2021 18:00

Tabela - Indicadores COVID em diversas abrangências geográficas, 2020/2021.

Local	Casos	Óbitos	Letalidade	Incidência /100mil hab.	Mortalidade /100mil hab.
Mundo	228.807.631	4.697.099	2,05%	2.934,6	60,2
Brasil	21.247.667	590.955	2,78%	10.110,9	281,2
Região Sudeste	8.310.008	279.552	3,36%	9.403,5	316,3
Minas Gerais	2.112.758	54.085	2,56%	9.980,5	255,5
M. Centro Sul	70.916	1.591	2,24%	8.965,7	201,1

Fonte: OMS, MS, SES-MG, consulta em 21/09/2021 18:00

2. CENÁRIO DA MACRORREGIÃO

2.1 Distribuição dos casos e óbitos por COVID-19 por microrregião integrante.

Distribuição de população, casos, óbitos, incidência, mortalidade e letalidade por COVID-19 na Macrorregião Centro Sul, 2020/2021.

Microrregião / município	População	Casos	Óbitos	Incidência	Mortalidade	Letalidade
Microrregião BARBACENA	238.637	15783	490	6613,8	205,3	3,10%
ALFREDO VASCONCELOS	6.907	629	15	9106,7	217,2	2,38%
ALTO RIO DOCE	11.000	575	29	5227,3	263,6	5,04%
ANTONIO CARLOS	11.445	820	17	7164,7	148,5	2,07%
BARBACENA	137.313	9257	300	6741,5	218,5	3,24%
CAPELA NOVA	4.653	205	5	4405,8	107,5	2,44%
CARANDAI	25.501	2145	51	8411,4	200,0	2,38%
CIPOTANEA	6.787	538	23	7926,9	338,9	4,28%
DESTERRO DO MELO	2.901	162	0	5584,3	0,0	0,00%
IBERTIOGA	5.021	250	12	4979,1	239,0	4,80%
PAIVA	1.529	96	3	6278,6	196,2	3,13%
RESSAQUINHA	4.808	323	11	6718,0	228,8	3,41%
SANTA BARBARA DO TUGURIO	4.430	192	3	4334,1	67,7	1,56%
SANTA RITA DE IBITIPOCA	3.425	101	2	2948,9	58,4	1,98%
SANTANA DO GARAMBEU	2.458	63	2	2563,1	81,4	3,17%
SENHORA DOS REMEDIOS	10.459	427	17	4082,6	162,5	3,98%
Microrregião CONGONHAS	125.453	15301	208	12196,6	165,8	1,36%
CONGONHAS	54.762	8413	107	15362,8	195,4	1,27%
DESTERRO DE ENTRE RIOS	7.243	393	10	5425,9	138,1	2,54%
ENTRE RIOS DE MINAS	15.298	813	22	5314,4	143,8	2,71%
JECEABA	4.912	394	8	8021,2	162,9	2,03%
OURO BRANCO	39.500	4942	56	12511,4	141,8	1,13%
SAO BRAS DO SUACUI	3.738	346	5	9256,3	133,8	1,45%
Microrregião CONSELHEIRO LAFAIETE	186.232	18212	372	9779,2	199,8	2,04%
CARANAIBA	3.183	135	4	4241,3	125,7	2,96%
CASA GRANDE	2.257	117	4	5183,9	177,2	3,42%
CATAS ALTAS DA NORUEGA	3.641	120	4	3295,8	109,9	3,33%
CONSELHEIRO LAFAIETE	128.589	15618	279	12145,7	217,0	1,79%
CRISTIANO OTONI	5.150	474	17	9203,9	330,1	3,59%
ITAVERAVA	5.419	118	3	2177,5	55,4	2,54%
LAMIM	3.391	156	3	4600,4	88,5	1,92%
PIRANGA	17.626	611	35	3466,5	198,6	5,73%
QUELUZITO	1.939	115	5	5930,9	257,9	4,35%
RIO ESPERA	5.474	343	10	6266,0	182,7	2,92%
SANTANA DOS MONTES	3.777	121	0	3203,6	0,0	0,00%
SENHORA DE OLIVEIRA	5.786	284	8	4908,4	138,3	2,82%
Microrregião SAO JOAO DEL REI	240.651	21620	521	8984,0	216,5	2,41%
BARROSO	20.810	2084	58	10014,4	278,7	2,78%
BOM SUCESSO	17.603	1263	25	7174,9	142,0	1,98%
CONCEICAO DA BARRA DE MINAS	3.954	274	5	6929,7	126,5	1,82%
CORONEL XAVIER CHAVES	3.434	320	4	9318,6	116,5	1,25%
DORES DE CAMPOS	10.153	1131	37	11139,6	364,4	3,27%
IBITURUNA	2.989	322	1	10772,8	33,5	0,31%
LAGOA DOURADA	13.009	980	14	7533,2	107,6	1,43%
MADRE DE DEUS DE MINAS	5.098	670	11	13142,4	215,8	1,64%
NAZARENO	8.608	542	9	6296,5	104,6	1,66%
PIEDADE DO RIO GRANDE	4.497	392	10	8716,9	222,4	2,55%
PRADOS	9.031	795	19	8803,0	210,4	2,39%
RESENDE COSTA	11.500	668	22	5808,7	191,3	3,29%
RITAPOLIS	4.604	283	13	6146,8	282,4	4,59%
SANTA CRUZ DE MINAS	8.604	811	23	9425,8	267,3	2,84%
SAO JOAO DEL REI	90.082	9173	226	10182,9	250,9	2,46%
SAO TIAGO	10.941	899	17	8216,8	155,4	1,89%
SAO VICENTE DE MINAS	7.753	382	8	4927,1	103,2	2,09%
TIRADENTES	7.981	631	19	7906,3	238,1	3,01%
Macrorregião Centro sul	790.973	70916	1591	8965,7	201,1	2,24%

Fonte: SES-MG Painel, consulta em 21/09/2021.

Distribuição dos casos de COVID-19 segundo mês e município na Macrorregião Centro Sul, 2020/2021.

Microrregião /município	Dez.	Jan.	Fev.	Mar.	Abr.	Mai	Jun.	Jul.	Ago.	Set.	Total
Microrregião BARBACENA	1162	1756	857	1265	1865	2438	2267	1163	840	401	15783
ALFREDO VASCONCELOS	59	41	20	51	81	81	161	74	30	9	629
ALTO RIO DOCE	61	27	25	47	43	36	113	90	38	10	575
ANTONIO CARLOS	71	134	45	45	68	98	161	50	49	21	820
BARBACENA	727	1102	540	624	1085	1478	1212	557	380	253	9257
CAPELA NOVA	6	24	12	31	23	38	6	6	29	15	205
CARANDAI	94	224	145	256	267	367	291	183	119	39	2145
CIPOTANEA	9	34	56	140	25	86	101	34	23	3	538
DESTERRO DO MELO	16	32	2	7	23	10	28	14	18	3	162
IBERTIOGA	11	26	0	2	34	69	79	15	9	3	250
PAIVA	16	4	0	6	11	14	4	24	11	0	96
RESSAQUINHA	14	27	2	20	113	72	32	15	15	5	323
SANTA BARBARA DO TUGURIO	30	25	1	13	32	30	20	17	16	2	192
SANTA RITA DE IBITIPOCA	13	5	0	5	4	3	7	28	24	10	101
SANTANA DO GARAMBEU	0	13	2	0	0	3	22	8	7	3	63
SENHORA DOS REMEDIOS	35	38	7	18	56	53	30	48	72	25	427
Microrregião CONGONHAS	1077	2099	1112	1919	1602	1527	1726	818	544	300	15301
CONGONHAS	706	1234	512	967	890	812	816	433	215	122	8413
DESTERRO DE ENTRE RIOS	23	114	16	35	0	86	35	9	14	14	393
ENTRE RIOS DE MINAS	34	93	89	86	127	105	84	62	34	23	813
JECEABA	2	42	20	45	48	71	91	19	19	2	394
OURO BRANCO	292	583	454	724	477	387	687	286	239	135	4942
SAO BRAS DO SUACUI	20	33	21	62	60	66	13	9	23	4	346
Microrregião CONSELHEIRO LAFAIETE	995	1821	1361	3179	2258	2302	2121	986	820	458	18212
CARANAIBA	0	10	8	56	11	8	23	1	7	3	135
CASA GRANDE	12	5	7	16	8	14	13	3	2	31	117
CATAS ALTAS DA NORUEGA	4	8	5	13	20	17	18	11	8	-2	120
CONSELHEIRO LAFAIETE	904	1643	1214	2656	1964	1894	1754	851	690	376	15618
CRISTIANO OTONI	11	20	44	137	82	43	57	10	10	11	474
ITAVERAVA	14	15	7	5	10	20	17	8	8	4	118
LAMIM	3	11	7	16	6	26	35	10	22	14	156
PIRANGA	25	60	16	36	63	168	77	40	23	11	611
QUELUZITO	7	13	23	20	7	12	17	0	1	4	115
RIO ESPERA	0	7	12	92	41	62	43	38	19	5	343
SANTANA DOS MONTES	5	7	4	36	29	7	15	7	3	0	121
SENHORA DE OLIVEIRA	10	22	14	96	17	31	52	7	27	1	284
Microrregião SÃO JOÃO DEL REI	1766	2033	754	1548	2979	4004	3339	1302	1078	803	21620
BARROSO	95	130	43	104	394	543	400	125	26	14	2084
BOM SUCESSO	34	73	52	93	183	204	368	105	19	70	1263
CONCEICAO DA BARRA DE MINAS	12	34	10	2	7	26	68	43	4	12	274
CORONEL XAVIER CHAVES	70	20	12	26	6	79	67	7	0	11	320
DORES DE CAMPOS	233	177	15	48	313	146	28	26	31	21	1131
IBITURUNA	2	9	0	126	29	76	50	19	4	1	322
LAGOA DOURADA	34	124	91	155	100	127	74	25	62	120	980
MADRE DE DEUS DE MINAS	28	72	22	8	78	192	78	24	96	20	670
NAZARENO	18	96	3	34	50	115	106	56	22	21	542
PIEIDADE DO RIO GRANDE	11	11	2	25	110	91	94	3	8	7	392
PRADOS	57	62	34	89	218	229	52	3	18	6	795
RESENDE COSTA	12	76	29	16	58	248	125	13	9	6	668
RITAPOLIS	8	66	28	15	26	64	30	17	8	7	283
SANTA CRUZ DE MINAS	111	65	28	41	170	118	128	37	28	12	811
SAO JOAO DEL REI	897	841	333	645	1142	1418	1280	643	543	326	9173
SAO TIAGO	29	66	29	44	73	157	253	91	87	42	899
SAO VICENTE DE MINAS	11	37	9	26	22	45	78	21	36	69	382
TIRADENTES	104	74	14	51	0	126	60	44	77	38	631
Macrorregião Centro Sul	5000	7709	4084	7911	8704	10271	9453	4269	3282	1962	70916

Fonte: SES-MG Painel, consulta em 21/09/2021. Valores negativos são correções de meses anteriores. Os valores totais incluem notificações desde março/2020.

Incidência de casos de COVID-19 por 100.000 habitantes segundo mês e município na Macrorregião Centro Sul, 2020/2021

Microrregião /município	Dez.	Jan.	Fev.	Mar.	Abr.	Maio	Jun.	Jul.	Ago.	Set.	Total
Microrregião BARBACENA	486,9	735,8	359,1	530,1	781,5	1021,6	950,0	487,4	352,0	168,0	6613,8
ALFREDO VASCONCELOS	854,2	593,6	289,6	738,4	1172,7	1172,7	2331,0	1071,4	434,3	130,3	9106,7
ALTO RIO DOCE	554,5	245,5	227,3	427,3	390,9	327,3	1027,3	818,2	345,5	90,9	5227,3
ANTONIO CARLOS	620,4	1170,8	393,2	393,2	594,1	856,3	1406,7	436,9	428,1	183,5	7164,7
BARBACENA	529,4	802,5	393,3	454,4	790,2	1076,4	882,7	405,6	276,7	184,3	6741,5
CAPELA NOVA	128,9	515,8	257,9	666,2	494,3	816,7	128,9	128,9	623,3	322,4	4405,8
CARANDAI	368,6	878,4	568,6	1003,9	1047,0	1439,2	1141,1	717,6	466,6	152,9	8411,4
CIPOTANEA	132,6	501,0	825,1	2062,8	368,4	1267,1	1488,1	501,0	338,9	44,2	7926,9
DESTERRO DO MELO	551,5	1103,1	68,9	241,3	792,8	344,7	965,2	482,6	620,5	103,4	5584,3
IBERTIOGA	219,1	517,8	0,0	39,8	677,2	1374,2	1573,4	298,7	179,2	59,7	4979,1
PAIVA	1046,4	261,6	0,0	392,4	719,4	915,6	261,6	1569,7	719,4	0,0	6278,6
RESSAQUINHA	291,2	561,6	41,6	416,0	2350,2	1497,5	665,6	312,0	312,0	104,0	6718,0
SANTA BARBARA DO TUGURIO	677,2	564,3	22,6	293,5	722,3	677,2	451,5	383,7	361,2	45,1	4334,1
SANTA RITA DE IBITIOCA	379,6	146,0	0,0	146,0	116,8	87,6	204,4	817,5	700,7	292,0	2948,9
SANTANA DO GARAMBEU	0,0	528,9	81,4	0,0	0,0	122,1	895,0	325,5	284,8	122,1	2563,1
SENHORA DOS REMEDIOS	334,6	363,3	66,9	172,1	535,4	506,7	286,8	458,9	688,4	239,0	4082,6
Microrregião CONGONHAS	858,5	1673,1	886,4	1529,7	1277,0	1217,2	1375,8	652,0	433,6	239,1	12196,6
CONGONHAS	1289,2	2253,4	935,0	1765,8	1625,2	1482,8	1490,1	790,7	392,6	222,8	15362,8
DESTERRO DE ENTRE RIOS	317,5	1573,9	220,9	483,2	0,0	1187,4	483,2	124,3	193,3	193,3	5425,9
ENTRE RIOS DE MINAS	222,3	607,9	581,8	562,2	830,2	686,4	549,1	405,3	222,3	150,3	5314,4
JECEABA	40,7	855,0	407,2	916,1	977,2	1445,4	1852,6	386,8	386,8	40,7	8021,2
OURO BRANCO	739,2	1475,9	1149,4	1832,9	1207,6	979,7	1739,2	724,1	605,1	341,8	12511,4
SAO BRAS DO SUACUI	535,0	882,8	561,8	1658,6	1605,1	1765,7	347,8	240,8	615,3	107,0	9256,3
Microrregião CONSELHEIRO LAFAIETE	534,3	977,8	730,8	1707,0	1212,5	1236,1	1138,9	529,4	440,3	245,9	9779,2
CARANAIBA	0,0	314,2	251,3	1759,3	345,6	251,3	722,6	31,4	219,9	94,3	4241,3
CASA GRANDE	531,7	221,5	310,1	708,9	354,5	620,3	576,0	132,9	88,6	1373,5	5183,9
CATAS ALTAS DA NORUEGA	109,9	219,7	137,3	357,0	549,3	466,9	494,4	302,1	219,7	-54,9	3295,8
CONSELHEIRO LAFAIETE	703,0	1277,7	944,1	2065,5	1527,3	1472,9	1364,0	661,8	536,6	292,4	12145,7
CRISTIANO OTONI	213,6	388,3	854,4	2660,2	1592,2	835,0	1106,8	194,2	194,2	213,6	9203,9
ITAVERAVA	258,4	276,8	129,2	92,3	184,5	369,1	313,7	147,6	147,6	73,8	2177,5
LAMIM	88,5	324,4	206,4	471,8	176,9	766,7	1032,1	294,9	648,8	412,9	4600,4
PIRANGA	141,8	340,4	90,8	204,2	357,4	953,1	436,9	226,9	130,5	62,4	3466,5
QUELUZITO	361,0	670,4	1186,2	1031,5	361,0	618,9	876,7	0,0	51,6	206,3	5930,9
RIO ESPERA	0,0	127,9	219,2	1680,7	749,0	1132,6	785,5	694,2	347,1	91,3	6266,0
SANTANA DOS MONTES	132,4	185,3	105,9	953,1	767,8	185,3	397,1	185,3	79,4	0,0	3203,6
SENHORA DE OLIVEIRA	172,8	380,2	242,0	1659,2	293,8	535,8	898,7	121,0	466,6	17,3	4908,4
Microrregião SÃO JOÃO DEL REI	733,8	844,8	313,3	643,3	1237,9	1663,8	1387,5	541,0	448,0	333,7	8984,0
BARROSO	456,5	624,7	206,6	499,8	1893,3	2609,3	1922,2	600,7	124,9	67,3	10014,4
BOM SUCESSO	193,1	414,7	295,4	528,3	1039,6	1158,9	2090,6	596,5	107,9	397,7	7174,9
CONCEICAO DA BARRA DE MINAS	303,5	859,9	252,9	50,6	177,0	657,6	1719,8	1087,5	101,2	303,5	6929,7
CORONEL XAVIER CHAVES	2038,4	582,4	349,4	757,1	174,7	2300,5	1951,1	203,8	0,0	320,3	9318,6
DORES DE CAMPOS	2294,9	1743,3	147,7	472,8	3082,8	1438,0	275,8	256,1	305,3	206,8	11139,6
IBITURUNA	66,9	301,1	0,0	4215,5	970,2	2542,7	1672,8	635,7	133,8	33,5	10772,8
LAGOA DOURADA	261,4	953,2	699,5	1191,5	768,7	976,2	568,8	192,2	476,6	922,4	7533,2
MADRE DE DEUS DE MINAS	549,2	1412,3	431,5	156,9	1530,0	3766,2	1530,0	470,8	1883,1	392,3	13142,4
NAZARENO	209,1	1115,2	34,9	395,0	580,9	1336,0	1231,4	650,6	255,6	244,0	6296,5
PIEDADE DO RIO GRANDE	244,6	244,6	44,5	555,9	2446,1	2023,6	2090,3	66,7	177,9	155,7	8716,9
PRADOS	631,2	686,5	376,5	985,5	2413,9	2535,7	575,8	33,2	199,3	66,4	8803,0
RESENDE COSTA	104,3	660,9	252,2	139,1	504,3	2156,5	1087,0	113,0	78,3	52,2	5808,7
RITAPOLIS	173,8	1433,5	608,2	325,8	564,7	1390,1	651,6	369,2	173,8	152,0	6146,8
SANTA CRUZ DE MINAS	1290,1	755,5	325,4	476,5	1975,8	1371,5	1487,7	430,0	325,4	139,5	9425,8
SAO JOAO DEL REI	995,8	933,6	369,7	716,0	1267,7	1574,1	1420,9	713,8	602,8	361,9	10182,9
SAO TIAGO	265,1	603,2	265,1	402,2	667,2	1435,0	2312,4	831,7	795,2	383,9	8216,8
SAO VICENTE DE MINAS	141,9	477,2	116,1	335,4	283,8	580,4	1006,1	270,9	464,3	890,0	4927,1
TIRADENTES	1303,1	927,2	175,4	639,0	0,0	1578,7	751,8	551,3	964,8	476,1	7906,3
Macrorregião Centro Sul	632,1	974,6	516,3	1000,2	1100,4	1298,5	1195,1	539,7	414,9	248,0	8965,7

Fonte: SES-MG Painel, consulta em 21/09/2021. Valores negativos são correções de meses anteriores. Os valores totais incluem notificações desde março/2020.

Nº 37 Semana Epidemiológica 37

Data da atualização: 21/09/2021

Distribuição dos casos de COVID-19 segundo semana epidemiológica e município na Macrorregião Centro Sul, 2021.

Microrregião /município	27	28	29	30	31	32	33	34	35	36	37
Microrregião BARBACENA	370	248	234	186	184	205	207	135	183	96	200
ALFREDO VASCONCELOS	20	27	7	5	5	6	7	11	5	1	2
ALTO RIO DOCE	34	14	17	21	0	15	8	0	17	2	0
ANTONIO CARLOS	11	20	4	7	6	9	15	17	4	11	8
BARBACENA	170	86	147	79	105	73	72	51	126	59	133
CAPELA NOVA	3	0	1	0	0	10	8	11	8	4	3
CARANDAI	83	47	26	27	19	40	41	19	6	2	24
CIPOTANEA	12	7	5	4	7	9	7	0	0	0	3
DESTERRO DO MELO	1	4	0	7	6	6	5	1	0	0	3
IBERTIOGA	10	0	3	0	3	4	1	1	0	0	2
PAIVA	0	10	2	12	3	5	2	1	0	0	0
RESSAQUINHA	2	1	7	5	6	3	4	0	3	4	0
SANTA BARBARA DO TUGURIO	3	9	0	3	1	3	8	1	6	0	-1
SANTA RITA DE IBITIPOCA	10	10	1	2	11	6	4	1	2	4	6
SANTANA DO GARAMBEU	2	1	2	2	1	2	0	4	0	2	0
SENHORA DOS REMEDIOS	9	12	12	12	11	14	25	17	6	7	17
Microrregião CONGONHAS	209	188	160	158	139	138	101	136	118	80	114
CONGONHAS	129	90	74	90	66	45	30	68	44	28	45
DESTERRO DE ENTRE RIOS	0	3	5	1	3	9	0	2	7	2	5
ENTRE RIOS DE MINAS	12	16	15	0	5	9	6	10	6	10	9
JECEABA	3	4	3	5	4	4	6	4	1	0	2
OURO BRANCO	63	74	62	60	56	61	56	49	58	37	52
SAO BRAS DO SUACUI	2	1	1	2	5	10	3	3	2	3	1
Microrregião CONSELHEIRO LAFAIETE	362	207	174	142	187	157	239	175	199	107	173
CARANAIBA	-1	1	0	0	1	0	0	2	6	1	0
CASA GRANDE	0	1	1	1	0	0	0	2	26	2	3
CATAS ALTAS DA NORUEGA	2	2	4	2	5	0	1	2	0	-2	0
CONSELHEIRO LAFAIETE	340	175	130	132	156	130	213	138	150	91	152
CRISTIANO OTONI	3	0	5	2	2	3	1	3	3	4	5
ITAVERAVA	0	5	2	0	1	5	1	1	0	0	3
LAMIM	4	0	4	2	1	3	8	7	9	6	2
PIRANGA	10	11	15	1	15	3	3	2	2	2	4
QUELUZITO	0	0	0	0	1	0	0	0	0	3	0
RIO ESPERA	3	7	5	2	1	0	1	17	1	0	4
SANTANA DOS MONTES	0	3	4	0	0	2	0	1	0	0	0
SENHORA DE OLIVEIRA	1	2	4	0	4	11	11	0	2	0	0
Microrregião SÃO JOÃO DEL REI	358	284	217	218	188	222	252	326	327	268	197
BARROSO	38	24	16	13	9	3	6	8	4	2	7
BOM SUCESSO	18	35	19	7	10	6	3	0	20	33	16
CONCEICAO DA BARRA DE MINAS	5	9	6	21	3	0	3	2	-2	5	4
CORONEL XAVIER CHAVES	5	1	0	1	0	0	-1	2	3	2	5
DORES DE CAMPOS	8	8	5	2	13	10	1	6	3	12	2
IBITURUNA	9	1	2	0	3	1	0	0	1	0	0
LAGOA DOURADA	10	1	1	2	0	4	5	36	53	44	26
MADRE DE DEUS DE MINAS	6	7	6	5	14	23	37	17	13	8	4
NAZARENO	18	15	7	4	3	7	6	5	3	4	12
PIEDADE DO RIO GRANDE	2	0	0	0	0	0	0	3	6	6	0
PRADOS	0	0	0	3	1	12	0	2	4	4	1
RESENDE COSTA	4	2	4	1	0	3	3	2	5	2	0
RITAPOLIS	4	5	1	1	2	1	0	4	7	1	0
SANTA CRUZ DE MINAS	6	19	3	5	3	8	12	5	0	6	4
SAO JOAO DEL REI	185	131	103	123	95	96	111	188	140	96	90
SAO TIAGO	15	20	35	19	19	12	37	19	21	11	10
SAO VICENTE DE MINAS	13	1	0	4	2	8	8	13	31	24	0
TIRADENTES	12	5	9	7	11	28	21	14	15	8	16
Macrorregião Centro Sul	1299	927	785	704	698	722	799	772	827	551	684

Fonte: SES-MG Painel, consulta em 21/09/2021 Nota: Valores negativos são correções de semanas anteriores.

Nº 37 Semana Epidemiológica 37

Data da atualização: 21/09/2021

Incidência dos casos de COVID-19 segundo semana epidemiológica e município na Macrorregião Centro Sul, 2021.											
Microrregião /município	27	28	29	30	31	32	33	34	35	36	37
Microrregião BARBACENA	155,0	103,9	98,1	77,9	77,1	85,9	86,7	56,6	76,7	40,2	83,8
ALFREDO VASCONCELOS	289,6	390,9	101,3	72,4	72,4	86,9	101,3	159,3	72,4	14,5	29,0
ALTO RIO DOCE	309,1	127,3	154,5	190,9	0,0	136,4	72,7	0,0	154,5	18,2	0,0
ANTONIO CARLOS	96,1	174,7	34,9	61,2	52,4	78,6	131,1	148,5	34,9	96,1	69,9
BARBACENA	123,8	62,6	107,1	57,5	76,5	53,2	52,4	37,1	91,8	43,0	96,9
CAPELA NOVA	64,5	0,0	21,5	0,0	0,0	214,9	171,9	236,4	171,9	86,0	64,5
CARANDAI	325,5	184,3	102,0	105,9	74,5	156,9	160,8	74,5	23,5	7,8	94,1
CIPOANEIA	176,8	103,1	73,7	58,9	103,1	132,6	103,1	0,0	0,0	0,0	44,2
DESTERRO DO MELO	34,5	137,9	0,0	241,3	206,8	206,8	172,4	34,5	0,0	0,0	103,4
IBERTIOGA	199,2	0,0	59,7	0,0	59,7	79,7	19,9	19,9	0,0	0,0	39,8
PAIVA	0,0	654,0	130,8	784,8	196,2	327,0	130,8	65,4	0,0	0,0	0,0
RESSAQUINHA	41,6	20,8	145,6	104,0	124,8	62,4	83,2	0,0	62,4	83,2	0,0
SANTA BARBARA DO TUGURIO	67,7	203,2	0,0	67,7	22,6	67,7	180,6	22,6	135,4	0,0	-22,6
SANTA RITA DE IBITIOCA	292,0	292,0	29,2	58,4	321,2	175,2	116,8	29,2	58,4	116,8	175,2
SANTANA DO GARAMBEU	81,4	40,7	81,4	81,4	40,7	81,4	0,0	162,7	0,0	81,4	0,0
SENHORA DOS REMEDIOS	86,1	114,7	114,7	114,7	105,2	133,9	239,0	162,5	57,4	66,9	162,5
Microrregião CONGONHAS	166,6	149,9	127,5	125,9	110,8	110,0	80,5	108,4	94,1	63,8	90,9
CONGONHAS	235,6	164,3	135,1	164,3	120,5	82,2	54,8	124,2	80,3	51,1	82,2
DESTERRO DE ENTRE RIOS	0,0	41,4	69,0	13,8	41,4	124,3	0,0	27,6	96,6	27,6	69,0
ENTRE RIOS DE MINAS	78,4	104,6	98,1	0,0	32,7	58,8	39,2	65,4	39,2	65,4	58,8
JECEABA	61,1	81,4	61,1	101,8	81,4	81,4	122,1	81,4	20,4	0,0	40,7
OURO BRANCO	159,5	187,3	157,0	151,9	141,8	154,4	141,8	124,1	146,8	93,7	131,6
SAO BRAS DO SUACUI	53,5	26,8	26,8	53,5	133,8	267,5	80,3	80,3	53,5	80,3	26,8
Microrregião CONSELHEIRO LAFAIETE	194,4	111,2	93,4	76,2	100,4	84,3	128,3	94,0	106,9	57,5	92,9
CARANAIBA	-31,4	31,4	0,0	0,0	31,4	0,0	0,0	62,8	188,5	31,4	0,0
CASA GRANDE	0,0	44,3	44,3	44,3	0,0	0,0	0,0	88,6	1152,0	88,6	132,9
CATAS ALTAS DA NORUEGA	54,9	54,9	109,9	54,9	137,3	0,0	27,5	54,9	0,0	-54,9	0,0
CONSELHEIRO LAFAIETE	264,4	136,1	101,1	102,7	121,3	101,1	165,6	107,3	116,7	70,8	118,2
CRISTIANO OTONI	58,3	0,0	97,1	38,8	38,8	58,3	19,4	58,3	58,3	77,7	97,1
ITAVERAVA	0,0	92,3	36,9	0,0	18,5	92,3	18,5	18,5	0,0	0,0	55,4
LAMIM	118,0	0,0	118,0	59,0	29,5	88,5	235,9	206,4	265,4	176,9	59,0
PIRANGA	56,7	62,4	85,1	5,7	85,1	17,0	17,0	11,3	11,3	11,3	22,7
QUELUZITO	0,0	0,0	0,0	0,0	51,6	0,0	0,0	0,0	0,0	154,7	0,0
RIO ESPERA	54,8	127,9	91,3	36,5	18,3	0,0	18,3	310,6	18,3	0,0	73,1
SANTANA DOS MONTES	0,0	79,4	105,9	0,0	0,0	53,0	0,0	26,5	0,0	0,0	0,0
SENHORA DE OLIVEIRA	17,3	34,6	69,1	0,0	69,1	190,1	190,1	0,0	34,6	0,0	0,0
Microrregião SÃO JOÃO DEL REI	148,8	118,0	90,2	90,6	78,1	92,2	104,7	135,5	135,9	111,4	81,9
BARROSO	182,6	115,3	76,9	62,5	43,2	14,4	28,8	38,4	19,2	9,6	33,6
BOM SUCESSO	102,3	198,8	107,9	39,8	56,8	34,1	17,0	0,0	113,6	187,5	90,9
CONCEICAO DA BARRA DE MINAS	126,5	227,6	151,7	531,1	75,9	0,0	75,9	50,6	-50,6	126,5	101,2
CORONEL XAVIER CHAVES	145,6	29,1	0,0	29,1	0,0	0,0	-29,1	58,2	87,4	58,2	145,6
DORES DE CAMPOS	78,8	78,8	49,2	19,7	128,0	98,5	9,8	59,1	29,5	118,2	19,7
IBITURUNA	301,1	33,5	66,9	0,0	100,4	33,5	0,0	0,0	33,5	0,0	0,0
LAGOA DOURADA	76,9	7,7	7,7	15,4	0,0	30,7	38,4	276,7	407,4	338,2	199,9
MADRE DE DEUS DE MINAS	117,7	137,3	117,7	98,1	274,6	451,2	725,8	333,5	255,0	156,9	78,5
NAZARENO	209,1	174,3	81,3	46,5	34,9	81,3	69,7	58,1	34,9	46,5	139,4
PIEDADE DO RIO GRANDE	44,5	0,0	0,0	0,0	0,0	0,0	0,0	66,7	133,4	133,4	0,0
PRADOS	0,0	0,0	0,0	33,2	11,1	132,9	0,0	22,1	44,3	44,3	11,1
RESENDE COSTA	34,8	17,4	34,8	8,7	0,0	26,1	26,1	17,4	43,5	17,4	0,0
RITAPOLIS	86,9	108,6	21,7	21,7	43,4	21,7	0,0	86,9	152,0	21,7	0,0
SANTA CRUZ DE MINAS	69,7	220,8	34,9	58,1	34,9	93,0	139,5	58,1	0,0	69,7	46,5
SAO JOAO DEL REI	205,4	145,4	114,3	136,5	105,5	106,6	123,2	208,7	155,4	106,6	99,9
SAO TIAGO	137,1	182,8	319,9	173,7	173,7	109,7	338,2	173,7	191,9	100,5	91,4
SAO VICENTE DE MINAS	167,7	12,9	0,0	51,6	25,8	103,2	103,2	167,7	399,8	309,6	0,0
TIRADENTES	150,4	62,6	112,8	87,7	137,8	350,8	263,1	175,4	187,9	100,2	200,5
Macrorregião Centro Sul	164,2	117,2	99,2	89,0	88,2	91,3	101,0	97,6	104,6	69,7	86,5

Fonte: SES-MG Painel, consulta em 21/09/2021. Nota: Valores negativos são correções de semanas anteriores.

Distribuição dos óbitos por COVID-19 segundo mês e município na Macrorregião Centro Sul, 2020/2021.

Microrregião /município	Dez.	Jan.	Fev.	Mar.	Abr.	Mai	Jun.	Jul.	Ago.	Set.	Total
Microrregião BARBACENA	17	55	34	42	99	81	68	34	16	10	490
ALFREDO VASCONCELOS	1	2	1	0	5	2	0	1	0	2	15
ALTO RIO DOCE	5	5	3	5	3	0	4	1	2	-1	29
ANTONIO CARLOS	0	2	2	0	2	4	4	0	0	1	17
BARBACENA	8	33	20	23	65	53	35	25	10	5	300
CAPELA NOVA	0	1	0	0	1	1	1	0	0	0	5
CARANDAI	1	2	3	8	11	8	12	3	0	0	51
CIPOTANEA	0	3	5	4	2	1	5	0	0	2	23
DESTERRO DO MELO	0	0	0	0	1	-1	0	0	0	0	0
IBERTIOGA	0	1	0	0	1	4	3	1	2	0	12
PAIVA	0	2	0	0	0	0	1	0	0	0	3
RESSAQUINHA	0	0	0	1	3	5	1	1	0	0	11
SANTA BARBARA DO TUGURIO	0	0	0	0	0	0	2	1	0	0	3
SANTA RITA DE IBITIPOCA	0	0	0	0	1	1	0	0	0	0	2
SANTANA DO GARAMBEU	0	2	0	0	0	0	0	0	0	0	2
SENHORA DOS REMEDIOS	2	2	0	1	4	3	0	1	2	1	17
Microrregião CONGONHAS	4	23	12	18	38	30	29	12	10	5	208
CONGONHAS	3	10	4	11	23	16	10	6	6	1	107
DESTERRO DE ENTRE RIOS	0	3	1	0	2	1	1	1	0	0	10
ENTRE RIOS DE MINAS	0	3	0	1	6	3	4	0	1	2	22
JECEABA	0	0	0	1	1	2	1	1	0	0	8
OURO BRANCO	1	7	6	5	3	7	13	4	3	2	56
SAO BRAS DO SUACUI	0	0	1	0	3	1	0	0	0	0	5
Microrregião CONSELHEIRO LAFAIETE	9	20	25	65	86	52	43	19	12	4	372
CARANAIBA	0	1	0	2	0	0	0	0	0	0	4
CASA GRANDE	0	0	0	0	2	1	0	0	0	0	4
CATAS ALTAS DA NORUEGA	0	1	1	0	1	1	0	0	0	0	4
CONSELHEIRO LAFAIETE	6	12	19	53	69	41	34	14	7	4	279
CRISTIANO OTONI	0	1	1	2	6	2	2	0	1	1	17
ITAVERAVA	0	2	0	1	0	0	0	0	0	0	3
LAMIM	0	0	0	1	1	1	0	0	0	0	3
PIRANGA	1	2	2	3	2	6	4	3	2	0	35
QUELUZITO	2	0	0	0	0	0	0	0	1	0	5
RIO ESPERA	0	0	0	2	4	0	2	0	1	-1	10
SANTANA DOS MONTES	0	0	0	0	0	0	0	0	0	0	0
SENHORA DE OLIVEIRA	0	1	2	1	1	0	1	2	0	0	8
Microrregião SÃO JOÃO DEL REI	5	39	39	37	83	102	92	38	25	18	521
BARROSO	0	4	2	3	6	24	8	6	2	1	58
BOM SUCESSO	0	0	3	0	1	0	12	5	3	0	25
CONCEICAO DA BARRA DE MINAS	0	0	2	0	0	0	1	0	1	1	5
CORONEL XAVIER CHAVES	0	0	1	2	1	0	0	0	0	0	4
DORES DE CAMPOS	0	4	3	2	6	15	2	2	0	1	37
IBITURUNA	0	0	0	0	1	0	0	0	0	0	1
LAGOA DOURADA	0	0	2	4	2	1	2	1	0	0	14
MADRE DE DEUS DE MINAS	0	1	0	1	0	5	3	0	0	0	11
NAZARENO	0	1	1	0	2	2	1	0	1	0	9
PIEDADE DO RIO GRANDE	0	2	1	0	3	0	2	0	0	0	10
PRADOS	0	1	4	1	4	3	1	2	1	0	19
RESENDE COSTA	0	0	3	0	0	5	6	0	5	3	22
RITAPOLIS	2	1	3	0	1	3	1	1	0	1	13
SANTA CRUZ DE MINAS	0	2	0	1	6	2	7	1	0	0	23
SAO JOAO DEL REI	3	18	12	20	42	36	40	19	8	7	226
SAO TIAGO	0	2	1	0	1	2	2	1	4	0	17
SAO VICENTE DE MINAS	0	1	1	1	1	1	1	0	0	2	8
TIRADENTES	0	2	0	2	6	3	3	0	0	2	19
Macrorregião Centro Sul	35	137	110	162	306	265	232	103	63	37	1591

Fonte: SES-MG Paineis, consulta em 21/09/2021. Valores negativos são correções de meses anteriores. Os valores totais incluem notificações desde março/2020.

Mortalidade COVID-19 - óbitos por 100.000 habitantes segundo mês e município na Macrorregião Centro Sul, 2020/2021

Microrregião /município	Dez.	Jan.	Fev.	Mar.	Abr.	Mai	Jun.	Jul.	Ago.	Set.	Total
Microrregião BARBACENA	7,1	23,0	14,2	17,6	41,5	33,9	28,5	14,2	6,7	4,2	205,3
ALFREDO VASCONCELOS	14,5	29,0	14,5	0,0	72,4	29,0	0,0	14,5	0,0	29,0	217,2
ALTO RIO DOCE	45,5	45,5	27,3	45,5	27,3	0,0	36,4	9,1	18,2	-9,1	263,6
ANTONIO CARLOS	0,0	17,5	17,5	0,0	17,5	34,9	34,9	0,0	0,0	8,7	148,5
BARBACENA	5,8	24,0	14,6	16,8	47,3	38,6	25,5	18,2	7,3	3,6	218,5
CAPELA NOVA	0,0	21,5	0,0	0,0	21,5	21,5	21,5	0,0	0,0	0,0	107,5
CARANDAI	3,9	7,8	11,8	31,4	43,1	31,4	47,1	11,8	0,0	0,0	200,0
CIPOTANEA	0,0	44,2	73,7	58,9	29,5	14,7	73,7	0,0	0,0	29,5	338,9
DESTERRO DO MELO	0,0	0,0	0,0	0,0	34,5	-34,5	0,0	0,0	0,0	0,0	0,0
IBERTIOGA	0,0	19,9	0,0	0,0	19,9	79,7	59,7	19,9	39,8	0,0	239,0
PAIVA	0,0	130,8	0,0	0,0	0,0	0,0	65,4	0,0	0,0	0,0	196,2
RESSAQUINHA	0,0	0,0	0,0	20,8	62,4	104,0	20,8	20,8	0,0	0,0	228,8
SANTA BARBARA DO TUGURIO	0,0	0,0	0,0	0,0	0,0	0,0	45,1	22,6	0,0	0,0	67,7
SANTA RITA DE IBITIPOCA	0,0	0,0	0,0	0,0	29,2	29,2	0,0	0,0	0,0	0,0	58,4
SANTANA DO GARAMBEU	0,0	81,4	0,0	0,0	0,0	0,0	0,0	0,0	0,0	0,0	81,4
SENHORA DOS REMEDIOS	19,1	19,1	0,0	9,6	38,2	28,7	0,0	9,6	19,1	9,6	162,5
Microrregião CONGONHAS	3,2	18,3	9,6	14,3	30,3	23,9	23,1	9,6	8,0	4,0	165,8
CONGONHAS	5,5	18,3	7,3	20,1	42,0	29,2	18,3	11,0	11,0	1,8	195,4
DESTERRO DE ENTRE RIOS	0,0	41,4	13,8	0,0	27,6	13,8	13,8	13,8	0,0	0,0	138,1
ENTRE RIOS DE MINAS	0,0	19,6	0,0	6,5	39,2	19,6	26,1	0,0	6,5	13,1	143,8
JECEABA	0,0	0,0	0,0	20,4	20,4	40,7	20,4	20,4	0,0	0,0	162,9
OURO BRANCO	2,5	17,7	15,2	12,7	7,6	17,7	32,9	10,1	7,6	5,1	141,8
SAO BRAS DO SUACUI	0,0	0,0	26,8	0,0	80,3	26,8	0,0	0,0	0,0	0,0	133,8
Microrregião CONSELHEIRO LAFAIETE	4,8	10,7	13,4	34,9	46,2	27,9	23,1	10,2	6,4	2,1	199,8
CARANAIBA	0,0	31,4	0,0	62,8	0,0	0,0	0,0	0,0	0,0	0,0	125,7
CASA GRANDE	0,0	0,0	0,0	0,0	88,6	44,3	0,0	0,0	0,0	0,0	177,2
CATAS ALTAS DA NORUEGA	0,0	27,5	27,5	0,0	27,5	27,5	0,0	0,0	0,0	0,0	109,9
CONSELHEIRO LAFAIETE	4,7	9,3	14,8	41,2	53,7	31,9	26,4	10,9	5,4	3,1	217,0
CRISTIANO OTONI	0,0	19,4	19,4	38,8	116,5	38,8	38,8	0,0	19,4	19,4	330,1
ITAVERAVA	0,0	36,9	0,0	18,5	0,0	0,0	0,0	0,0	0,0	0,0	55,4
LAMIM	0,0	0,0	0,0	29,5	29,5	29,5	0,0	0,0	0,0	0,0	88,5
PIRANGA	5,7	11,3	11,3	17,0	11,3	34,0	22,7	17,0	11,3	0,0	198,6
QUELUZITO	103,1	0,0	0,0	0,0	0,0	0,0	0,0	0,0	51,6	0,0	257,9
RIO ESPERA	0,0	0,0	0,0	36,5	73,1	0,0	36,5	0,0	18,3	-18,3	182,7
SANTANA DOS MONTES	0,0	0,0	0,0	0,0	0,0	0,0	0,0	0,0	0,0	0,0	0,0
SENHORA DE OLIVEIRA	0,0	17,3	34,6	17,3	17,3	0,0	17,3	34,6	0,0	0,0	138,3
Microrregião SÃO JOÃO DEL REI	2,1	16,2	16,2	15,4	34,5	42,4	38,2	15,8	10,4	7,5	216,5
BARROSO	0,0	19,2	9,6	14,4	28,8	115,3	38,4	28,8	9,6	4,8	278,7
BOM SUCESSO	0,0	0,0	17,0	0,0	5,7	0,0	68,2	28,4	17,0	0,0	142,0
CONCEICAO DA BARRA DE MINAS	0,0	0,0	50,6	0,0	0,0	0,0	25,3	0,0	25,3	25,3	126,5
CORONEL XAVIER CHAVES	0,0	0,0	29,1	58,2	29,1	0,0	0,0	0,0	0,0	0,0	116,5
DORES DE CAMPOS	0,0	39,4	29,5	19,7	59,1	147,7	19,7	19,7	0,0	9,8	364,4
IBITURUNA	0,0	0,0	0,0	0,0	33,5	0,0	0,0	0,0	0,0	0,0	33,5
LAGOA DOURADA	0,0	0,0	15,4	30,7	15,4	7,7	15,4	7,7	0,0	0,0	107,6
MADRE DE DEUS DE MINAS	0,0	19,6	0,0	19,6	0,0	98,1	58,8	0,0	0,0	0,0	215,8
NAZARENO	0,0	11,6	11,6	0,0	23,2	23,2	11,6	0,0	11,6	0,0	104,6
PIEDADE DO RIO GRANDE	0,0	44,5	22,2	0,0	66,7	0,0	44,5	0,0	0,0	0,0	222,4
PRADOS	0,0	11,1	44,3	11,1	44,3	33,2	11,1	22,1	11,1	0,0	210,4
RESENDE COSTA	0,0	0,0	26,1	0,0	0,0	43,5	52,2	0,0	43,5	26,1	191,3
RITAPOLIS	43,4	21,7	65,2	0,0	21,7	65,2	21,7	21,7	0,0	21,7	282,4
SANTA CRUZ DE MINAS	0,0	23,2	0,0	11,6	69,7	23,2	81,4	11,6	0,0	0,0	267,3
SAO JOAO DEL REI	3,3	20,0	13,3	22,2	46,6	40,0	44,4	21,1	8,9	7,8	250,9
SAO TIAGO	0,0	18,3	9,1	0,0	9,1	18,3	18,3	9,1	36,6	0,0	155,4
SAO VICENTE DE MINAS	0,0	12,9	12,9	12,9	12,9	12,9	12,9	0,0	0,0	25,8	103,2
TIRADENTES	0,0	25,1	0,0	25,1	75,2	37,6	37,6	0,0	0,0	25,1	238,1
Macrorregião Centro Sul	4,4	17,3	13,9	20,5	38,7	33,5	29,3	13,0	8,0	4,7	201,1

Fonte: SES-MG Painel, consulta em 21/09/2021. Valores negativos são correções de meses anteriores. Os valores totais incluem notificações desde março/2020.

2.2 Evolução do número casos confirmados e de notificados

Casos notificados no ESUS VE com presença de ao menos um dos sintomas dentre febre, dor de garganta, tosse, dispneia, coriza, alteração gustativa ou alteração olfativa segundo semana de notificação; Macrorregião Centro Sul - MG. 2020/2021.

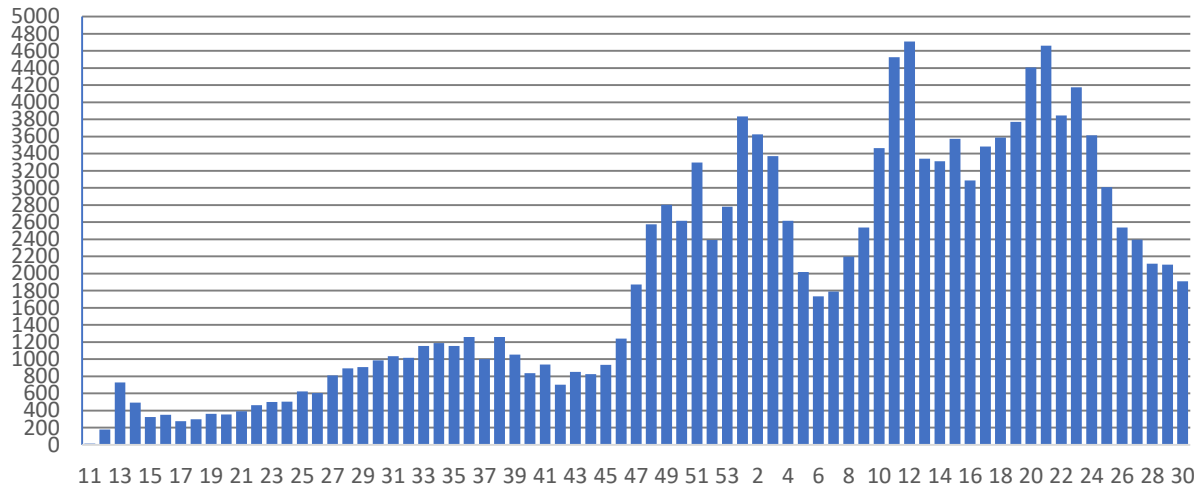

Fonte: ESUS-VE, consulta em 05/08/2021.

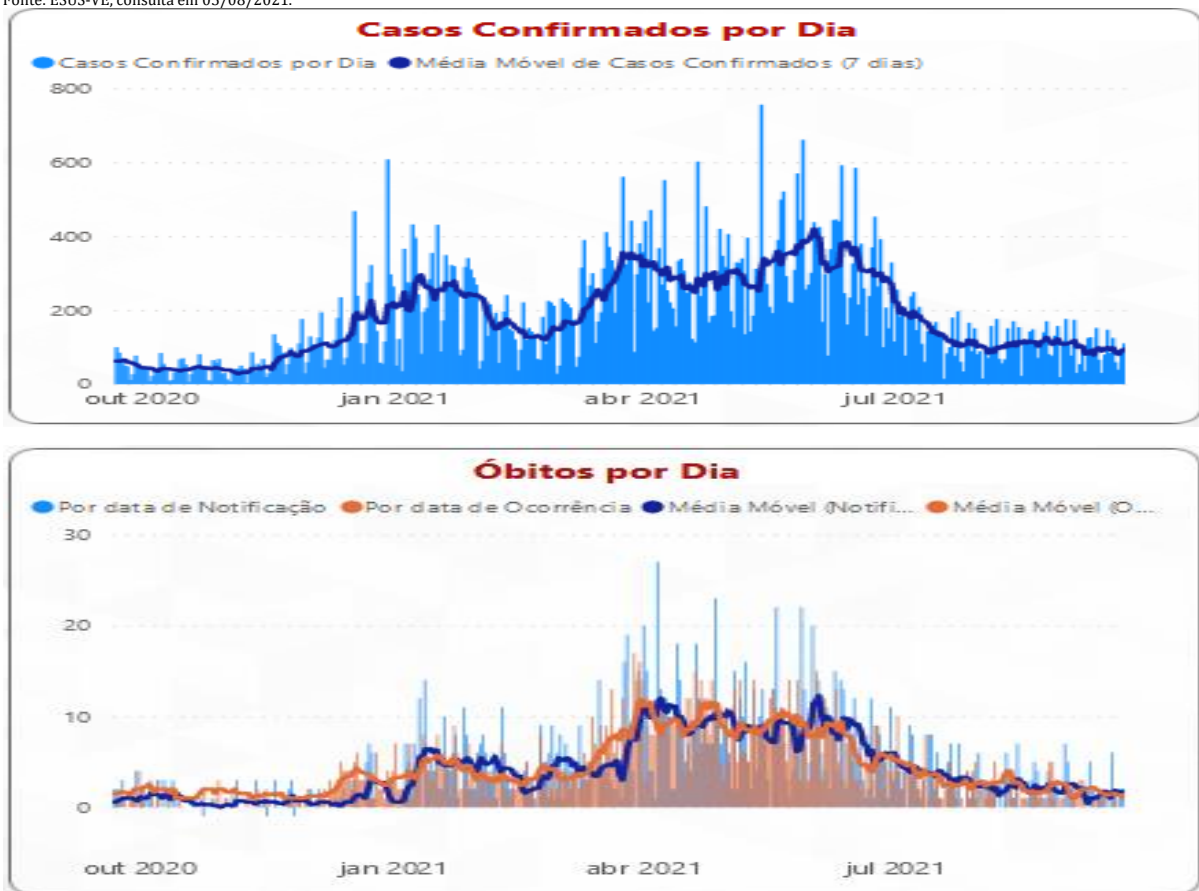

Fonte: SES-MG Painel, consulta em 22/09/2021. Óbitos e casos confirmados por dia. Valores negativos são correções de datas anteriores.

3. SITUAÇÃO ASSISTENCIAL

3.1 Distribuição de leitos COVID adulto SUS segundo microrregião.

Microrregião	Enfermaria	UTI	Suporte Ventilatório
Barbacena	26	30	-
Congonhas	30	10	-
Conselheiro Lafaiete	39	17	-
São João del Rei	40	50	9
Total	135	107	9

FONTE: SRS BRB, em 02/09/2021

3.2 Proporção de leitos ocupados em UTI

MACRORREGIÃO	% LEITOS UTI OCUPADOS	% LEITOS UTI COVID OCUPADOS	% OCUPADA POR COVID ▲
☒ VALE DO AÇO	25,50%	5,78%	4,36%
☒ CENTRO SUL	44,20%	13,68%	8,84%
☒ CONSELHEIRO LAFAIETE	34,62%	0,00%	0,00%
☒ SÃO JOÃO DEL REI	35,71%	12,00%	8,57%
☒ CONGONHAS	20,00%	10,00%	10,00%
☒ BARBACENA	58,67%	22,50%	12,00%
☒ NORTE	39,42%	16,50%	10,90%
☒ JEQUITINHONHA	43,33%	11,67%	11,67%
☒ SUL	48,31%	17,91%	12,88%
☒ LESTE DO SUL	48,34%	25,00%	15,23%
☒ LESTE	39,58%	20,27%	15,63%
☒ SUDESTE	56,83%	28,47%	15,66%
☒ CENTRO	60,93%	35,18%	16,06%
☒ NORDESTE	44,34%	22,22%	16,98%
☒ OESTE	52,84%	27,68%	17,38%
☒ NOROESTE	32,28%	28,75%	18,11%
☒ TRIÂNGULO DO SUL	58,40%	33,33%	19,20%
☒ TRIÂNGULO DO NORTE	56,73%	30,62%	20,51%
Total	51,13%	24,21%	14,62%

Fonte: Painel BI SES-MG, consulta em 22/09/2021. Macrorregião Centro Sul

3.3 Proporção de leitos ocupados de Enfermaria

MACRORREGIÃO	PROPORÇÃO OCUPADA LEITOS ENFERMARIA	PROPORÇÃO OCUPADA POR COVID
CENTRO	103,19%	11,29%
CENTRO SUL	54,91%	4,02%
JEQUITINHONHA	62,95%	3,79%
LESTE	119,76%	6,07%
LESTE DO SUL	59,44%	4,23%
NORDESTE	63,40%	1,32%
NOROESTE	57,97%	7,10%
NORTE	74,32%	3,39%
OESTE	67,88%	8,50%
SUDESTE	53,10%	3,54%
SUL	49,55%	2,90%
TRIÂNGULO DO NORTE	115,91%	19,41%
TRIÂNGULO DO SUL	73,03%	4,34%
VALE DO AÇO	94,41%	8,38%
Total	78,99%	7,27%

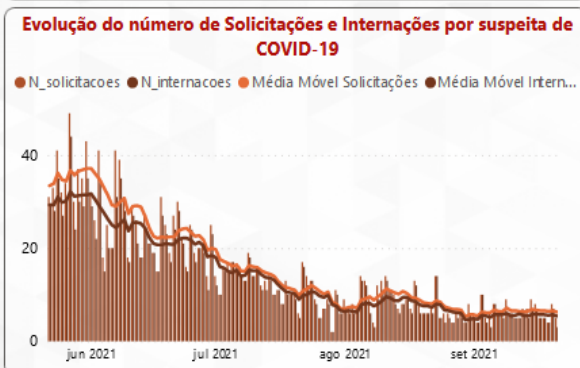
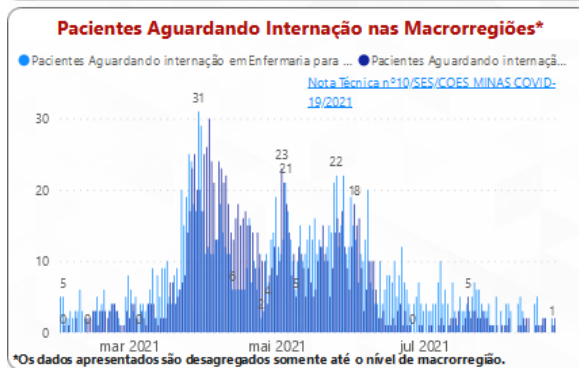
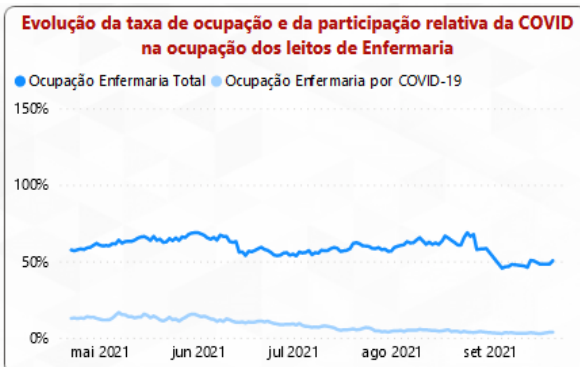
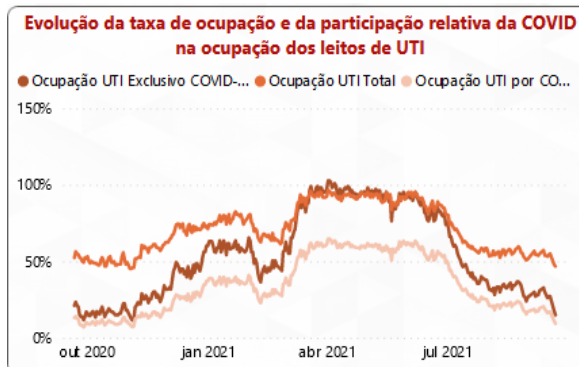

Fonte: Painel BI SES-MG, consulta em 22/09/2021. Macrorregião Centro Sul

4. PERFIL EPIDEMIOLÓGICO DOS CASOS CONFIRMADOS E ÓBITOS COVID-19

4.1 Casos confirmados por COVID-19 por sexo, idade, fator de risco e internação

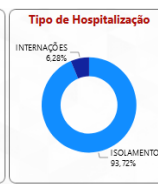
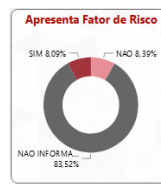
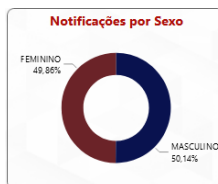
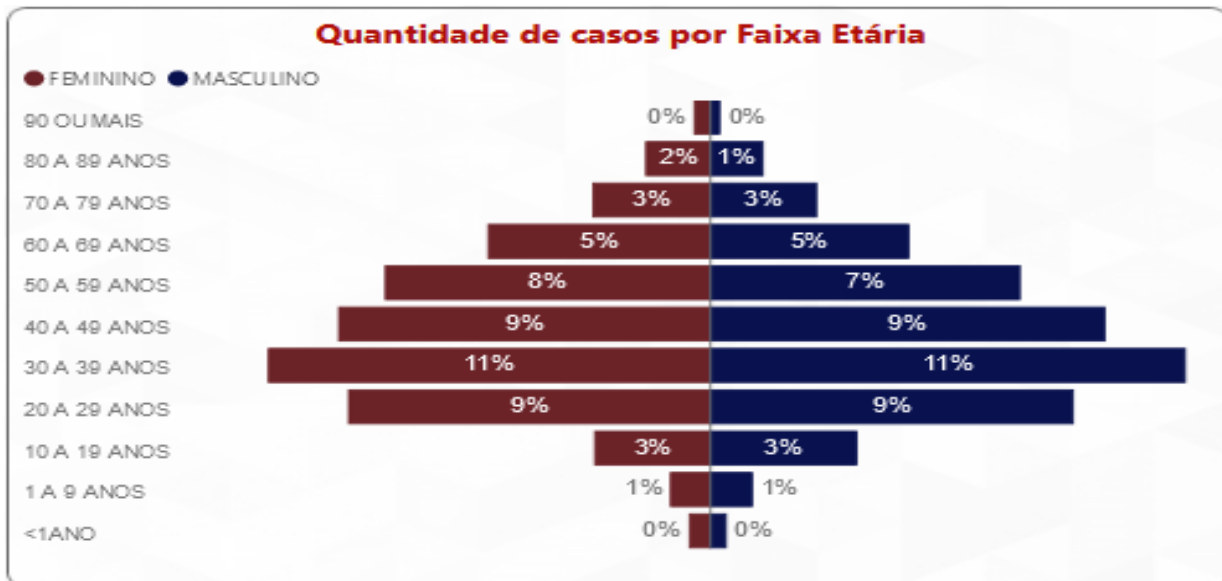

Fonte: Painel BI SES-MG, consulta em 04/08/2021.

4.2 Distribuição de e óbitos confirmados por COVID-19 por sexo, idade e fator de risco

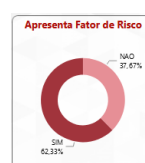
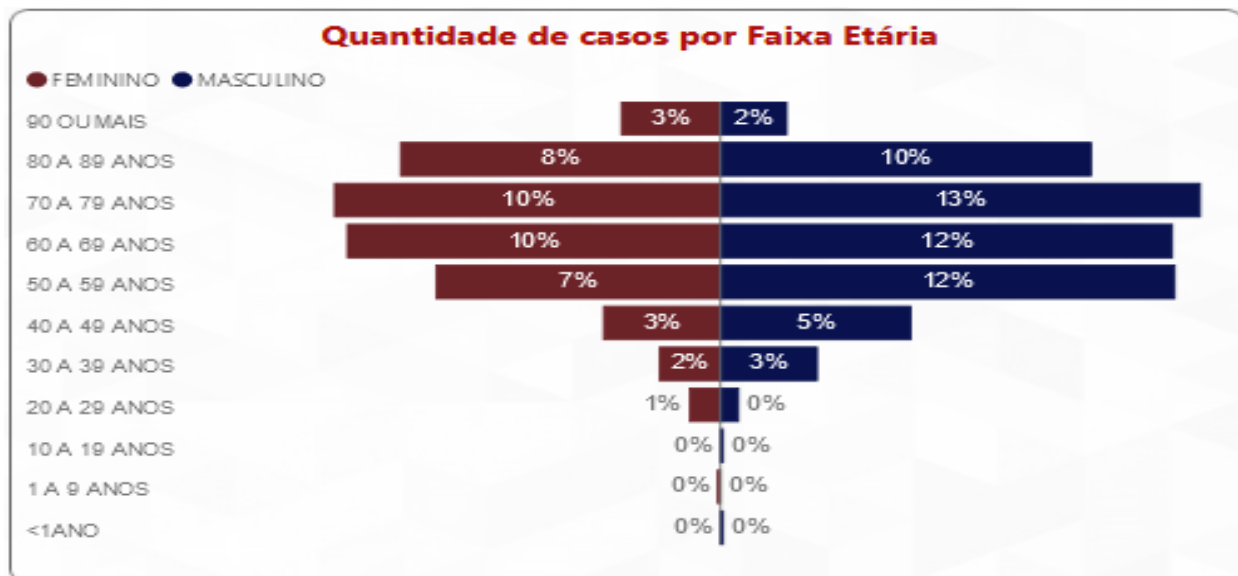

Fonte: Painel BI SES-MG, consulta em 04/08/2021

4.2 Distribuição de e óbitos confirmados por COVID-19 por sexo e idade

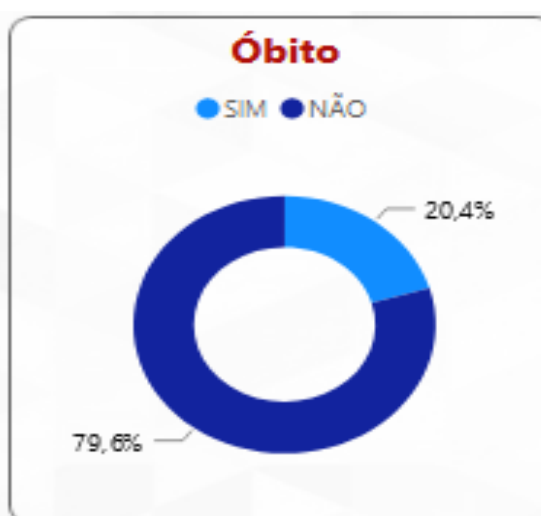
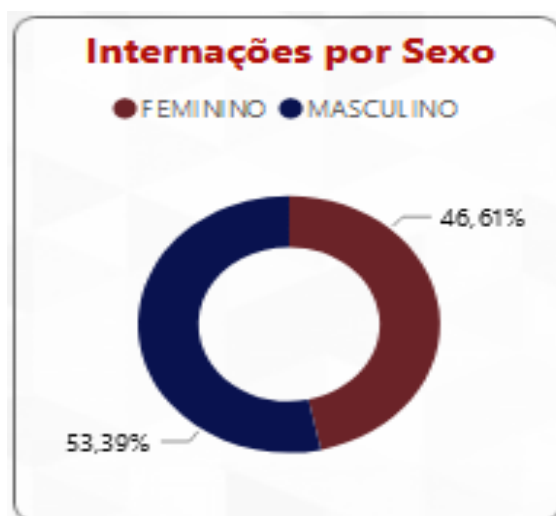
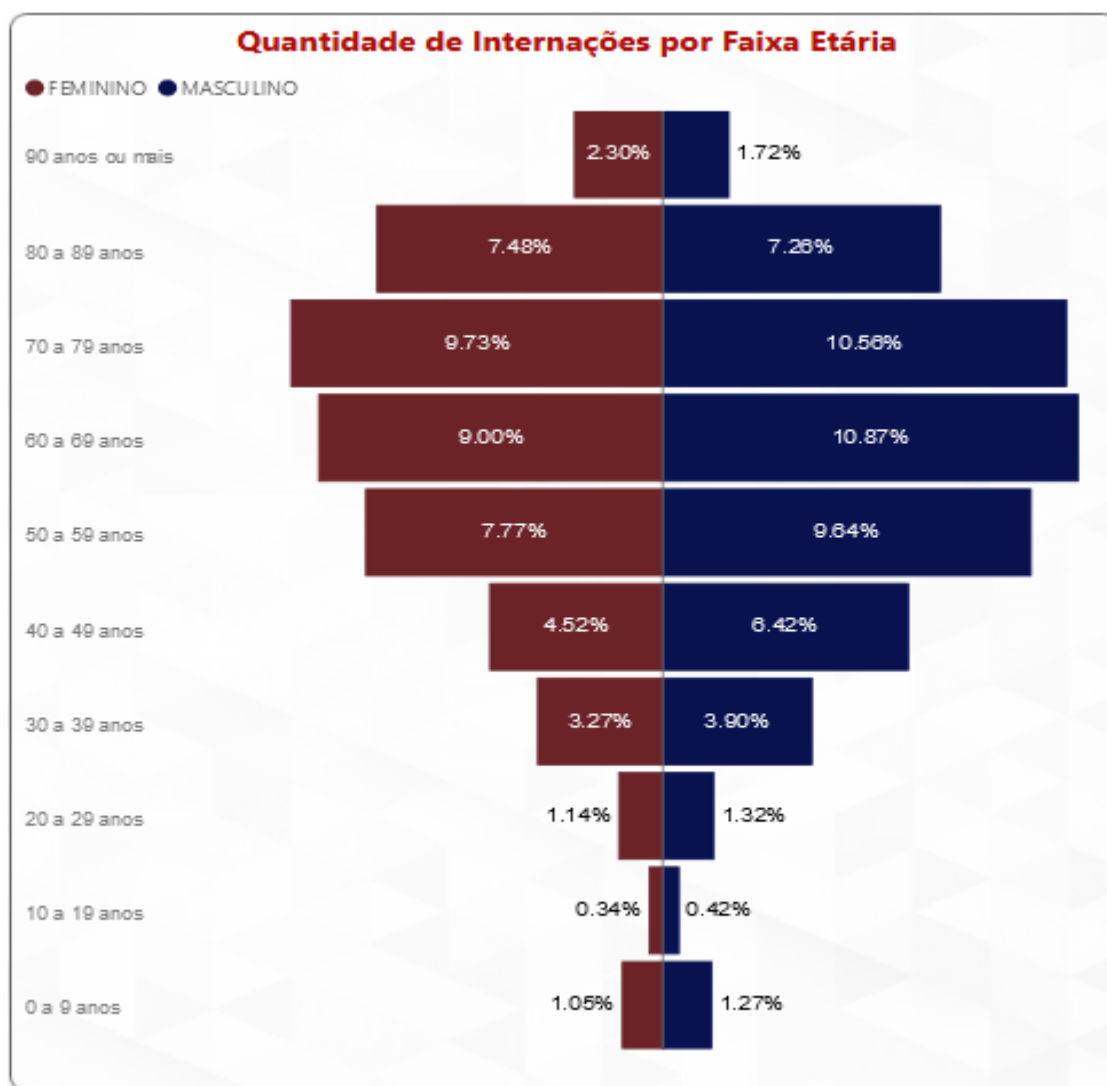

Fonte: Painel BI SES-MG, consulta em 04/08/2021

4.3 Evolução do Rt das solicitações de internação COVID na Macrorregião Centro Sul 26/3/2020 a 02/08/2021.

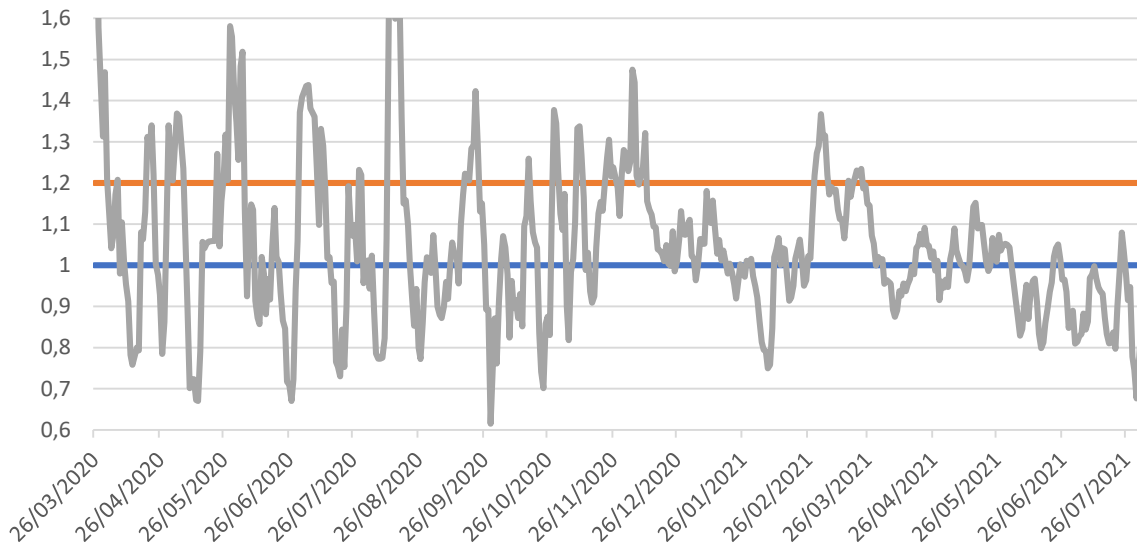

Fonte: SES-MG

5. SURTOS

5.1 Distribuição dos surtos de Síndrome Respiratória Aguda notificados e possivelmente associados ao Covid-19

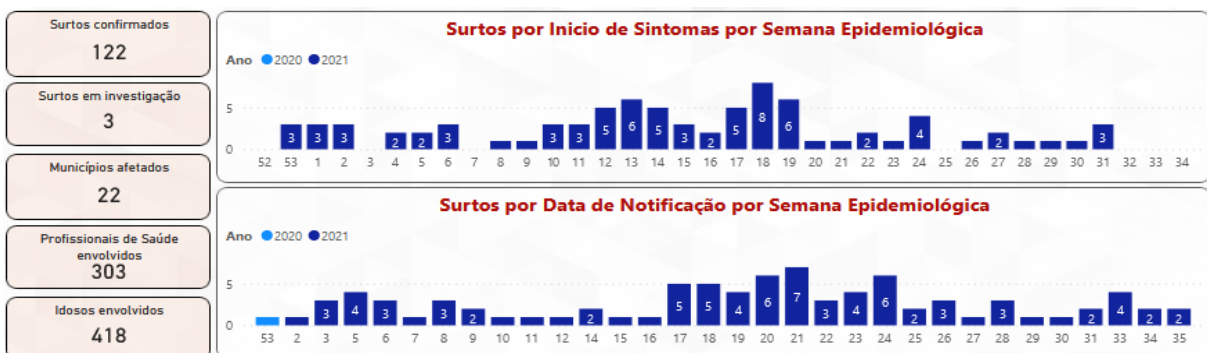

Tipo de Estabelecimento	Surtos	Casos Confirmados	Número de Expostos	SRAG	Óbitos
EMPRESA	46	541	1.616	9	4
SERVICO DE SAUDE	32	399	1.451	50	24
ILPI	16	239	734	75	32
UNIDADE PRISIONAL	7	116	345	1	1
NAO INFORMADO	5	47	79	0	0
SERVICOS PUBLICOS	5	38	183	6	0
	3	76			
COMUNIDADE RELIGIOSA	2	32			
ESCOLA	2	244	1.304	0	0
SEGURANCA PUBLICA	2	24	204	0	0
APAC	1	36	36	0	0
SERVICO DE ACOLHIMENTO	1	5	14	0	0
Total	122	1.797	5.966	141	61

Fonte: SES-MG, consulta em 24/08/2021.

6. SINDROME RESPIRATÓRIA AGUDA GRAVE - SRAG

6.1 Casos notificados de SRAG em residentes por semana epidemiológica de 2020/2021 e microrregião de notificação.

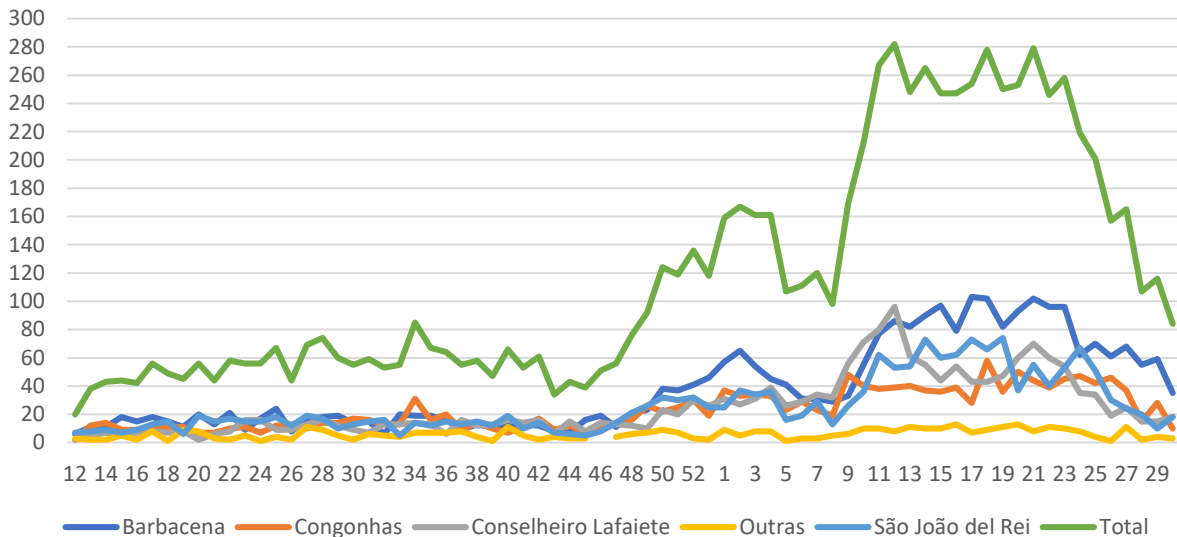

6.2 Óbitos nos casos notificados de SRAG em residentes da macrorregião Centro Sul por semana epidemiológica e microrregião de notificação, 2020/2021.

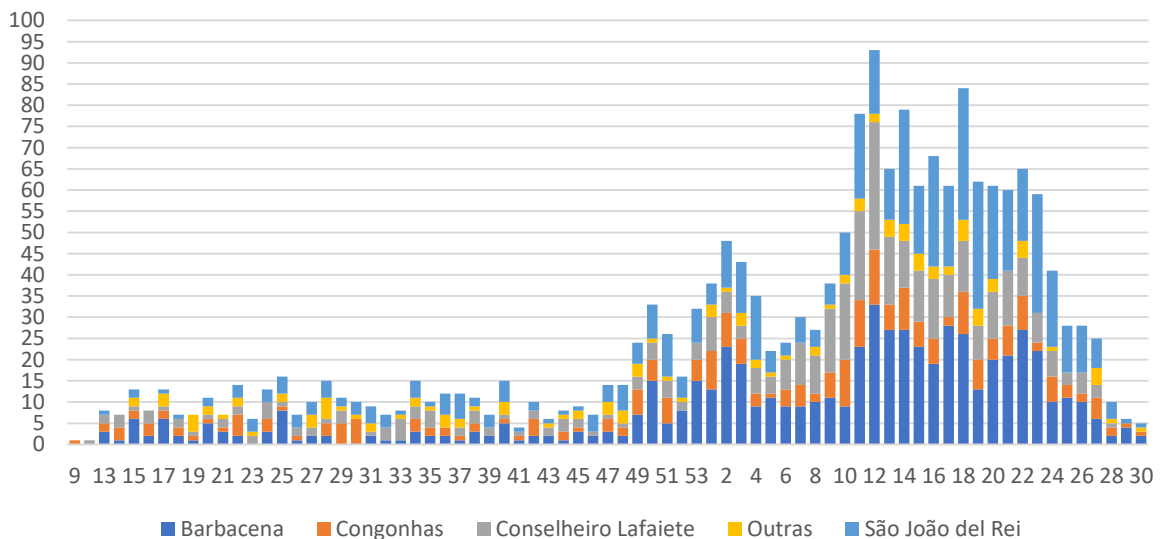

7. RESULTADOS LABORATORIAIS - RT-PCR - MACRORREG. CENTRO SUL 2020/21

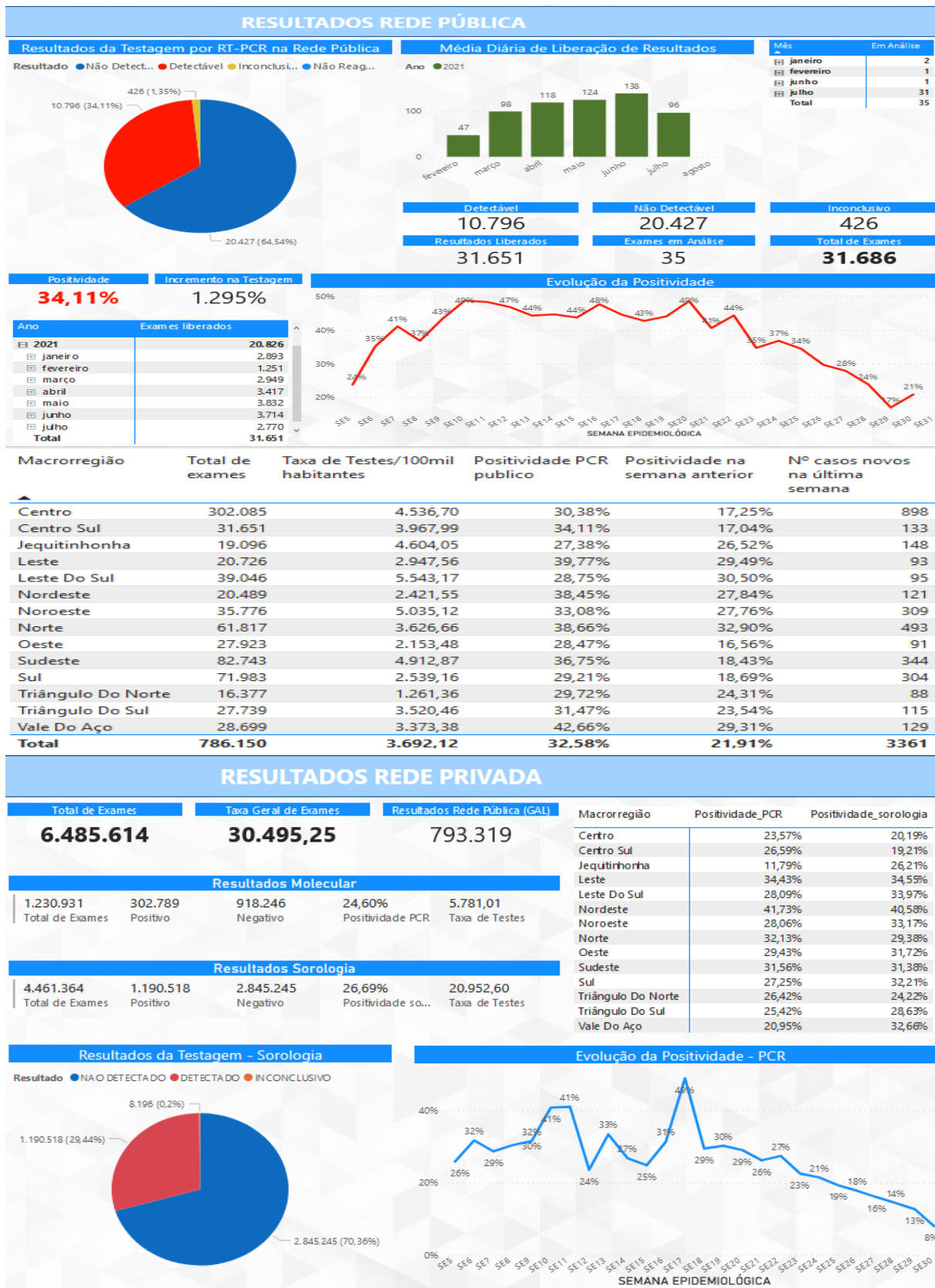

Total de Exames

6.485.614

Taxa Geral de Exames

30.495,25

Resultados Rede Pública (GAL)

793.319

Resultados Molecular				
1.230.931	302.789	918.246	24,60%	5.781,01
Total de Exames	Positivo	Negativo	Positividade PCR	Taxa de Testes

Resultados Sorologia				
4.461.364	1.190.518	2.845.245	26,69%	20.952,60
Total de Exames	Positivo	Negativo	Positividade so...	Taxa de Testes

Resultados da Testagem - Sorologia

Resultado: NAO DETECTADO DETECTADO INCONCLUSIVO

Evolução da Positividade - PCR

FONTE: SES MG 02/08/2021

Nota: Dados sujeitos à alteração.

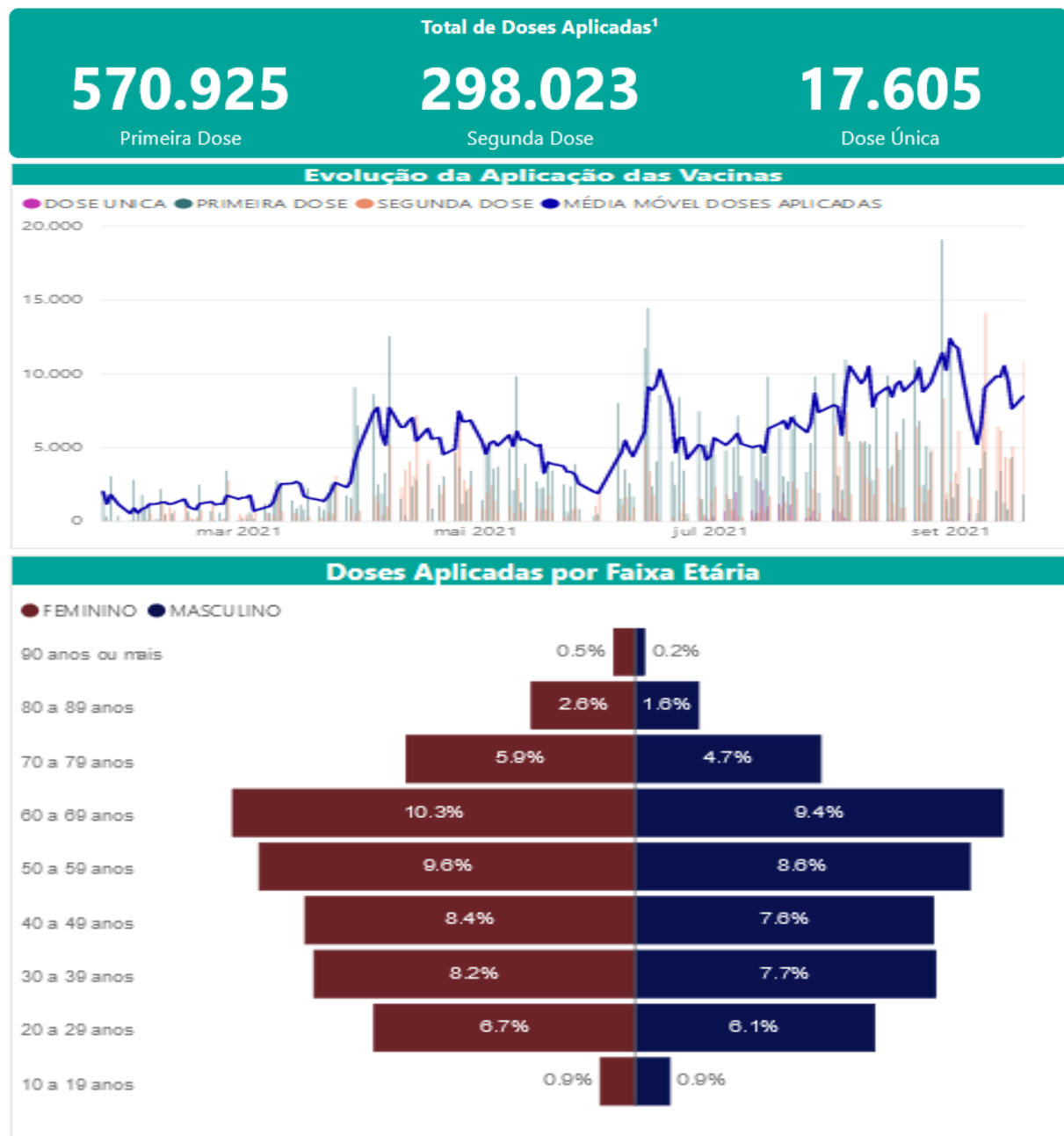
8. SITUAÇÃO VACINAL MACRORREGIÃO CENTRO SUL-MG, 2021.

FONTE: SES MG 21/09/2021

Nota: Dados sujeitos à alteração