

# BOLETIM

# ESPECIAL

## Macrorregião

## Centro Sul

## SRS Barbacena

## GRS São João del Rei

### Número 35

**Governador do Estado de Minas Gerais**

Romeu Zema Neto

**Secretário de Estado de Saúde de Minas Gerais**

Fábio Baccheretti Vitor

**Secretário de Estado Adjunto**

André Luiz Moreira dos Anjos

**Chefia de Gabinete****Assessora de Comunicação Social****Subsecretaria de Políticas e Ações de Saúde**

Marcilio Dias Magalhães

**Subsecretaria de Regulação do Acesso a Serviços e Insumos de Saúde**

Juliana Ávila Teixeira

**Subsecretaria de Inovação e Logística em Saúde**

André de Andrade Ranieri

**Subsecretaria de Gestão Regional**

Darlan Venâncio Thomaz Pereira

**Subsecretaria de Vigilância em Saúde**

Janaina Passos de Paula

**Dirigentes das Regionais de Saúde**

Hérica Vieira Santos

Edwalda Maria Carvalho de Assumpção

**Equipe das Regionais de Saúde**

Daniela Lucas Evangelista Siqueira, Fabíola Anklin Ribas, Angélica Atala Lombelo Campos, Márcio Heitor Stelmo da Silva, Flávio Raimundo Soares, Silvania de Roman Carvalho, Ana Cristina dos Santos, Elisiane Rodrigues dos Santos, Fernando José da Silva, Renato Soares dos Reis, Tatiana Resende Carvalho, Tatiana de Matos Corrêa Canêdo, Ângela Maria Goulart Baptista, Edna Lúcia Cardozo Martin, Jaqueline das Mercês Teixeira, Jefferson Rodrigo Silveira



## Apresentação

Este boletim tem como objetivo descrever os aspectos epidemiológicos e assistenciais relacionados aos casos de COVID-19 na macrorregião de saúde Centro Sul de Minas Gerais que compreende a Superintendência Regional de Saúde de Barbacena e Gerência Regional de Saúde de São João del Rei e orientar as ações de vigilância, prevenção e controle.

## 1. SITUAÇÃO DA COVID-19 NO MUNDO, BRASIL E MINAS GERAIS

### 1.1 Situação no Mundo: Total de casos e óbitos distribuídos por semana epidemiológica.

**222,406,582**  
confirmed cases

**4,592,934**  
deaths

Source: World Health Organization  
Data may be incomplete for the current day or week.

Americas	2,131,332 deaths
Europe	1,290,748 deaths
South-East Asia	658,565 deaths
Eastern Mediterranean	275,188 deaths
Africa	139,009 deaths
Western Pacific	98,079 deaths

Source: World Health Organization  
Data may be incomplete for the current day or week.

Americas	2,131,332 deaths
Europe	1,290,748 deaths
South-East Asia	658,565 deaths
Eastern Mediterranean	275,188 deaths
Africa	139,009 deaths
Western Pacific	98,079 deaths

Source: World Health Organization  
Data may be incomplete for the current day or week.

Fonte: <https://covid19.who.int/> consultado em 09/09/2021

### 1.2 Situação no Brasil: Casos confirmados, óbitos e SRAG segundo semana epidemiológica.

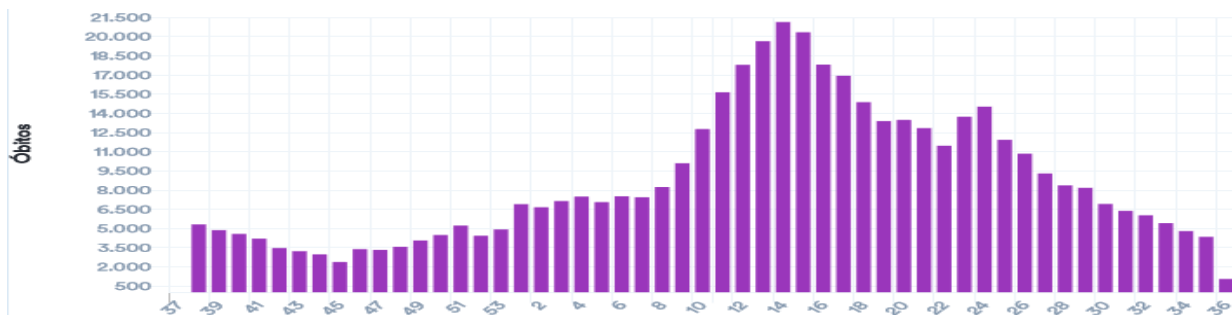
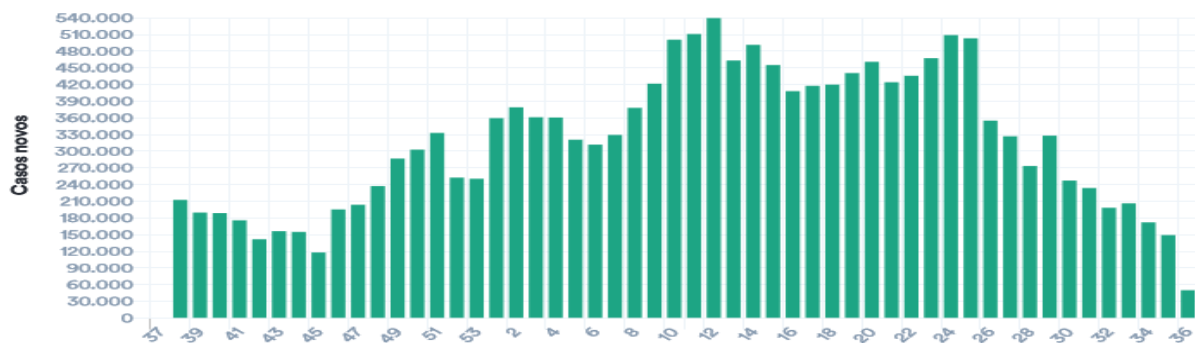

Fonte: <https://covid.saude.gov.br/atuizado em 09/09/2021> 18:00

## 1.3 Situação Comparada Estados Brasileiros. Casos e óbitos por dia no Brasil.

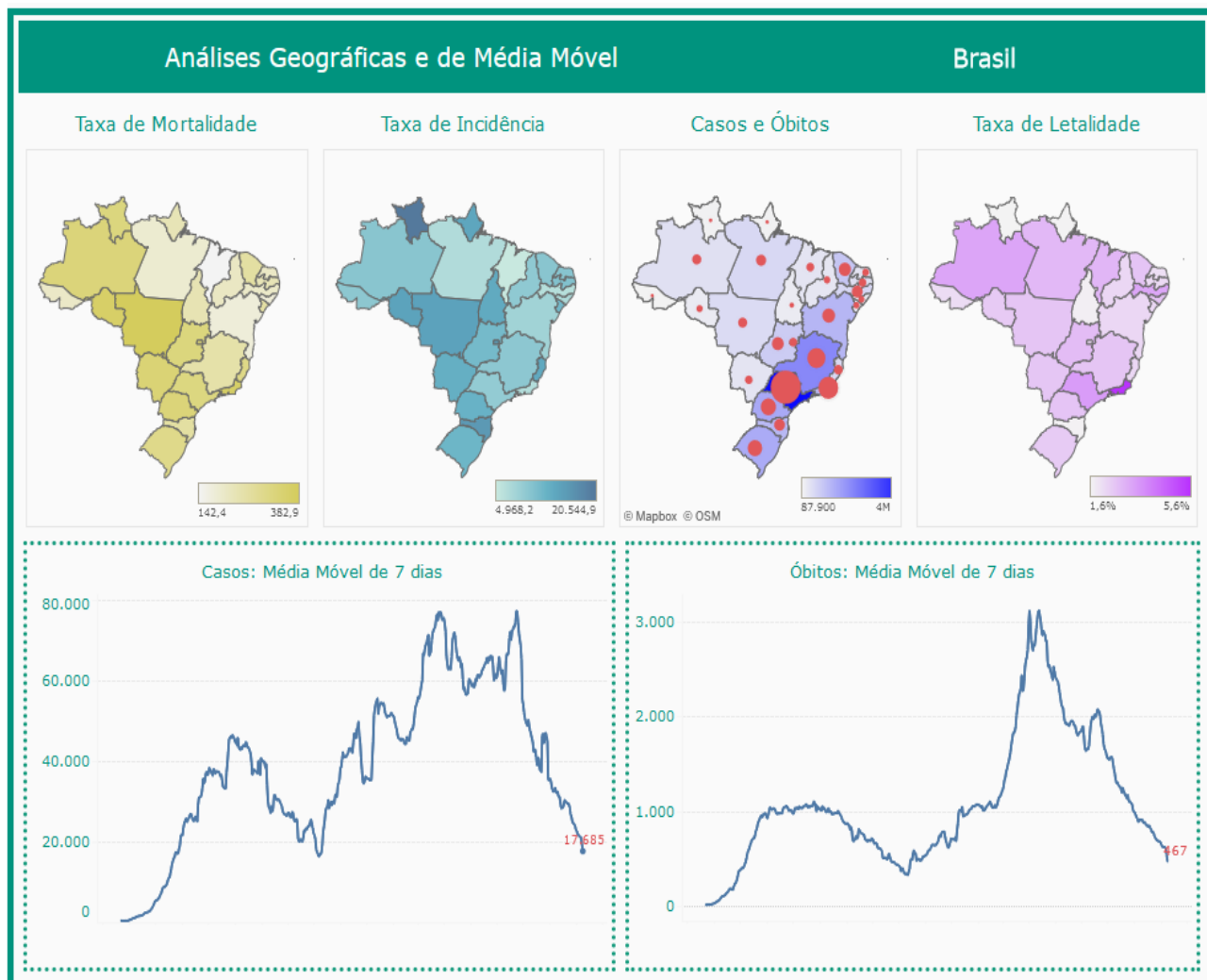

Fonte: [https://www.conass.org.br/painelconasscovid19/atualizado em 09/09/2021](https://www.conass.org.br/painelconasscovid19/atualizado-em-09/09/2021) 18:00

Tabela - Indicadores COVID em diversas abrangências geográficas, 2020/2021.

Local	Casos	Óbitos	Letalidade	Incidência /100mil hab.	Mortalidade /100mil hab.
<b>Mundo</b>	222.406.582	4.592.934	2,07%	2.852,5	58,9
<b>Brasil</b>	20.928.008	584.421	2,79%	9.958,7	278,1
<b>Região Sudeste</b>	8.092.065	275.704	3,41%	9.156,9	312,0
<b>Minas Gerais</b>	2.086.149	53.407	2,56%	9.854,8	252,3
<b>M. Centro Sul</b>	69.823	1.569	2,25%	8.827,5	198,4

Fonte: OMS, MS, SES-MG, consulta em 09/09/2021 18:00

## 2. CENÁRIO DA MACRORREGIÃO

### 2.1 Distribuição dos casos e óbitos por COVID-19 por microrregião integrante.

Distribuição de população, casos, óbitos, incidência, mortalidade e letalidade por COVID-19 na Macrorregião Centro Sul, 2020/2021.

Microrregião /município	População	Casos	Óbitos	Incidência	Mortalidade	Letalidade
<b>Microrregião BARBACENA</b>	<b>238.637</b>	<b>15512</b>	<b>481</b>	<b>6500,2</b>	<b>201,6</b>	<b>3,10%</b>
ALFREDO VASCONCELOS	6.907	624	13	9034,3	188,2	2,08%
ALTO RIO DOCE	11.000	567	29	5154,5	263,6	5,11%
ANTONIO CARLOS	11.445	801	17	6998,7	148,5	2,12%
BARBACENA	137.313	9098	295	6625,7	214,8	3,24%
CAPELA NOVA	4.653	198	5	4255,3	107,5	2,53%
CARANDAI	25.501	2114	51	8289,9	200,0	2,41%
CIPOANEIA	6.787	535	22	7882,7	324,1	4,11%
DESTERRO DO MELO	2.901	159	0	5480,9	0,0	0,00%
IBERTIOGA	5.021	247	12	4919,3	239,0	4,86%
PAIVA	1.529	96	3	6278,6	196,2	3,13%
RESSAQUINHA	4.808	323	11	6718,0	228,8	3,41%
SANTA BARBARA DO TUGURIO	4.430	193	3	4356,7	67,7	1,55%
SANTA RITA DE IBITIOCA	3.425	94	2	2744,5	58,4	2,13%
SANTANA DO GARAMBEU	2.458	60	2	2441,0	81,4	3,33%
SENHORA DOS REMEDIOS	10.459	403	16	3853,1	153,0	3,97%
<b>Microrregião CONGONHAS</b>	<b>125.453</b>	<b>15107</b>	<b>205</b>	<b>12042,0</b>	<b>163,4</b>	<b>1,36%</b>
CONGONHAS	54.762	8329	106	15209,5	193,6	1,27%
DESTERRO DE ENTRE RIOS	7.243	387	10	5343,1	138,1	2,58%
ENTRE RIOS DE MINAS	15.298	799	21	5222,9	137,3	2,63%
JECEABA	4.912	392	8	7980,5	162,9	2,04%
OURO BRANCO	39.500	4856	55	12293,7	139,2	1,13%
SAO BRAS DO SUACUI	3.738	344	5	9202,8	133,8	1,45%
<b>Microrregião CONSELHEIRO LAFAIETE</b>	<b>186.232</b>	<b>17931</b>	<b>367</b>	<b>9628,3</b>	<b>197,1</b>	<b>2,05%</b>
CARANAIBA	3.183	134	4	4209,9	125,7	2,99%
CASA GRANDE	2.257	112	4	4962,3	177,2	3,57%
CATAS ALTAS DA NORUEGA	3.641	122	4	3350,7	109,9	3,28%
CONSELHEIRO LAFAIETE	128.589	15379	275	11959,8	213,9	1,79%
CRISTIANO OTONI	5.150	465	16	9029,1	310,7	3,44%
ITAVERAVA	5.419	114	3	2103,7	55,4	2,63%
LAMIM	3.391	148	3	4364,5	88,5	2,03%
PIRANGA	17.626	602	35	3415,4	198,6	5,81%
QUELUZITO	1.939	111	5	5724,6	257,9	4,50%
RIO ESPERA	5.474	339	10	6192,9	182,7	2,95%
SANTANA DOS MONTES	3.777	121	0	3203,6	0,0	0,00%
SENHORA DE OLIVEIRA	5.786	284	8	4908,4	138,3	2,82%
<b>Microrregião SAO JOAO DEL REI</b>	<b>240.651</b>	<b>21148</b>	<b>516</b>	<b>8787,8</b>	<b>214,4</b>	<b>2,44%</b>
BARROSO	20.810	2074	57	9966,4	273,9	2,75%
BOM SUCESSO	17.603	1228	25	6976,1	142,0	2,04%
CONCEICAO DA BARRA DE MINAS	3.954	264	5	6676,8	126,5	1,89%
CORONEL XAVIER CHAVES	3.434	314	4	9143,9	116,5	1,27%
DORES DE CAMPOS	10.153	1118	37	11011,5	364,4	3,31%
IBITURUNA	2.989	322	1	10772,8	33,5	0,31%
LAGOA DOURADA	13.009	911	14	7002,8	107,6	1,54%
MADRE DE DEUS DE MINAS	5.098	661	11	12965,9	215,8	1,66%
NAZARENO	8.608	524	9	6087,4	104,6	1,72%
PIEDADE DO RIO GRANDE	4.497	390	10	8672,4	222,4	2,56%
PRADOS	9.031	790	19	8747,6	210,4	2,41%
RESENDE COSTA	11.500	666	22	5791,3	191,3	3,30%
RITAPOLIS	4.604	282	13	6125,1	282,4	4,61%
SANTA CRUZ DE MINAS	8.604	801	23	9309,6	267,3	2,87%
SAO JOAO DEL REI	90.082	8976	225	9964,3	249,8	2,51%
SAO TIAGO	10.941	878	17	8024,9	155,4	1,94%
SAO VICENTE DE MINAS	7.753	339	6	4372,5	77,4	1,77%
TIRADENTES	7.981	610	18	7643,2	225,5	2,95%
<b>Macrorregião Centro sul</b>	<b>790.973</b>	<b>69698</b>	<b>1569</b>	<b>8811,7</b>	<b>198,4</b>	<b>2,25%</b>

Fonte: SES-MG Painel, consulta em 08/09/2021.

Distribuição dos casos de COVID-19 segundo mês e município na Macrorregião Centro Sul, 2020/2021.

Microrregião /município	Dez.	Jan.	Fev.	Mar.	Abr.	Mai	Jun.	Jul.	Ago.	Set.	Total
<b>Microrregião BARBACENA</b>	<b>1162</b>	<b>1756</b>	<b>857</b>	<b>1265</b>	<b>1865</b>	<b>2438</b>	<b>2267</b>	<b>1163</b>	<b>840</b>	<b>130</b>	<b>15512</b>
ALFREDO VASCONCELOS	59	41	20	51	81	81	161	74	30	4	624
ALTO RIO DOCE	61	27	25	47	43	36	113	90	38	2	567
ANTONIO CARLOS	71	134	45	45	68	98	161	50	49	2	801
BARBACENA	727	1102	540	624	1085	1478	1212	557	380	94	9098
CAPELA NOVA	6	24	12	31	23	38	6	6	29	8	198
CARANDAI	94	224	145	256	267	367	291	183	119	8	2114
CIPOANEIA	9	34	56	140	25	86	101	34	23	0	535
DESTERRO DO MELO	16	32	2	7	23	10	28	14	18	0	159
IBERTIOGA	11	26	0	2	34	69	79	15	9	0	247
PAIVA	16	4	0	6	11	14	4	24	11	0	96
RESSAQUINHA	14	27	2	20	113	72	32	15	15	5	323
SANTA BARBARA DO TUGURIO	30	25	1	13	32	30	20	17	16	3	193
SANTA RITA DE IBITIPOCA	13	5	0	5	4	3	7	28	24	3	94
SANTANA DO GARAMBEU	0	13	2	0	0	3	22	8	7	0	60
SENHORA DOS REMEDIOS	35	38	7	18	56	53	30	48	72	1	403
<b>Microrregião CONGONHAS</b>	<b>1077</b>	<b>2099</b>	<b>1112</b>	<b>1919</b>	<b>1602</b>	<b>1527</b>	<b>1726</b>	<b>818</b>	<b>544</b>	<b>106</b>	<b>15107</b>
CONGONHAS	706	1234	512	967	890	812	816	433	215	38	8329
DESTERRO DE ENTRE RIOS	23	114	16	35	0	86	35	9	14	8	387
ENTRE RIOS DE MINAS	34	93	89	86	127	105	84	62	34	9	799
JECEABA	2	42	20	45	48	71	91	19	19	0	392
OURO BRANCO	292	583	454	724	477	387	687	286	239	49	4856
SAO BRAS DO SUACUI	20	33	21	62	60	66	13	9	23	2	344
<b>Microrregião CONSELHEIRO LAFAIETE</b>	<b>995</b>	<b>1821</b>	<b>1361</b>	<b>3179</b>	<b>2258</b>	<b>2302</b>	<b>2121</b>	<b>986</b>	<b>820</b>	<b>177</b>	<b>17931</b>
CARANAIBA	0	10	8	56	11	8	23	1	7	2	134
CASA GRANDE	12	5	7	16	8	14	13	3	2	26	112
CATAS ALTAS DA NORUEGA	4	8	5	13	20	17	18	11	8	0	122
CONSELHEIRO LAFAIETE	904	1643	1214	2656	1964	1894	1754	851	690	137	15379
CRISTIANO OTONI	11	20	44	137	82	43	57	10	10	2	465
ITAVERAVA	14	15	7	5	10	20	17	8	8	0	114
LAMIM	3	11	7	16	6	26	35	10	22	6	148
PIRANGA	25	60	16	36	63	168	77	40	23	2	602
QUELUZITO	7	13	23	20	7	12	17	0	1	0	111
RIO ESPERA	0	7	12	92	41	62	43	38	19	1	339
SANTANA DOS MONTES	5	7	4	36	29	7	15	7	3	0	121
SENHORA DE OLIVEIRA	10	22	14	96	17	31	52	7	27	1	284
<b>Microrregião SÃO JOÃO DEL REI</b>	<b>1766</b>	<b>2033</b>	<b>754</b>	<b>1548</b>	<b>2979</b>	<b>4004</b>	<b>3339</b>	<b>1302</b>	<b>1078</b>	<b>331</b>	<b>21148</b>
BARROSO	95	130	43	104	394	543	400	125	26	4	2074
BOM SUCESSO	34	73	52	93	183	204	368	105	19	35	1228
CONCEICAO DA BARRA DE MINAS	12	34	10	2	7	26	68	43	4	2	264
CORONEL XAVIER CHAVES	70	20	12	26	6	79	67	7	0	5	314
DORES DE CAMPOS	233	177	15	48	313	146	28	26	31	8	1118
IBITURUNA	2	9	0	126	29	76	50	19	4	1	322
LAGOA DOURADA	34	124	91	155	100	127	74	25	62	51	911
MADRE DE DEUS DE MINAS	28	72	22	8	78	192	78	24	96	11	661
NAZARENO	18	96	3	34	50	115	106	56	22	3	524
PIEIDADE DO RIO GRANDE	11	11	2	25	110	91	94	3	8	5	390
PRADOS	57	62	34	89	218	229	52	3	18	1	790
RESENDE COSTA	12	76	29	16	58	248	125	13	9	4	666
RITAPOLIS	8	66	28	15	26	64	30	17	8	6	282
SANTA CRUZ DE MINAS	111	65	28	41	170	118	128	37	28	2	801
SAO JOAO DEL REI	897	841	333	645	1142	1418	1280	643	543	129	8976
SAO TIAGO	29	66	29	44	73	157	253	91	87	21	878
SAO VICENTE DE MINAS	11	37	9	26	22	45	78	21	36	26	339
TIRADENTES	104	74	14	51	0	126	60	44	77	17	610
<b>Macrorregião Centro Sul</b>	<b>5000</b>	<b>7709</b>	<b>4084</b>	<b>7911</b>	<b>8704</b>	<b>10271</b>	<b>9453</b>	<b>4269</b>	<b>3282</b>	<b>744</b>	<b>69698</b>

Fonte: SES-MG Painel, consulta em 08/09/2021. Valores negativos são correções de meses anteriores. Os valores totais incluem notificações desde março/2020.

**Incidência de casos de COVID-19 por 100.000 habitantes segundo mês e município na Macrorregião Centro Sul, 2020/2021**



Microrregião /município	Dez.	Jan.	Fev.	Mar.	Abr.	Mai	Jun.	Jul.	Ago.	Set.	Total
<b>Microrregião BARBACENA</b>	486,9	735,8	359,1	530,1	781,5	1021,6	950,0	487,4	352,0	54,5	6500,2
ALFREDO VASCONCELOS	854,2	593,6	289,6	738,4	1172,7	1172,7	2331,0	1071,4	434,3	57,9	9034,3
ALTO RIO DOCE	554,5	245,5	227,3	427,3	390,9	327,3	1027,3	818,2	345,5	18,2	5154,5
ANTONIO CARLOS	620,4	1170,8	393,2	393,2	594,1	856,3	1406,7	436,9	428,1	17,5	6998,7
BARBACENA	529,4	802,5	393,3	454,4	790,2	1076,4	882,7	405,6	276,7	68,5	6625,7
CAPELA NOVA	128,9	515,8	257,9	666,2	494,3	816,7	128,9	128,9	623,3	171,9	4255,3
CARANDAI	368,6	878,4	568,6	1003,9	1047,0	1439,2	1141,1	717,6	466,6	31,4	8289,9
CIPOTANEA	132,6	501,0	825,1	2062,8	368,4	1267,1	1488,1	501,0	338,9	0,0	7882,7
DESTERRO DO MELO	551,5	1103,1	68,9	241,3	792,8	344,7	965,2	482,6	620,5	0,0	5480,9
IBERTIOGA	219,1	517,8	0,0	39,8	677,2	1374,2	1573,4	298,7	179,2	0,0	4919,3
PAIVA	1046,4	261,6	0,0	392,4	719,4	915,6	261,6	1569,7	719,4	0,0	6278,6
RESSAQUINHA	291,2	561,6	41,6	416,0	2350,2	1497,5	665,6	312,0	312,0	104,0	6718,0
SANTA BARBARA DO TUGURIO	677,2	564,3	22,6	293,5	722,3	677,2	451,5	383,7	361,2	67,7	4356,7
SANTA RITA DE IBITIPOCA	379,6	146,0	0,0	146,0	116,8	87,6	204,4	817,5	700,7	87,6	2744,5
SANTANA DO GARAMBEU	0,0	528,9	81,4	0,0	0,0	122,1	895,0	325,5	284,8	0,0	2441,0
SENHORA DOS REMEDIOS	334,6	363,3	66,9	172,1	535,4	506,7	286,8	458,9	688,4	9,6	3853,1
<b>Microrregião CONGONHAS</b>	858,5	1673,1	886,4	1529,7	1277,0	1217,2	1375,8	652,0	433,6	84,5	12042,0
CONGONHAS	1289,2	2253,4	935,0	1765,8	1625,2	1482,8	1490,1	790,7	392,6	69,4	15209,5
DESTERRO DE ENTRE RIOS	317,5	1573,9	220,9	483,2	0,0	1187,4	483,2	124,3	193,3	110,5	5343,1
ENTRE RIOS DE MINAS	222,3	607,9	581,8	562,2	830,2	686,4	549,1	405,3	222,3	58,8	5222,9
JECEABA	40,7	855,0	407,2	916,1	977,2	1445,4	1852,6	386,8	386,8	0,0	7980,5
OURO BRANCO	739,2	1475,9	1149,4	1832,9	1207,6	979,7	1739,2	724,1	605,1	124,1	12293,7
SAO BRAS DO SUACUI	535,0	882,8	561,8	1658,6	1605,1	1765,7	347,8	240,8	615,3	53,5	9202,8
<b>Microrregião CONSELHEIRO LAFAIETE</b>	534,3	977,8	730,8	1707,0	1212,5	1236,1	1138,9	529,4	440,3	95,0	9628,3
CARANAIBA	0,0	314,2	251,3	1759,3	345,6	251,3	722,6	31,4	219,9	62,8	4209,9
CASA GRANDE	531,7	221,5	310,1	708,9	354,5	620,3	576,0	132,9	88,6	1152,0	4962,3
CATAS ALTAS DA NORUEGA	109,9	219,7	137,3	357,0	549,3	466,9	494,4	302,1	219,7	0,0	3350,7
CONSELHEIRO LAFAIETE	703,0	1277,7	944,1	2065,5	1527,3	1472,9	1364,0	661,8	536,6	106,5	11959,8
CRISTIANO OTONI	213,6	388,3	854,4	2660,2	1592,2	835,0	1106,8	194,2	194,2	38,8	9029,1
ITAVERAVA	258,4	276,8	129,2	92,3	184,5	369,1	313,7	147,6	147,6	0,0	2103,7
LAMIM	88,5	324,4	206,4	471,8	176,9	766,7	1032,1	294,9	648,8	176,9	4364,5
PIRANGA	141,8	340,4	90,8	204,2	357,4	953,1	436,9	226,9	130,5	11,3	3415,4
QUELUZITO	361,0	670,4	1186,2	1031,5	361,0	618,9	876,7	0,0	51,6	0,0	5724,6
RIO ESPERA	0,0	127,9	219,2	1680,7	749,0	1132,6	785,5	694,2	347,1	18,3	6192,9
SANTANA DOS MONTES	132,4	185,3	105,9	953,1	767,8	185,3	397,1	185,3	79,4	0,0	3203,6
SENHORA DE OLIVEIRA	172,8	380,2	242,0	1659,2	293,8	535,8	898,7	121,0	466,6	17,3	4908,4
<b>Microrregião SÃO JOÃO DEL REI</b>	733,8	844,8	313,3	643,3	1237,9	1663,8	1387,5	541,0	448,0	137,5	8787,8
BARROSO	456,5	624,7	206,6	499,8	1893,3	2609,3	1922,2	600,7	124,9	19,2	9966,4
BOM SUCESSO	193,1	414,7	295,4	528,3	1039,6	1158,9	2090,6	596,5	107,9	198,8	6976,1
CONCEICAO DA BARRA DE MINAS	303,5	859,9	252,9	50,6	177,0	657,6	1719,8	1087,5	101,2	50,6	6676,8
CORONEL XAVIER CHAVES	2038,4	582,4	349,4	757,1	174,7	2300,5	1951,1	203,8	0,0	145,6	9143,9
DORES DE CAMPOS	2294,9	1743,3	147,7	472,8	3082,8	1438,0	275,8	256,1	305,3	78,8	11011,5
IBITURUNA	66,9	301,1	0,0	4215,5	970,2	2542,7	1672,8	635,7	133,8	33,5	10772,8
LAGOA DOURADA	261,4	953,2	699,5	1191,5	768,7	976,2	568,8	192,2	476,6	392,0	7002,8
MADRE DE DEUS DE MINAS	549,2	1412,3	431,5	156,9	1530,0	3766,2	1530,0	470,8	1883,1	215,8	12965,9
NAZARENO	209,1	1115,2	34,9	395,0	580,9	1336,0	1231,4	650,6	255,6	34,9	6087,4
PIEDADE DO RIO GRANDE	244,6	244,6	44,5	555,9	2446,1	2023,6	2090,3	66,7	177,9	111,2	8672,4
PRADOS	631,2	686,5	376,5	985,5	2413,9	2535,7	575,8	33,2	199,3	11,1	8747,6
RESENDE COSTA	104,3	660,9	252,2	139,1	504,3	2156,5	1087,0	113,0	78,3	34,8	5791,3
RITAPOLIS	173,8	1433,5	608,2	325,8	564,7	1390,1	651,6	369,2	173,8	130,3	6125,1
SANTA CRUZ DE MINAS	1290,1	755,5	325,4	476,5	1975,8	1371,5	1487,7	430,0	325,4	23,2	9309,6
SAO JOAO DEL REI	995,8	933,6	369,7	716,0	1267,7	1574,1	1420,9	713,8	602,8	143,2	9964,3
SAO TIAGO	265,1	603,2	265,1	402,2	667,2	1435,0	2312,4	831,7	795,2	191,9	8024,9
SAO VICENTE DE MINAS	141,9	477,2	116,1	335,4	283,8	580,4	1006,1	270,9	464,3	335,4	4372,5
TIRADENTES	1303,1	927,2	175,4	639,0	0,0	1578,7	751,8	551,3	964,8	213,0	7643,2
<b>Macrorregião Centro Sul</b>	632,1	974,6	516,3	1000,2	1100,4	1298,5	1195,1	539,7	414,9	94,1	8811,7

Fonte: SES-MG Painel, consulta em 08/09/2021. Valores negativos são correções de meses anteriores. Os valores totais incluem notificações desde março/2020.

Distribuição dos casos de COVID-19 segundo semana epidemiológica e município na Macrorregião Centro Sul, 2021.

Nº 35 Semana Epidemiológica 35

Data da atualização: 09/09/2021

Microrregião /município	25	26	27	28	29	30	31	32	33	34	35
<b>Microrregião BARBACENA</b>	<b>451</b>	<b>340</b>	<b>370</b>	<b>248</b>	<b>234</b>	<b>186</b>	<b>184</b>	<b>205</b>	<b>207</b>	<b>135</b>	<b>183</b>
ALFREDO VASCONCELOS	37	28	20	27	7	5	5	6	7	11	5
ALTO RIO DOCE	10	7	34	14	17	21	0	15	8	0	17
ANTONIO CARLOS	28	22	11	20	4	7	6	9	15	17	4
BARBACENA	259	192	170	86	147	79	105	73	72	51	126
CAPELA NOVA	2	2	3	0	1	0	0	10	8	11	8
CARANDAI	52	34	83	47	26	27	19	40	41	19	6
CIPOANEIA	26	29	12	7	5	4	7	9	7	0	0
DESTERRO DO MELO	1	2	1	4	0	7	6	6	5	1	0
IBERTIOGA	19	5	10	0	3	0	3	4	1	1	0
PAIVA	0	0	0	10	2	12	3	5	2	1	0
RESSAQUINHA	5	0	2	1	7	5	6	3	4	0	3
SANTA BARBARA DO TUGURIO	1	5	3	9	0	3	1	3	8	1	6
SANTA RITA DE IBITIPOCA	5	6	10	10	1	2	11	6	4	1	2
SANTANA DO GARAMBEU	6	4	2	1	2	2	1	2	0	4	0
SENHORA DOS REMEDIOS	0	4	9	12	12	12	11	14	25	17	6
<b>Microrregião CONGONHAS</b>	<b>431</b>	<b>273</b>	<b>209</b>	<b>188</b>	<b>160</b>	<b>158</b>	<b>139</b>	<b>138</b>	<b>101</b>	<b>136</b>	<b>118</b>
CONGONHAS	176	141	129	90	74	90	66	45	30	68	44
DESTERRO DE ENTRE RIOS	2	3	0	3	5	1	3	9	0	2	7
ENTRE RIOS DE MINAS	18	32	12	16	15	0	5	9	6	10	6
JECEABA	45	15	3	4	3	5	4	4	6	4	1
OURO BRANCO	187	77	63	74	62	60	56	61	56	49	58
SAO BRAS DO SUACUI	3	5	2	1	1	2	5	10	3	3	2
<b>Microrregião CONSELHEIRO LAFAIETE</b>	<b>483</b>	<b>260</b>	<b>362</b>	<b>207</b>	<b>174</b>	<b>142</b>	<b>187</b>	<b>157</b>	<b>239</b>	<b>175</b>	<b>199</b>
CARANAIBA	1	2	-1	1	0	0	1	0	0	2	6
CASA GRANDE	5	0	0	1	1	1	0	0	0	2	26
CATAS ALTAS DA NORUEGA	4	1	2	2	4	2	5	0	1	2	0
CONSELHEIRO LAFAIETE	394	207	340	175	130	132	156	130	213	138	150
CRISTIANO OTONI	7	8	3	0	5	2	2	3	1	3	3
ITAVERAVA	0	5	0	5	2	0	1	5	1	1	0
LAMIM	8	1	4	0	4	2	1	3	8	7	9
PIRANGA	21	6	10	11	15	1	15	3	3	2	2
QUELUZITO	2	1	0	0	0	0	1	0	0	0	0
RIO ESPERA	22	22	3	7	5	2	1	0	1	17	1
SANTANA DOS MONTES	4	0	0	3	4	0	0	2	0	1	0
SENHORA DE OLIVEIRA	15	7	1	2	4	0	4	11	11	0	2
<b>Microrregião SÃO JOÃO DEL REI</b>	<b>741</b>	<b>468</b>	<b>358</b>	<b>284</b>	<b>217</b>	<b>218</b>	<b>188</b>	<b>222</b>	<b>252</b>	<b>326</b>	<b>327</b>
BARROSO	86	57	38	24	16	13	9	3	6	8	4
BOM SUCESSO	95	49	18	35	19	7	10	6	3	0	20
CONCEICAO DA BARRA DE MINAS	7	10	5	9	6	21	3	0	3	2	-2
CORONEL XAVIER CHAVES	5	2	5	1	0	1	0	0	-1	2	3
DORES DE CAMPOS	5	4	8	8	5	2	13	10	1	6	3
IBITURUNA	8	17	9	1	2	0	3	1	0	0	1
LAGOA DOURADA	13	11	10	1	1	2	0	4	5	36	53
MADRE DE DEUS DE MINAS	10	3	6	7	6	5	14	23	37	17	13
NAZARENO	20	19	18	15	7	4	3	7	6	5	3
PIEIDADE DO RIO GRANDE	11	10	2	0	0	0	0	0	0	3	6
PRADOS	4	2	0	0	0	3	1	12	0	2	4
RESENDE COSTA	19	10	4	2	4	1	0	3	3	2	5
RITAPOLIS	15	8	4	5	1	1	2	1	0	4	7
SANTA CRUZ DE MINAS	20	4	6	19	3	5	3	8	12	5	0
SAO JOAO DEL REI	339	232	185	131	103	123	95	96	111	188	140
SAO TIAGO	32	14	15	20	35	19	19	12	37	19	21
SAO VICENTE DE MINAS	19	15	13	1	0	4	2	8	8	13	31
TIRADENTES	33	1	12	5	9	7	11	28	21	14	15
<b>Macrorregião Centro Sul</b>	<b>2106</b>	<b>1341</b>	<b>1299</b>	<b>927</b>	<b>785</b>	<b>704</b>	<b>698</b>	<b>722</b>	<b>799</b>	<b>772</b>	<b>827</b>

Fonte: SES-MG Painel, consulta em 08/09/2021 Nota: Valores negativos são correções de semanas anteriores.

Incidência dos casos de COVID-19 segundo semana epidemiológica e município na Macrorregião Centro Sul, 2021.



Nº 35 Semana Epidemiológica 35

Data da atualização: 09/09/2021

Microrregião / município	25	26	27	28	29	30	31	32	33	34	35
<b>Microrregião BARBACENA</b>	189,0	142,5	155,0	103,9	98,1	77,9	77,1	85,9	86,7	56,6	76,7
ALFREDO VASCONCELOS	535,7	405,4	289,6	390,9	101,3	72,4	72,4	86,9	101,3	159,3	72,4
ALTO RIO DOCE	90,9	63,6	309,1	127,3	154,5	190,9	0,0	136,4	72,7	0,0	154,5
ANTONIO CARLOS	244,6	192,2	96,1	174,7	34,9	61,2	52,4	78,6	131,1	148,5	34,9
BARBACENA	188,6	139,8	123,8	62,6	107,1	57,5	76,5	53,2	52,4	37,1	91,8
CAPELA NOVA	43,0	43,0	64,5	0,0	21,5	0,0	0,0	214,9	171,9	236,4	171,9
CARANDAI	203,9	133,3	325,5	184,3	102,0	105,9	74,5	156,9	160,8	74,5	23,5
CIPOTANEA	383,1	427,3	176,8	103,1	73,7	58,9	103,1	132,6	103,1	0,0	0,0
DESTERRO DO MELO	34,5	68,9	34,5	137,9	0,0	241,3	206,8	206,8	172,4	34,5	0,0
IBERTIOGA	378,4	99,6	199,2	0,0	59,7	0,0	59,7	79,7	19,9	19,9	0,0
PAIVA	0,0	0,0	0,0	654,0	130,8	784,8	196,2	327,0	130,8	65,4	0,0
RESSAQUINHA	104,0	0,0	41,6	20,8	145,6	104,0	124,8	62,4	83,2	0,0	62,4
SANTA BARBARA DO TUGURIO	22,6	112,9	67,7	203,2	0,0	67,7	22,6	67,7	180,6	22,6	135,4
SANTA RITA DE IBITIPOCA	146,0	175,2	292,0	292,0	29,2	58,4	321,2	175,2	116,8	29,2	58,4
SANTANA DO GARAMBEU	244,1	162,7	81,4	40,7	81,4	81,4	40,7	81,4	0,0	162,7	0,0
SENHORA DOS REMEDIOS	0,0	38,2	86,1	114,7	114,7	114,7	105,2	133,9	239,0	162,5	57,4
<b>Microrregião CONGONHAS</b>	343,6	217,6	166,6	149,9	127,5	125,9	110,8	110,0	80,5	108,4	94,1
CONGONHAS	321,4	257,5	235,6	164,3	135,1	164,3	120,5	82,2	54,8	124,2	80,3
DESTERRO DE ENTRE RIOS	27,6	41,4	0,0	41,4	69,0	13,8	41,4	124,3	0,0	27,6	96,6
ENTRE RIOS DE MINAS	117,7	209,2	78,4	104,6	98,1	0,0	32,7	58,8	39,2	65,4	39,2
JECEABA	916,1	305,4	61,1	81,4	61,1	101,8	81,4	81,4	122,1	81,4	20,4
OURO BRANCO	473,4	194,9	159,5	187,3	157,0	151,9	141,8	154,4	141,8	124,1	146,8
SAO BRAS DO SUACUI	80,3	133,8	53,5	26,8	26,8	53,5	133,8	267,5	80,3	80,3	53,5
<b>Microrregião CONSELHEIRO LAFAIETE</b>	259,4	139,6	194,4	111,2	93,4	76,2	100,4	84,3	128,3	94,0	106,9
CARANAIBA	31,4	62,8	-31,4	31,4	0,0	0,0	31,4	0,0	0,0	62,8	188,5
CASA GRANDE	221,5	0,0	0,0	44,3	44,3	44,3	0,0	0,0	0,0	88,6	1152,0
CATAS ALTAS DA NORUEGA	109,9	27,5	54,9	54,9	109,9	54,9	137,3	0,0	27,5	54,9	0,0
CONSELHEIRO LAFAIETE	306,4	161,0	264,4	136,1	101,1	102,7	121,3	101,1	165,6	107,3	116,7
CRISTIANO OTONI	135,9	155,3	58,3	0,0	97,1	38,8	38,8	58,3	19,4	58,3	58,3
ITAVERAVA	0,0	92,3	0,0	92,3	36,9	0,0	18,5	92,3	18,5	18,5	0,0
LAMIM	235,9	29,5	118,0	0,0	118,0	59,0	29,5	88,5	235,9	206,4	265,4
PIRANGA	119,1	34,0	56,7	62,4	85,1	5,7	85,1	17,0	17,0	11,3	11,3
QUELUZITO	103,1	51,6	0,0	0,0	0,0	0,0	51,6	0,0	0,0	0,0	0,0
RIO ESPERA	401,9	401,9	54,8	127,9	91,3	36,5	18,3	0,0	18,3	310,6	18,3
SANTANA DOS MONTES	105,9	0,0	0,0	79,4	105,9	0,0	0,0	53,0	0,0	26,5	0,0
SENHORA DE OLIVEIRA	259,2	121,0	17,3	34,6	69,1	0,0	69,1	190,1	190,1	0,0	34,6
<b>Microrregião SÃO JOÃO DEL REI</b>	307,9	194,5	148,8	118,0	90,2	90,6	78,1	92,2	104,7	135,5	135,9
BARROSO	413,3	273,9	182,6	115,3	76,9	62,5	43,2	14,4	28,8	38,4	19,2
BOM SUCESSO	539,7	278,4	102,3	198,8	107,9	39,8	56,8	34,1	17,0	0,0	113,6
CONCEICAO DA BARRA DE MINAS	177,0	252,9	126,5	227,6	151,7	531,1	75,9	0,0	75,9	50,6	-50,6
CORONEL XAVIER CHAVES	145,6	58,2	145,6	29,1	0,0	29,1	0,0	0,0	-29,1	58,2	87,4
DORES DE CAMPOS	49,2	39,4	78,8	78,8	49,2	19,7	128,0	98,5	9,8	59,1	29,5
IBITURUNA	267,6	568,8	301,1	33,5	66,9	0,0	100,4	33,5	0,0	0,0	33,5
LAGOA DOURADA	99,9	84,6	76,9	7,7	7,7	15,4	0,0	30,7	38,4	276,7	407,4
MADRE DE DEUS DE MINAS	196,2	58,8	117,7	137,3	117,7	98,1	274,6	451,2	725,8	333,5	255,0
NAZARENO	232,3	220,7	209,1	174,3	81,3	46,5	34,9	81,3	69,7	58,1	34,9
PIEDADE DO RIO GRANDE	244,6	222,4	44,5	0,0	0,0	0,0	0,0	0,0	0,0	66,7	133,4
PRADOS	44,3	22,1	0,0	0,0	0,0	33,2	11,1	132,9	0,0	22,1	44,3
RESENDE COSTA	165,2	87,0	34,8	17,4	34,8	8,7	0,0	26,1	26,1	17,4	43,5
RITAPOLIS	325,8	173,8	86,9	108,6	21,7	21,7	43,4	21,7	0,0	86,9	152,0
SANTA CRUZ DE MINAS	232,5	46,5	69,7	220,8	34,9	58,1	34,9	93,0	139,5	58,1	0,0
SAO JOAO DEL REI	376,3	257,5	205,4	145,4	114,3	136,5	105,5	106,6	123,2	208,7	155,4
SAO TIAGO	292,5	128,0	137,1	182,8	319,9	173,7	173,7	109,7	338,2	173,7	191,9
SAO VICENTE DE MINAS	245,1	193,5	167,7	12,9	0,0	51,6	25,8	103,2	103,2	167,7	399,8
TIRADENTES	413,5	12,5	150,4	62,6	112,8	87,7	137,8	350,8	263,1	175,4	187,9
<b>Macrorregião Centro Sul</b>	266,3	169,5	164,2	117,2	99,2	89,0	88,2	91,3	101,0	97,6	104,6

Fonte: SES-MG Painel, consulta em 08/09/2021. Nota: Valores negativos são correções de semanas anteriores.

Distribuição dos óbitos por COVID-19 segundo mês e município na Macrorregião Centro Sul, 2020/2021.

Nº 35 Semana Epidemiológica 35

Data da atualização: 09/09/2021

Microrregião /município	Dez.	Jan.	Fev.	Mar.	Abr.	Maio	Jun.	Jul.	Ago.	Set.	Total
<b>Microrregião BARBACENA</b>	<b>17</b>	<b>55</b>	<b>34</b>	<b>42</b>	<b>99</b>	<b>81</b>	<b>68</b>	<b>34</b>	<b>16</b>	<b>1</b>	<b>481</b>
ALFREDO VASCONCELOS	1	2	1	0	5	2	0	1	0	0	13
ALTO RIO DOCE	5	5	3	5	3	0	4	1	2	-1	29
ANTONIO CARLOS	0	2	2	0	2	4	4	0	0	1	17
BARBACENA	8	33	20	23	65	53	35	25	10	0	295
CAPELA NOVA	0	1	0	0	1	1	1	0	0	0	5
CARANDAI	1	2	3	8	11	8	12	3	0	0	51
CIPOANEIA	0	3	5	4	2	1	5	0	0	1	22
DESTERRO DO MELO	0	0	0	0	1	-1	0	0	0	0	0
IBERTIOGA	0	1	0	0	1	4	3	1	2	0	12
PAIVA	0	2	0	0	0	0	1	0	0	0	3
RESSAQUINHA	0	0	0	1	3	5	1	1	0	0	11
SANTA BARBARA DO TUGURIO	0	0	0	0	0	0	2	1	0	0	3
SANTA RITA DE IBITIPOCA	0	0	0	0	1	1	0	0	0	0	2
SANTANA DO GARAMBEU	0	2	0	0	0	0	0	0	0	0	2
SENHORA DOS REMEDIOS	2	2	0	1	4	3	0	1	2	0	16
<b>Microrregião CONGONHAS</b>	<b>4</b>	<b>23</b>	<b>12</b>	<b>18</b>	<b>38</b>	<b>30</b>	<b>29</b>	<b>12</b>	<b>10</b>	<b>2</b>	<b>205</b>
CONGONHAS	3	10	4	11	23	16	10	6	6	0	106
DESTERRO DE ENTRE RIOS	0	3	1	0	2	1	1	1	0	0	10
ENTRE RIOS DE MINAS	0	3	0	1	6	3	4	0	1	1	21
JECEABA	0	0	0	1	1	2	1	1	0	0	8
OURO BRANCO	1	7	6	5	3	7	13	4	3	1	55
SAO BRAS DO SUACUI	0	0	1	0	3	1	0	0	0	0	5
<b>Microrregião CONSELHEIRO LAFAIETE</b>	<b>9</b>	<b>20</b>	<b>25</b>	<b>65</b>	<b>86</b>	<b>52</b>	<b>43</b>	<b>19</b>	<b>12</b>	<b>-1</b>	<b>367</b>
CARANAIBA	0	1	0	2	0	0	0	0	0	0	4
CASA GRANDE	0	0	0	0	2	1	0	0	0	0	4
CATAS ALTAS DA NORUEGA	0	1	1	0	1	1	0	0	0	0	4
CONSELHEIRO LAFAIETE	6	12	19	53	69	41	34	14	7	0	275
CRISTIANO OTONI	0	1	1	2	6	2	2	0	1	0	16
ITAVERAVA	0	2	0	1	0	0	0	0	0	0	3
LAMIM	0	0	0	1	1	1	0	0	0	0	3
PIRANGA	1	2	2	3	2	6	4	3	2	0	35
QUELUZITO	2	0	0	0	0	0	0	0	1	0	5
RIO ESPERA	0	0	0	2	4	0	2	0	1	-1	10
SANTANA DOS MONTES	0	0	0	0	0	0	0	0	0	0	0
SENHORA DE OLIVEIRA	0	1	2	1	1	0	1	2	0	0	8
<b>Microrregião SÃO JOÃO DEL REI</b>	<b>5</b>	<b>39</b>	<b>39</b>	<b>37</b>	<b>83</b>	<b>102</b>	<b>92</b>	<b>38</b>	<b>25</b>	<b>13</b>	<b>516</b>
BARROSO	0	4	2	3	6	24	8	6	2	0	57
BOM SUCESSO	0	0	3	0	1	0	12	5	3	0	25
CONCEICAO DA BARRA DE MINAS	0	0	2	0	0	0	1	0	1	1	5
CORONEL XAVIER CHAVES	0	0	1	2	1	0	0	0	0	0	4
DORES DE CAMPOS	0	4	3	2	6	15	2	2	0	1	37
IBITURUNA	0	0	0	0	1	0	0	0	0	0	1
LAGOA DOURADA	0	0	2	4	2	1	2	1	0	0	14
MADRE DE DEUS DE MINAS	0	1	0	1	0	5	3	0	0	0	11
NAZARENO	0	1	1	0	2	2	1	0	1	0	9
PIEIDADE DO RIO GRANDE	0	2	1	0	3	0	2	0	0	0	10
PRADOS	0	1	4	1	4	3	1	2	1	0	19
RESENDE COSTA	0	0	3	0	0	5	6	0	5	3	22
RITAPOLIS	2	1	3	0	1	3	1	1	0	1	13
SANTA CRUZ DE MINAS	0	2	0	1	6	2	7	1	0	0	23
SAO JOAO DEL REI	3	18	12	20	42	36	40	19	8	6	225
SAO TIAGO	0	2	1	0	1	2	2	1	4	0	17
SAO VICENTE DE MINAS	0	1	1	1	1	1	1	0	0	0	6
TIRADENTES	0	2	0	2	6	3	3	0	0	1	18
<b>Macrorregião Centro Sul</b>	<b>35</b>	<b>137</b>	<b>110</b>	<b>162</b>	<b>306</b>	<b>265</b>	<b>232</b>	<b>103</b>	<b>63</b>	<b>15</b>	<b>1569</b>

Fonte: SES-MG Painel, consulta em 08/09/2021. Valores negativos são correções de meses anteriores. Os valores totais incluem notificações desde março/2020.

Mortalidade COVID-19 - óbitos por 100.000 habitantes segundo mês e município na Macrorregião Centro Sul, 2020/2021

Microrregião /município	Dez.	Jan.	Fev.	Mar.	Abr.	Mai	Jun.	Jul.	Ago.	Set.	Total
<b>Microrregião BARBACENA</b>	7,1	23,0	14,2	17,6	41,5	33,9	28,5	14,2	6,7	0,4	201,6
ALFREDO VASCONCELOS	14,5	29,0	14,5	0,0	72,4	29,0	0,0	14,5	0,0	0,0	188,2
ALTO RIO DOCE	45,5	45,5	27,3	45,5	27,3	0,0	36,4	9,1	18,2	-9,1	263,6
ANTONIO CARLOS	0,0	17,5	17,5	0,0	17,5	34,9	34,9	0,0	0,0	8,7	148,5
BARBACENA	5,8	24,0	14,6	16,8	47,3	38,6	25,5	18,2	7,3	0,0	214,8
CAPELA NOVA	0,0	21,5	0,0	0,0	21,5	21,5	21,5	0,0	0,0	0,0	107,5
CARANDAI	3,9	7,8	11,8	31,4	43,1	31,4	47,1	11,8	0,0	0,0	200,0
CIPOTANEA	0,0	44,2	73,7	58,9	29,5	14,7	73,7	0,0	0,0	14,7	324,1
DESTERRO DO MELO	0,0	0,0	0,0	0,0	34,5	-34,5	0,0	0,0	0,0	0,0	0,0
IBERTIOGA	0,0	19,9	0,0	0,0	19,9	79,7	59,7	19,9	39,8	0,0	239,0
PAIVA	0,0	130,8	0,0	0,0	0,0	0,0	65,4	0,0	0,0	0,0	196,2
RESSAQUINHA	0,0	0,0	0,0	20,8	62,4	104,0	20,8	20,8	0,0	0,0	228,8
SANTA BARBARA DO TUGURIO	0,0	0,0	0,0	0,0	0,0	0,0	45,1	22,6	0,0	0,0	67,7
SANTA RITA DE IBITIOCA	0,0	0,0	0,0	0,0	29,2	29,2	0,0	0,0	0,0	0,0	58,4
SANTANA DO GARAMBEU	0,0	81,4	0,0	0,0	0,0	0,0	0,0	0,0	0,0	0,0	81,4
SENHORA DOS REMEDIOS	19,1	19,1	0,0	9,6	38,2	28,7	0,0	9,6	19,1	0,0	153,0
<b>Microrregião CONGONHAS</b>	3,2	18,3	9,6	14,3	30,3	23,9	23,1	9,6	8,0	1,6	163,4
CONGONHAS	5,5	18,3	7,3	20,1	42,0	29,2	18,3	11,0	11,0	0,0	193,6
DESTERRO DE ENTRE RIOS	0,0	41,4	13,8	0,0	27,6	13,8	13,8	13,8	0,0	0,0	138,1
ENTRE RIOS DE MINAS	0,0	19,6	0,0	6,5	39,2	19,6	26,1	0,0	6,5	6,5	137,3
JECEABA	0,0	0,0	0,0	20,4	20,4	40,7	20,4	20,4	0,0	0,0	162,9
OURO BRANCO	2,5	17,7	15,2	12,7	7,6	17,7	32,9	10,1	7,6	2,5	139,2
SAO BRAS DO SUACUI	0,0	0,0	26,8	0,0	80,3	26,8	0,0	0,0	0,0	0,0	133,8
<b>Microrregião CONSELHEIRO LAFAIETE</b>	4,8	10,7	13,4	34,9	46,2	27,9	23,1	10,2	6,4	-0,5	197,1
CARANAIBA	0,0	31,4	0,0	62,8	0,0	0,0	0,0	0,0	0,0	0,0	125,7
CASA GRANDE	0,0	0,0	0,0	0,0	88,6	44,3	0,0	0,0	0,0	0,0	177,2
CATAS ALTAS DA NORUEGA	0,0	27,5	27,5	0,0	27,5	27,5	0,0	0,0	0,0	0,0	109,9
CONSELHEIRO LAFAIETE	4,7	9,3	14,8	41,2	53,7	31,9	26,4	10,9	5,4	0,0	213,9
CRISTIANO OTONI	0,0	19,4	19,4	38,8	116,5	38,8	38,8	0,0	19,4	0,0	310,7
ITAVERAVA	0,0	36,9	0,0	18,5	0,0	0,0	0,0	0,0	0,0	0,0	55,4
LAMIM	0,0	0,0	0,0	29,5	29,5	29,5	0,0	0,0	0,0	0,0	88,5
PIRANGA	5,7	11,3	11,3	17,0	11,3	34,0	22,7	17,0	11,3	0,0	198,6
QUELUZITO	103,1	0,0	0,0	0,0	0,0	0,0	0,0	0,0	51,6	0,0	257,9
RIO ESPERA	0,0	0,0	0,0	36,5	73,1	0,0	36,5	0,0	18,3	-18,3	182,7
SANTANA DOS MONTES	0,0	0,0	0,0	0,0	0,0	0,0	0,0	0,0	0,0	0,0	0,0
SENHORA DE OLIVEIRA	0,0	17,3	34,6	17,3	17,3	0,0	17,3	34,6	0,0	0,0	138,3
<b>Microrregião SÃO JOÃO DEL REI</b>	2,1	16,2	16,2	15,4	34,5	42,4	38,2	15,8	10,4	5,4	214,4
BARROSO	0,0	19,2	9,6	14,4	28,8	115,3	38,4	28,8	9,6	0,0	273,9
BOM SUCESSO	0,0	0,0	17,0	0,0	5,7	0,0	68,2	28,4	17,0	0,0	142,0
CONCEICAO DA BARRA DE MINAS	0,0	0,0	50,6	0,0	0,0	0,0	25,3	0,0	25,3	25,3	126,5
CORONEL XAVIER CHAVES	0,0	0,0	29,1	58,2	29,1	0,0	0,0	0,0	0,0	0,0	116,5
DORES DE CAMPOS	0,0	39,4	29,5	19,7	59,1	147,7	19,7	19,7	0,0	9,8	364,4
IBITURUNA	0,0	0,0	0,0	0,0	33,5	0,0	0,0	0,0	0,0	0,0	33,5
LAGOA DOURADA	0,0	0,0	15,4	30,7	15,4	7,7	15,4	7,7	0,0	0,0	107,6
MADRE DE DEUS DE MINAS	0,0	19,6	0,0	19,6	0,0	98,1	58,8	0,0	0,0	0,0	215,8
NAZARENO	0,0	11,6	11,6	0,0	23,2	23,2	11,6	0,0	11,6	0,0	104,6
PIEDADE DO RIO GRANDE	0,0	44,5	22,2	0,0	66,7	0,0	44,5	0,0	0,0	0,0	222,4
PRADOS	0,0	11,1	44,3	11,1	44,3	33,2	11,1	22,1	11,1	0,0	210,4
RESENDE COSTA	0,0	0,0	26,1	0,0	0,0	43,5	52,2	0,0	43,5	26,1	191,3
RITAPOLIS	43,4	21,7	65,2	0,0	21,7	65,2	21,7	21,7	0,0	21,7	282,4
SANTA CRUZ DE MINAS	0,0	23,2	0,0	11,6	69,7	23,2	81,4	11,6	0,0	0,0	267,3
SAO JOAO DEL REI	3,3	20,0	13,3	22,2	46,6	40,0	44,4	21,1	8,9	6,7	249,8
SAO TIAGO	0,0	18,3	9,1	0,0	9,1	18,3	18,3	9,1	36,6	0,0	155,4
SAO VICENTE DE MINAS	0,0	12,9	12,9	12,9	12,9	12,9	12,9	0,0	0,0	0,0	77,4
TIRADENTES	0,0	25,1	0,0	25,1	75,2	37,6	37,6	0,0	0,0	12,5	225,5
<b>Macrorregião Centro Sul</b>	4,4	17,3	13,9	20,5	38,7	33,5	29,3	13,0	8,0	1,9	198,4

Fonte: SES-MG Painel, consulta em 08/09/2021. Valores negativos são correções de meses anteriores. Os valores totais incluem notificações desde março/2020.

## 2.2 Evolução do número casos confirmados e de notificados

Casos notificados no ESUS VE com presença de ao menos um dos sintomas dentre febre, dor de garganta, tosse, dispneia, coriza, alteração gustativa ou alteração olfativa segundo semana de notificação; Macrorregião Centro Sul - MG. 2020/2021.

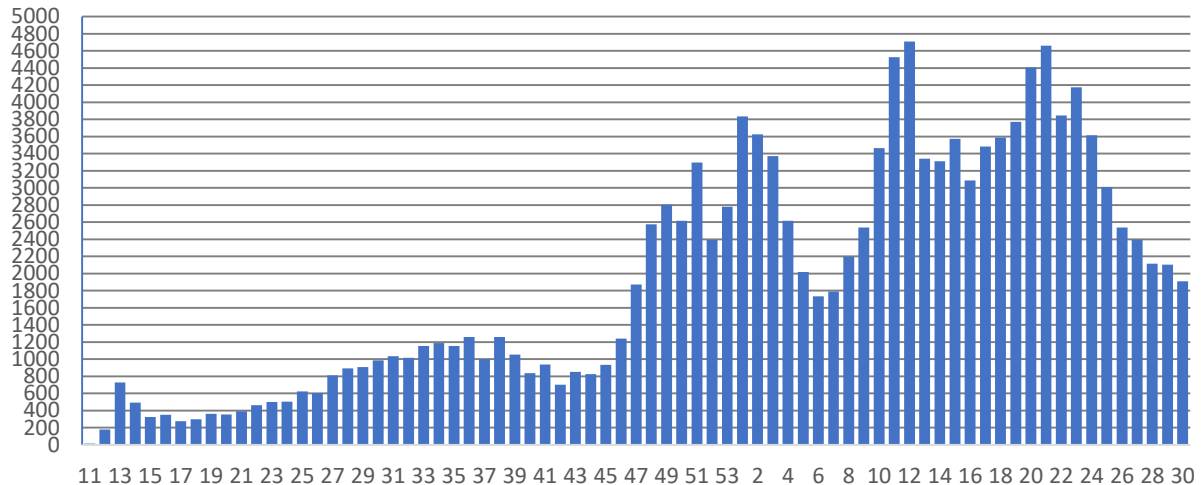

Fonte: ESUS-VE, consulta em 05/08/2021.

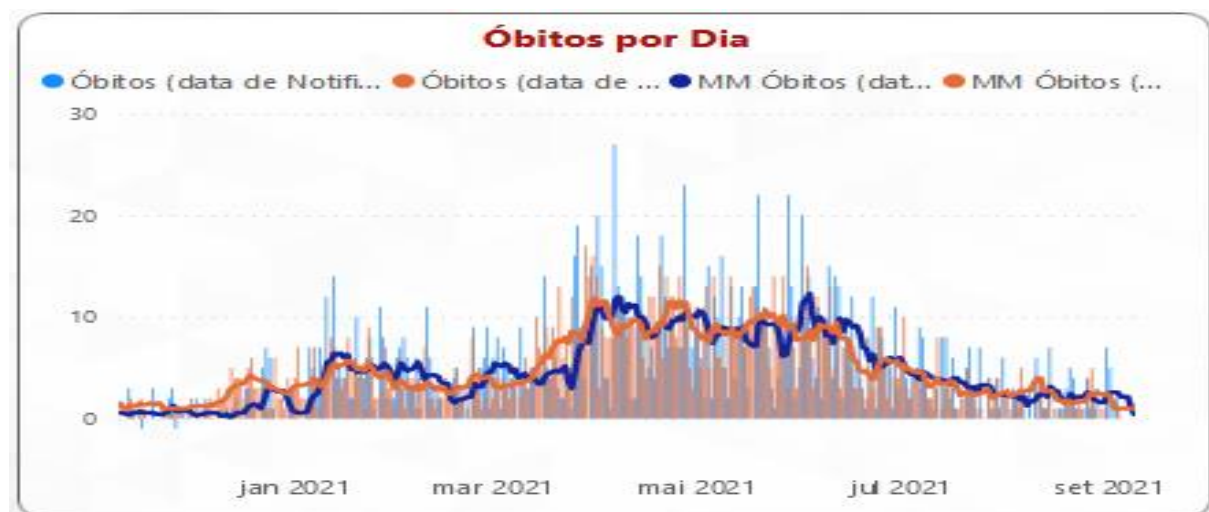
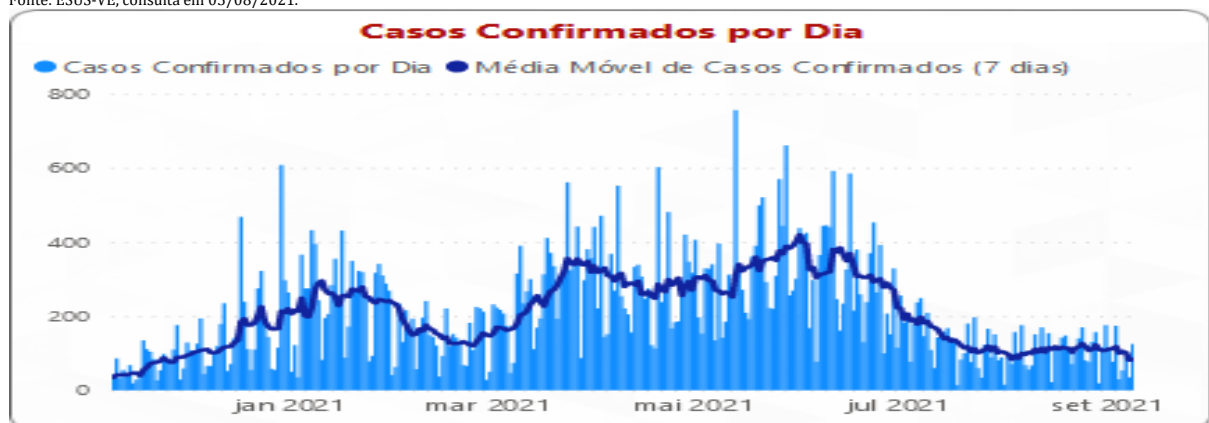

Fonte: SES-MG Painel, consulta em 09/09/2021. Óbitos e casos confirmados por dia. Valores negativos são correções de datas anteriores.

### 3. SITUAÇÃO ASSISTENCIAL

#### 3.1 Distribuição de leitos COVID adulto SUS segundo microrregião.

Microrregião	Enfermaria	UTI	Suporte Ventilatório
Barbacena	26	30	-
Congonhas	30	10	-
Conselheiro Lafaiete	39	17	-
São João del Rei	40	50	9
<b>Total</b>	<b>135</b>	<b>107</b>	<b>9</b>

FONTE: SRS BRB, em 02/09/2021

#### 3.2 Proporção de leitos ocupados em UTI

MACRORREGIÃO	% LEITOS UTI OCUPADOS	% LEITOS UTI COVID OCUPADOS	% OCUPADA POR COVID
TRIÂNGULO DO SUL	78,40%	58,33%	33,60%
TRIÂNGULO DO NORTE	65,71%	46,89%	31,41%
LESTE DO SUL	57,62%	44,57%	27,15%
CENTRO	67,43%	40,47%	19,84%
NOROESTE	40,94%	36,25%	22,83%
OESTE	55,32%	31,02%	20,57%
SUDESTE	55,42%	25,74%	15,38%
NORTE	39,76%	23,79%	14,98%
CENTRO SUL	47,64%	23,62%	15,71%
CONGONHAS	40,00%	40,00%	40,00%
BARBACENA	60,00%	30,00%	16,00%
CONSELHEIRO LAFAIETE	33,33%	22,22%	16,67%
SÃO JOÃO DEL REI	42,86%	16,00%	11,43%
NORDESTE	37,74%	23,46%	17,92%
SUL	49,50%	23,24%	15,50%
LESTE	35,42%	16,22%	12,50%
JEQUITINHONHA	37,14%	15,00%	12,86%
VALE DO AÇO	31,21%	11,56%	8,72%
<b>Total</b>	<b>55,04%</b>	<b>30,55%</b>	<b>18,69%</b>

Fonte: Painel BI SES-MG, consulta em 02/09/2021. Macrorregião Centro Sul

### 3.3 Proporção de leitos ocupados de Enfermaria

MACRORREGIÃO	PROPORÇÃO OCUPADA LEITOS ENFERMARIA	PROPORÇÃO OCUPADA POR COVID
<b>NORDESTE</b>	58,10%	2,32%
<b>CENTRO SUL</b>	59,34%	3,42%
SÃO JOÃO DEL REI	46,55%	1,82%
CONGONHAS	41,30%	2,17%
BARBACENA	75,57%	3,16%
CONSELHEIRO LAFAIETE	61,36%	7,39%
<b>SUL</b>	51,15%	3,81%
<b>NORTE</b>	71,02%	4,37%
<b>SUDESTE</b>	51,32%	4,64%
<b>LESTE DO SUL</b>	59,30%	4,93%
<b>JEQUITINHONHA</b>	54,61%	5,39%
<b>TRIÂNGULO DO SUL</b>	81,96%	5,61%
<b>NOROESTE</b>	55,12%	6,10%
<b>VALE DO AÇO</b>	84,43%	7,39%
<b>OESTE</b>	70,77%	8,62%
<b>LESTE</b>	108,18%	11,35%
<b>CENTRO</b>	100,75%	12,37%
<b>TRIÂNGULO DO NORTE</b>	107,12%	21,79%
<b>Total</b>	<b>77,28%</b>	<b>8,32%</b>

**Evolução da taxa de ocupação e da participação relativa da COVID na ocupação dos leitos de UTI**

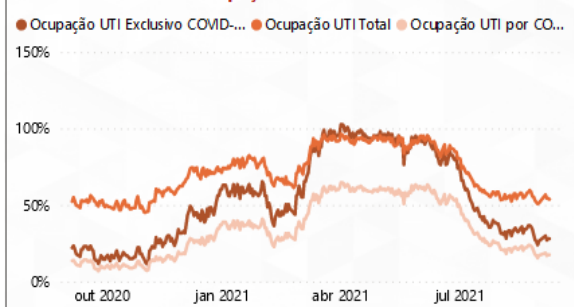

**Evolução da taxa de ocupação e da participação relativa da COVID na ocupação dos leitos de Enfermaria**

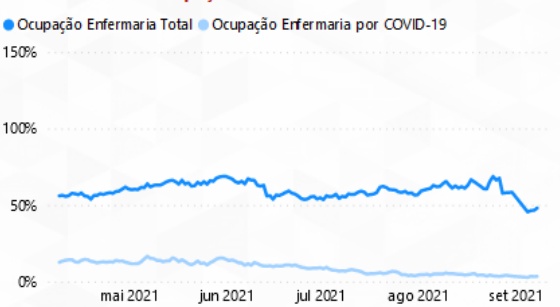

**Pacientes Aguardando Internação nas Macrorregiões\***

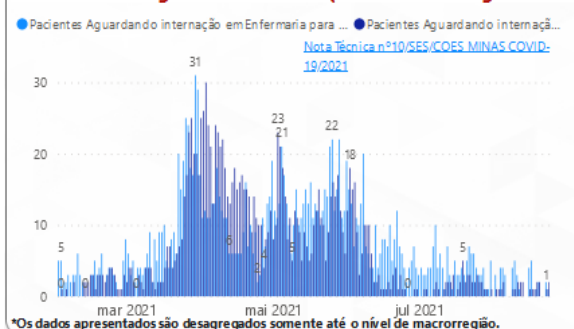

\*Os dados apresentados são desagregados somente até o nível de macrorregião.

**Evolução do número de Solicitações e Internações por suspeita de COVID-19**

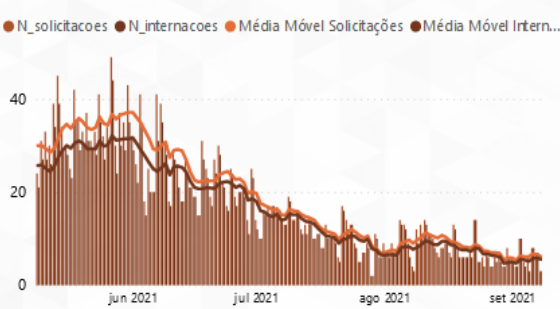

Fonte: Painel BI SES-MG, consulta em 09/09/2021. Macrorregião Centro Sul



#### 4. PERFIL EPIDEMIOLÓGICO DOS CASOS CONFIRMADOS E ÓBITOS COVID-19

##### 4.1 Casos confirmados por COVID-19 por sexo, idade, fator de risco e internação

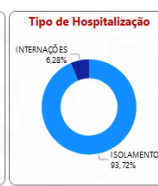
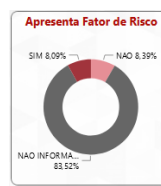
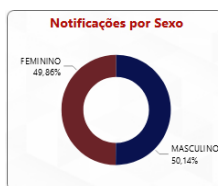
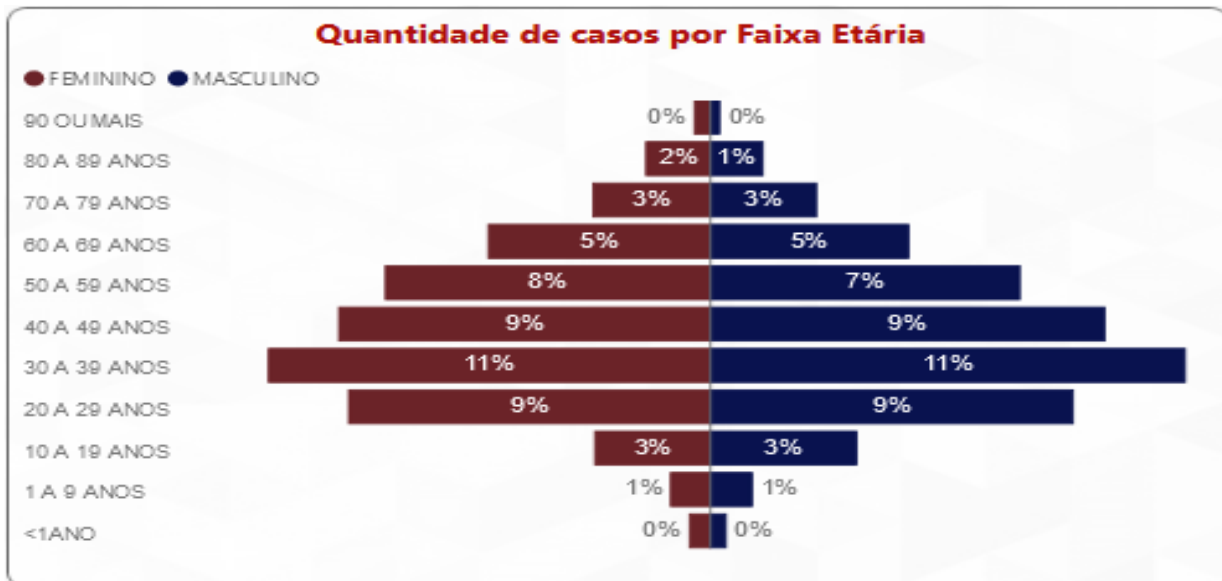

Fonte: Painel BI SES-MG, consulta em 04/08/2021.

##### 4.2 Distribuição de e óbitos confirmados por COVID-19 por sexo, idade e fator de risco

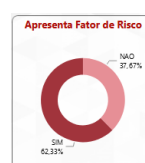
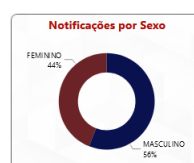
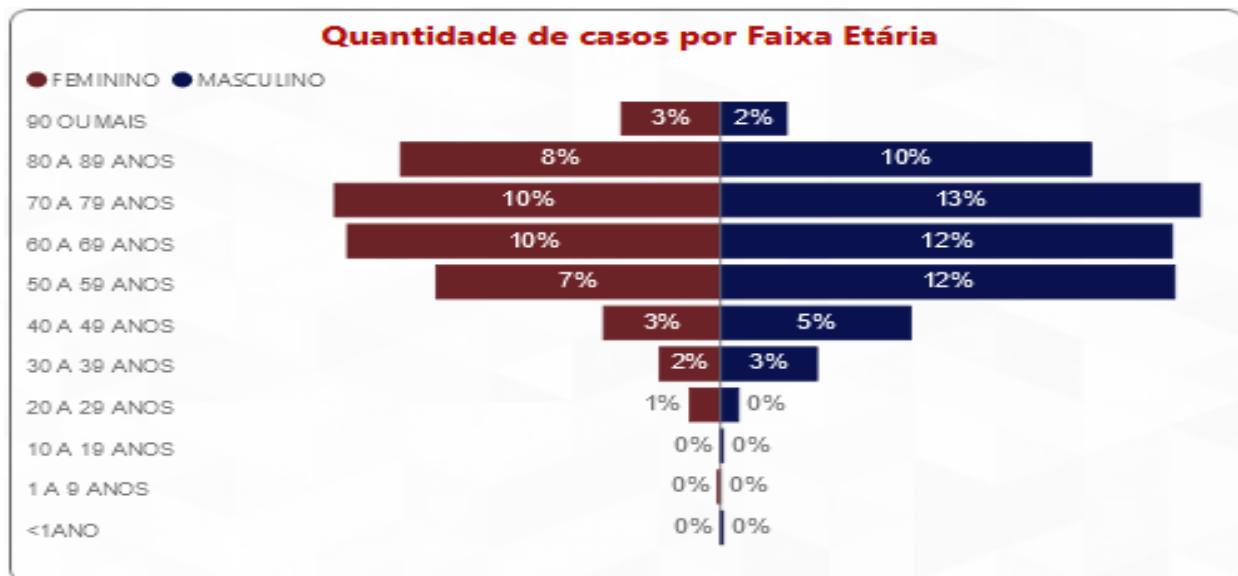

Fonte: Painel BI SES-MG, consulta em 04/08/2021

## 4.2 Distribuição de e óbitos confirmados por COVID-19 por sexo e idade

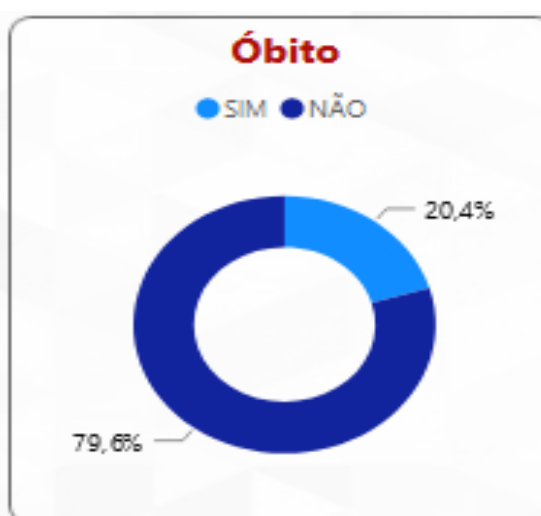
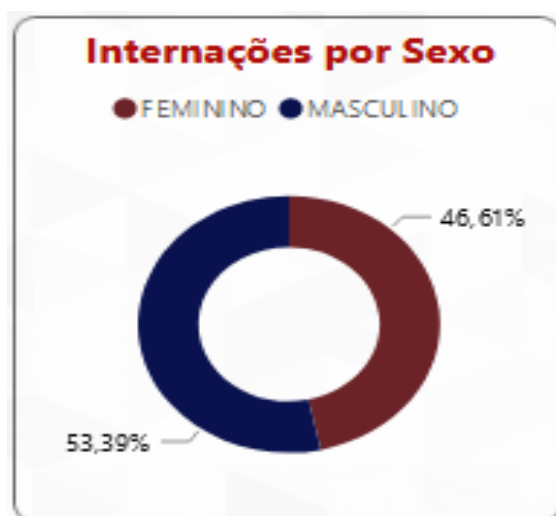
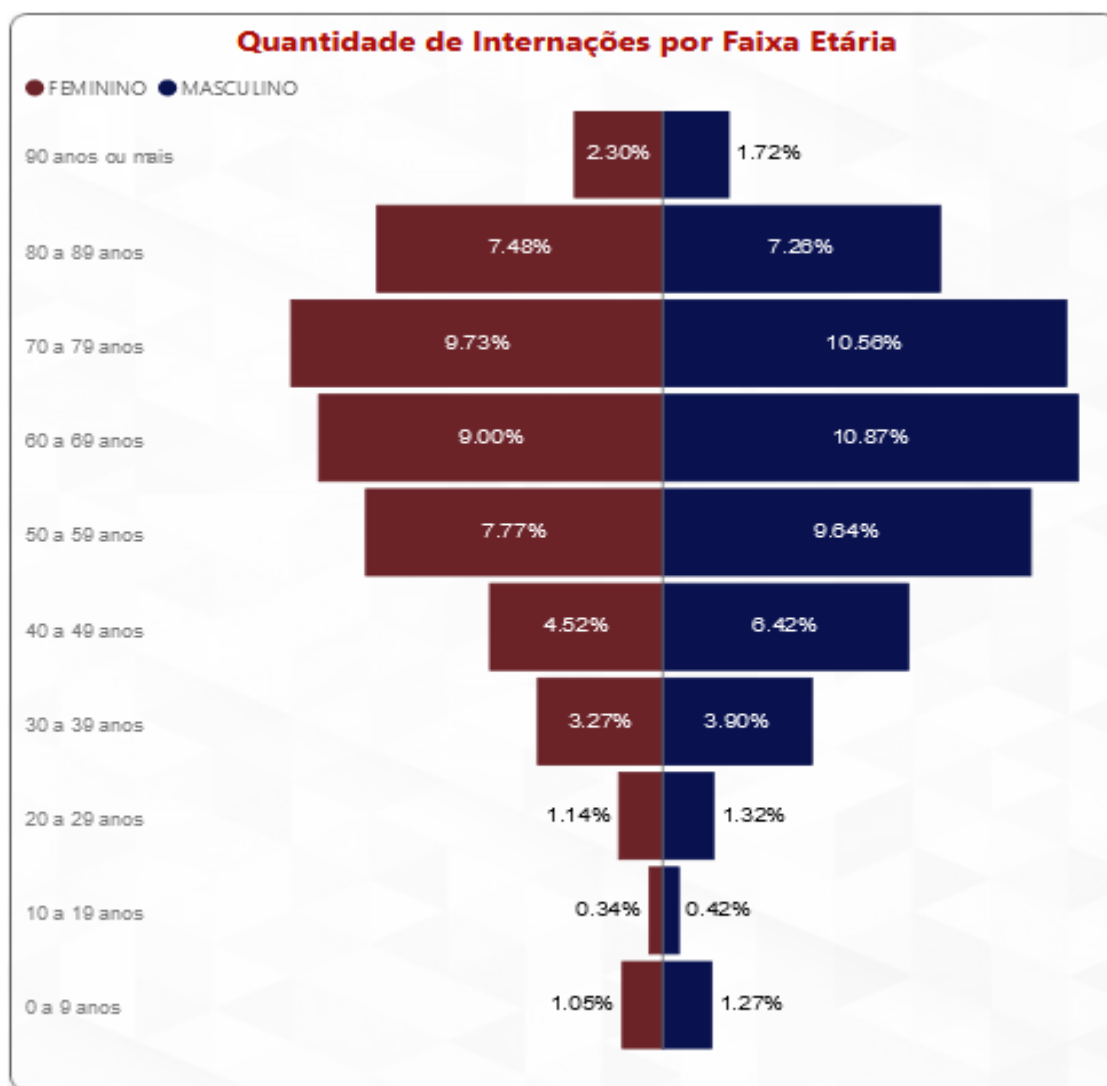

Fonte: Painel BI SES-MG, consulta em 04/08/2021

### 4.3 Evolução do Rt das solicitações de internação COVID na Macrorregião Centro Sul 26/3/2020 a 02/08/2021.

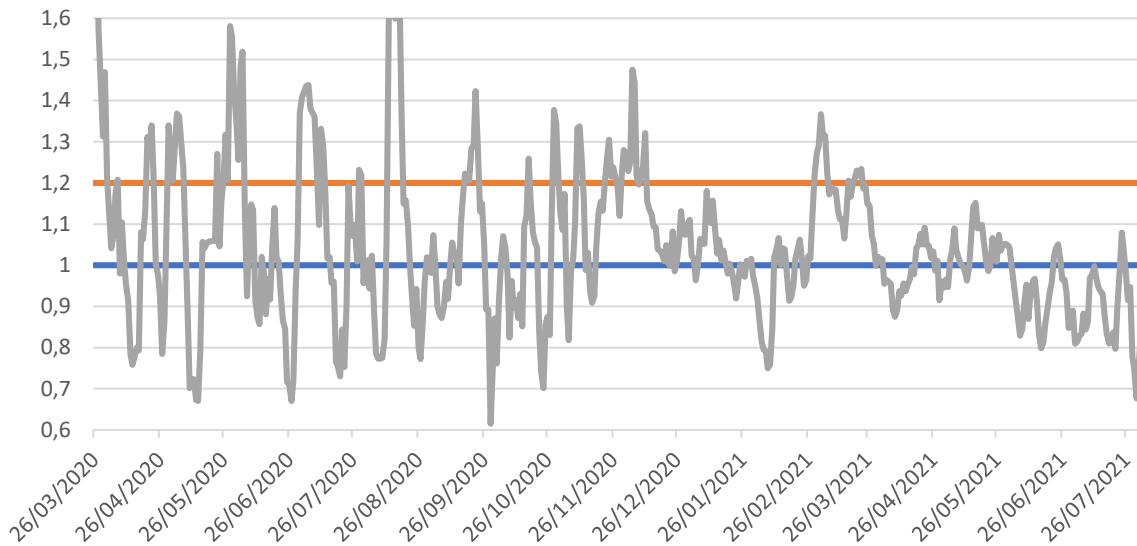

Fonte: SES-MG

## 5. SURTOS

### 5.1 Distribuição dos surtos de Síndrome Respiratória Aguda notificados e possivelmente associados ao Covid-19

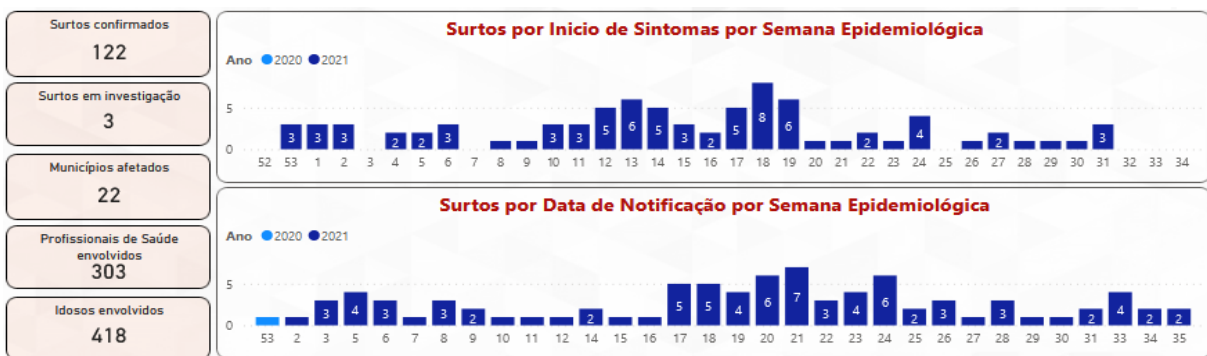

Tipo de Estabelecimento	Surtos	Casos Confirmados	Número de Expostos	SRAG	Óbitos
EMPRESA	46	541	1.616	9	4
SERVICO DE SAUDE	32	399	1.451	50	24
ILPI	16	239	734	75	32
UNIDADE PRISIONAL	7	116	345	1	1
NAO INFORMADO	5	47	79	0	0
SERVICOS PUBLICOS	5	38	183	6	0
	3	76			
COMUNIDADE RELIGIOSA	2	32			
ESCOLA	2	244	1.304	0	0
SEGURANCA PUBLICA	2	24	204	0	0
APAC	1	36	36	0	0
SERVICO DE ACOLHIMENTO	1	5	14	0	0
<b>Total</b>	<b>122</b>	<b>1.797</b>	<b>5.966</b>	<b>141</b>	<b>61</b>

Fonte: SES-MG, consulta em 24/08/2021.

## 6. SINDROME RESPIRATÓRIA AGUDA GRAVE - SRAG

### 6.1 Casos notificados de SRAG em residentes por semana epidemiológica de 2020/2021 e microrregião de notificação.

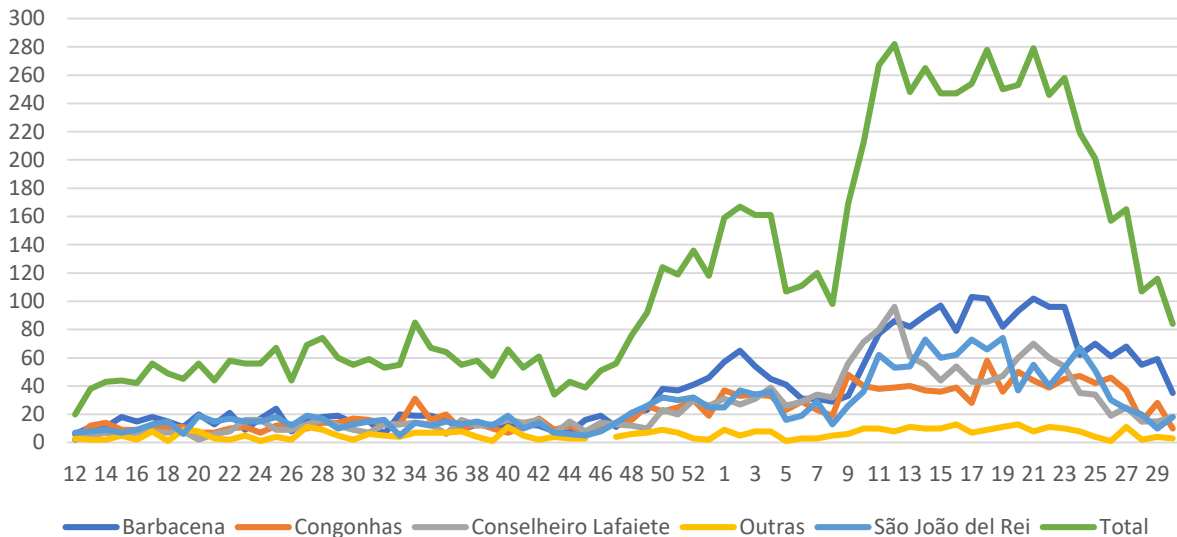

### 6.2 Óbitos nos casos notificados de SRAG em residentes da macrorregião Centro Sul por semana epidemiológica e microrregião de notificação, 2020/2021.

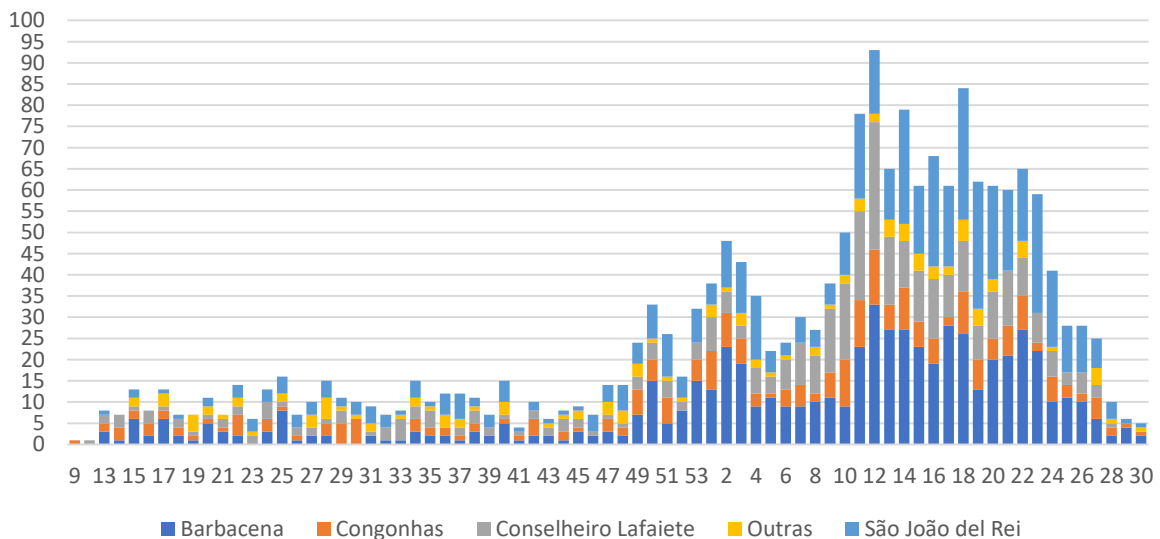

## 7. RESULTADOS LABORATORIAIS - RT-PCR - MACRORREG. CENTRO SUL 2020/21

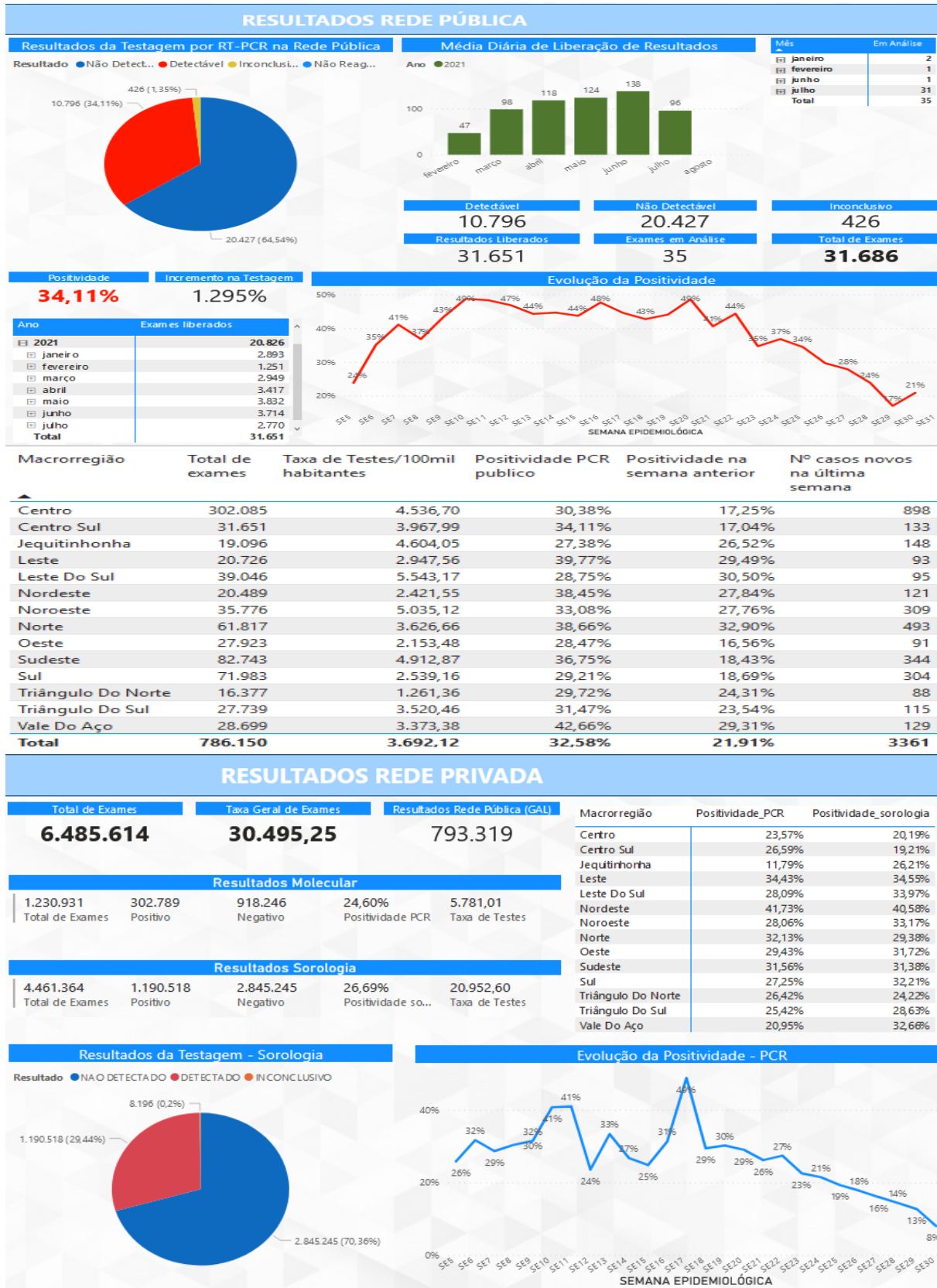

FONTE: SES MG 02/08/2021

Nota: Dados sujeitos à alteração.

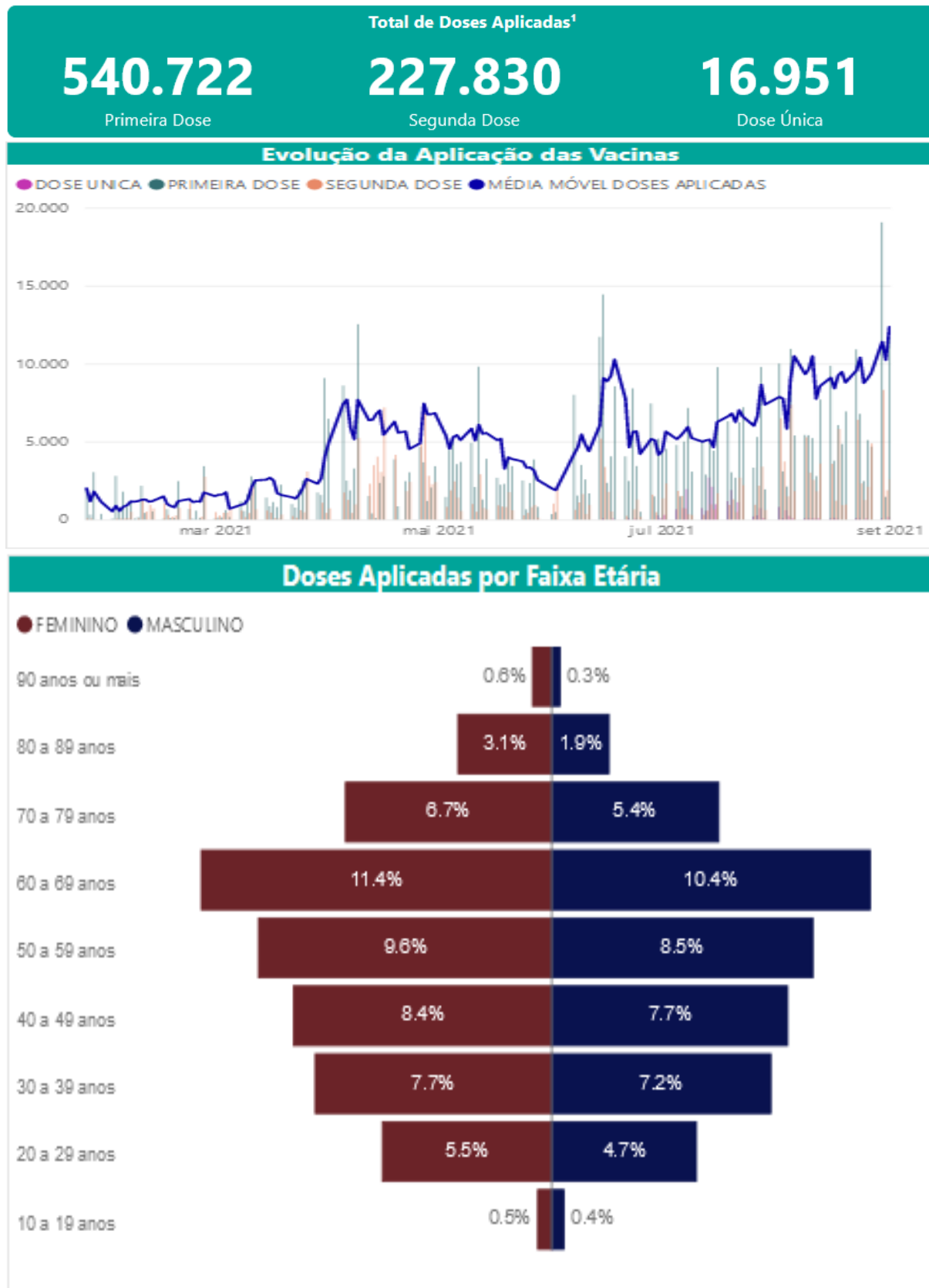
**8. SITUAÇÃO VACINAL MACRORREGIÃO CENTRO SUL-MG, 2021.**

FONTE: SES MG 02/09/2021

Nota: Dados sujeitos à alteração