

BOLETIM

ESPECIAL

Macrorregião

Centro Sul

SRS Barbacena

GRS São João del Rei

Número 26

Governador do Estado de Minas Gerais

Romeu Zema Neto

Secretário de Estado de Saúde de Minas Gerais

Fábio Baccheretti Vitor

Secretário de Estado Adjunto

André Luiz Moreira dos Anjos

Chefia de Gabinete**Assessora de Comunicação Social****Subsecretaria de Políticas e Ações de Saúde**

Marcilio Dias Magalhães

Subsecretaria de Regulação do Acesso a Serviços e Insumos de Saúde

Juliana Ávila Teixeira

Subsecretaria de Inovação e Logística em Saúde

André de Andrade Ranieri

Subsecretaria de Gestão Regional

Darlan Venâncio Thomaz Pereira

Subsecretaria de Vigilância em Saúde

Janaina Passos de Paula

Dirigentes da Regionais de Saúde

Hérica Vieira Santos

Edwalda Maria Carvalho de Assumpção

Equipe das Regionais de Saúde

Fabíola Anklin Ribas, Angélica Atala Lombelo Campos, Márcio Heitor Stelmo da Silva, Flávio Raimundo Soares, Silvania de Roman Carvalho, Ana Cristina dos Santos, Elisiane Rodrigues dos Santos, Fernando José da Silva, Renato Soares dos Reis, Tatiana Resende Carvalho, Tatiana de Matos Corrêa Canêdo, Ângela Maria Goulart Baptista, Edna Lúcia Cardozo Martin, Jaqueline das Mercês Teixeira, Jefferson Rodrigo Silveira



Apresentação

Este boletim tem como objetivo descrever os aspectos epidemiológicos e assistenciais relacionados aos casos de COVID-19 na macrorregião de saúde Centro Sul de Minas Gerais que compreende a Superintendência Regional de Saúde de Barbacena e Gerência Regional de Saúde de São João del Rei e orientar as ações de vigilância, prevenção e controle.

1. SITUAÇÃO DA COVID-19 NO MUNDO, BRASIL E MINAS GERAIS

1.1 Situação no Mundo: Total de casos e óbitos distribuídos por semana epidemiológica.

183,700,343

confirmed cases

3,981,756

deaths

Source: World Health Organization
Data may be incomplete for the current day or week.

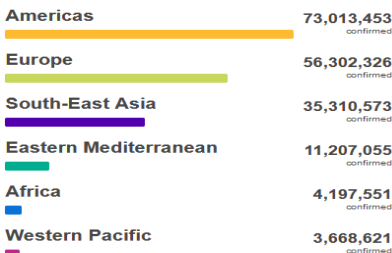

Source: World Health Organization
Data may be incomplete for the current day or week.

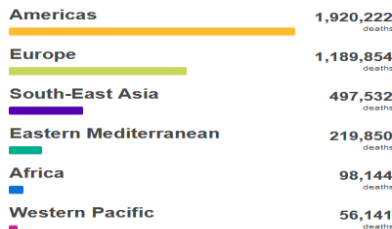

Source: World Health Organization
Data may be incomplete for the current day or week.

United States of America
33,378,240 confirmed cases



India
30,585,229 confirmed cases



Brazil
18,769,808 confirmed cases



France
5,674,906 confirmed cases



Russian Federation
5,635,294 confirmed cases



Turkey
5,444,786 confirmed cases



The United Kingdom
4,903,438 confirmed cases



Argentina
4,535,473 confirmed cases



Colombia
4,350,495 confirmed cases



Italy
4,263,317 confirmed cases



Spain
3,821,305 confirmed cases

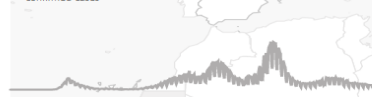

Germany
3,731,124 confirmed cases



Fonte: <https://covid19.who.int/> consultado em 06/07/2021

1.2 Situação no Brasil: Casos confirmados, óbitos e SRAG segundo semana epidemiológica.

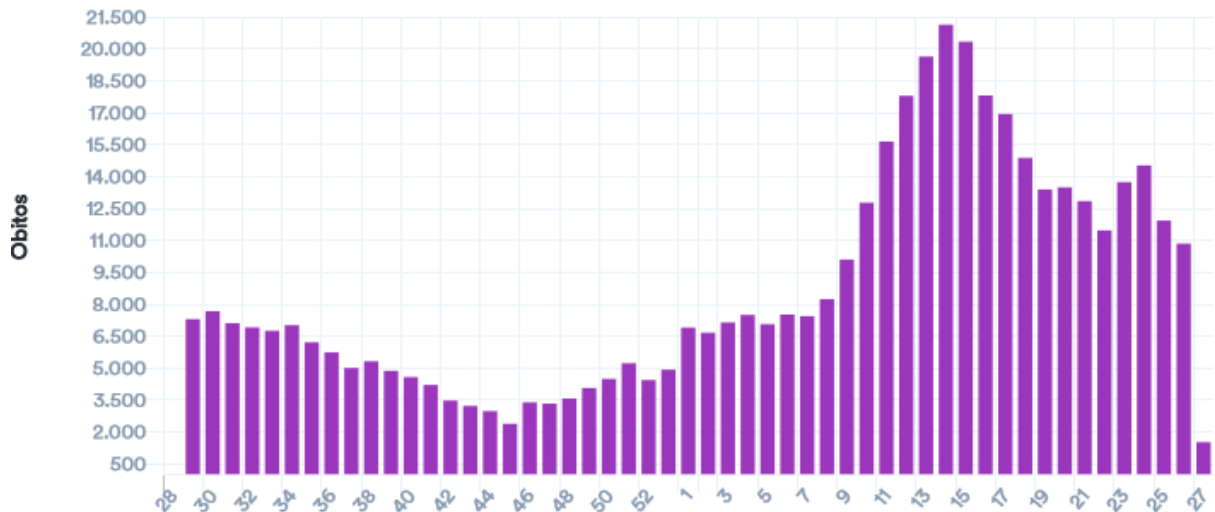
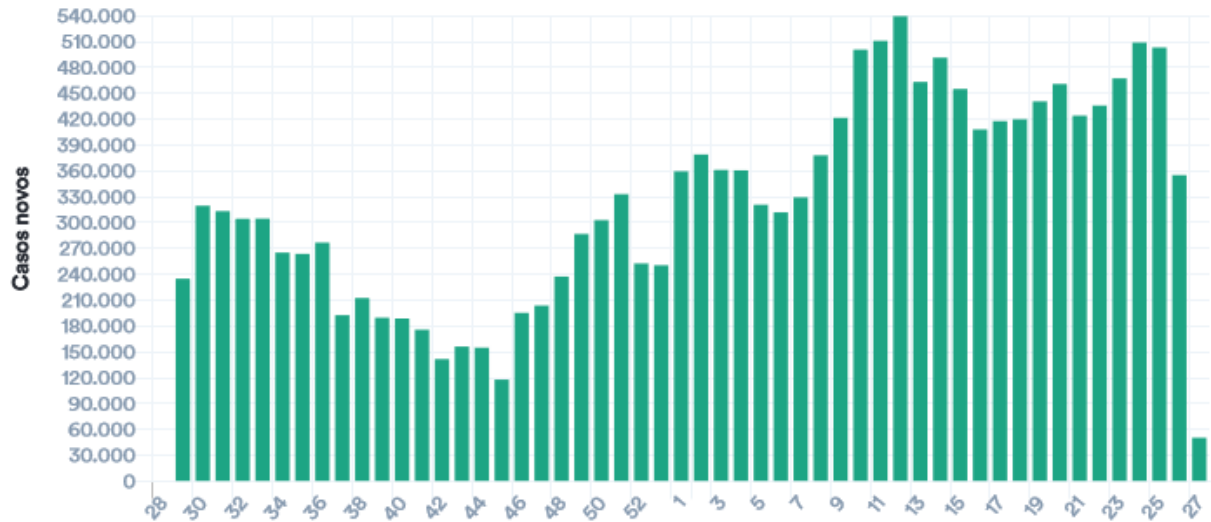

SRAG hospitalizado por semana epidemiológica de início dos sintomas

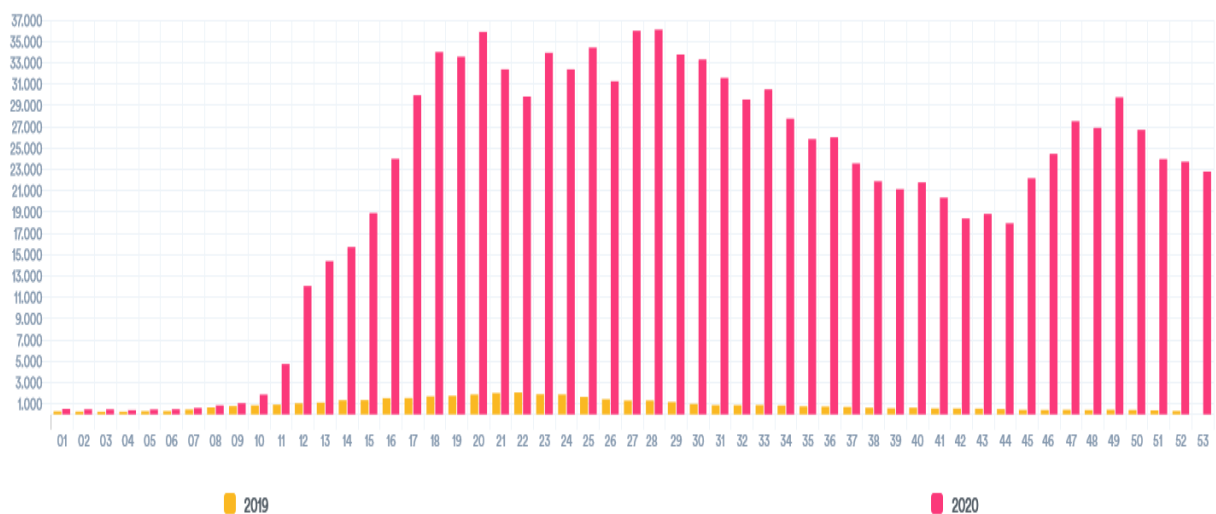

Fonte: <https://covid.saude.gov.br/atualizado em 06/07/2021 18:00>

1.3 Situação Comparada Estados Brasileiros. Casos e óbitos por dia no Brasil.

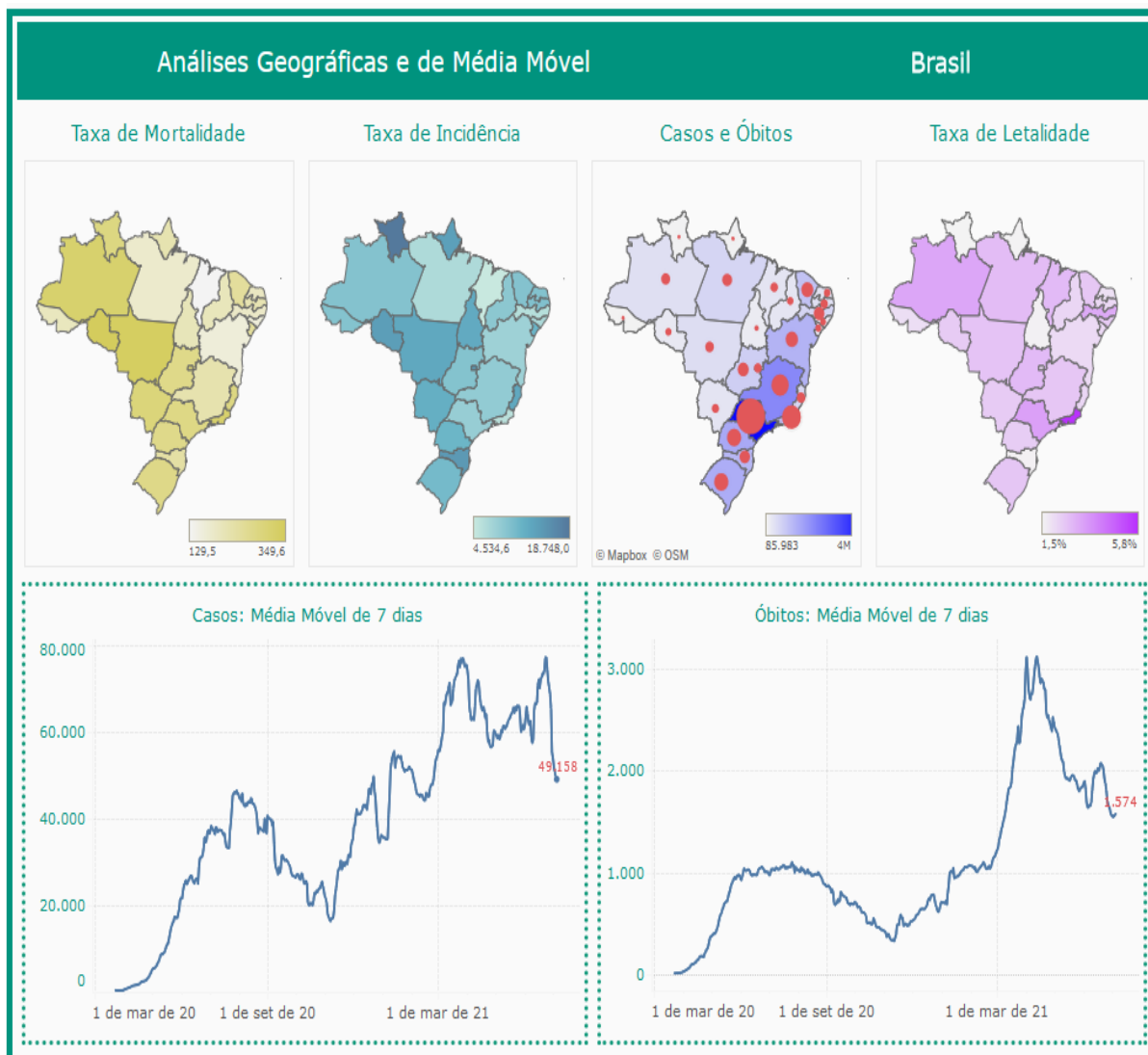

Fonte: <https://www.conass.org.br/painelconasscovid19/atualizado-em-06/07/2021-18:00>

Tabela - Indicadores COVID em diversas abrangências geográficas, 2020/2021.

Local	Casos	Óbitos	Letalidade	Incidência /100mil hab.	Mortalidade /100mil hab.
Mundo	183.700.343	3.981.756	2,17%	2.356,1	51,1
Brasil	18.792.511	525.112	2,79%	8.942,5	249,9
Região Sudeste	7.107.712	244.390	3,44%	8.043,0	276,5
Minas Gerais	1.828.904	47.120	2,58%	8.639,6	222,6
M. Centro Sul	62415	1406	2,25%	7.890,9	177,8

Fonte: OMS, MS, SES-MG, consulta em 07/06/2021 18:00

2. CENÁRIO DA MACRORREGIÃO

2.1 Distribuição dos casos e óbitos por COVID-19 por microrregião integrante.

Distribuição de população, casos, óbitos, incidência, mortalidade e letalidade por COVID-19 na Macrorregião Centro Sul, 2020/2021.

Microrregião / município	População	Casos	Óbitos	Incidência	Mortalidade	Letalidade
Microrregião BARBACENA	238.637	13664	436	5725,9	182,7	3,19%
ALFREDO VASCONCELOS	6.907	531	13	7687,9	188,2	2,45%
ALTO RIO DOCE	11.000	449	27	4081,8	245,5	6,01%
ANTONIO CARLOS	11.445	712	16	6221,1	139,8	2,25%
BARBACENA	137.313	8219	262	5985,6	190,8	3,19%
CAPELA NOVA	4.653	160	5	3438,6	107,5	3,13%
CARANDAI	25.501	1861	49	7297,8	192,1	2,63%
CIPOTANEA	6.787	484	21	7131,3	309,4	4,34%
DESTERRO DO MELO	2.901	129	0	4446,7	0,0	0,00%
IBERTIOGA	5.021	229	10	4560,8	199,2	4,37%
PAIVA	1.529	61	3	3989,5	196,2	4,92%
RESSAQUINHA	4.808	289	11	6010,8	228,8	3,81%
SANTA BARBARA DO TUGURIO	4.430	159	2	3589,2	45,1	1,26%
SANTA RITA DE IBITIPOCA	3.425	46	2	1343,1	58,4	4,35%
SANTANA DO GARAMBEU	2.458	46	2	1871,4	81,4	4,35%
SENHORA DOS REMEDIOS	10.459	289	13	2763,2	124,3	4,50%
Microrregião CONGONHAS	125.453	13789	184	10991,4	146,7	1,33%
CONGONHAS	54.762	7722	96	14101,0	175,3	1,24%
DESTERRO DE ENTRE RIOS	7.243	356	9	4915,1	124,3	2,53%
ENTRE RIOS DE MINAS	15.298	716	19	4680,4	124,2	2,65%
JECEABA	4.912	359	7	7308,6	142,5	1,95%
OURO BRANCO	39.500	4323	48	10944,3	121,5	1,11%
SAO BRAS DO SUACUI	3.738	313	5	8373,5	133,8	1,60%
Microrregião CONSELHEIRO LAFAIETE	186.232	16196	339	8696,7	182,0	2,09%
CARANAIBA	3.183	125	4	3927,1	125,7	3,20%
CASA GRANDE	2.257	81	4	3588,8	177,2	4,94%
CATAS ALTAS DA NORUEGA	3.641	104	4	2856,4	109,9	3,85%
CONSELHEIRO LAFAIETE	128.589	13916	256	10822,1	199,1	1,84%
CRISTIANO OTONI	5.150	443	15	8601,9	291,3	3,39%
ITAVERAVA	5.419	99	3	1826,9	55,4	3,03%
LAMIM	3.391	111	3	3273,4	88,5	2,70%
PIRANGA	17.626	545	30	3092,0	170,2	5,50%
QUELUZITO	1.939	110	4	5673,0	206,3	3,64%
RIO ESPERA	5.474	302	10	5517,0	182,7	3,31%
SANTANA DOS MONTES	3.777	111	0	2938,8	0,0	0,00%
SENHORA DE OLIVEIRA	5.786	249	6	4303,5	103,7	2,41%
Microrregião SAO JOAO DEL REI	240.651	18766	447	7798,0	185,7	2,38%
BARROSO	20.810	1961	50	9423,4	240,3	2,55%
BOM SUCESSO	17.603	1100	18	6248,9	102,3	1,64%
CONCEICAO DA BARRA DE MINAS	3.954	220	3	5564,0	75,9	1,36%
CORONEL XAVIER CHAVES	3.434	302	4	8794,4	116,5	1,32%
DORES DE CAMPOS	10.153	1059	34	10430,4	334,9	3,21%
IBITURUNA	2.989	305	1	10204,1	33,5	0,33%
LAGOA DOURADA	13.009	787	13	6049,7	99,9	1,65%
MADRE DE DEUS DE MINAS	5.098	533	11	10455,1	215,8	2,06%
NAZARENO	8.608	461	8	5355,5	92,9	1,74%
PIEADA DO RIO GRANDE	4.497	375	10	8338,9	222,4	2,67%
PRADOS	9.031	768	16	8504,0	177,2	2,08%
RESENDE COSTA	11.500	642	14	5582,6	121,7	2,18%
RITAPOLIS	4.604	259	11	5625,5	238,9	4,25%
SANTA CRUZ DE MINAS	8.604	739	22	8589,0	255,7	2,98%
SAO JOAO DEL REI	90.082	7820	197	8681,0	218,7	2,52%
SAO TIAGO	10.941	681	12	6224,3	109,7	1,76%
SAO VICENTE DE MINAS	7.753	265	6	3418,0	77,4	2,26%
TIRADENTES	7.981	489	17	6127,1	213,0	3,48%
Macrorregião Centro sul	790.973	62415	1406	7890,9	177,8	2,25%

Fonte: SES-MG Painel, consulta em 06/07/2021.

Distribuição dos casos de COVID-19 segundo mês e município na Macrorregião Centro Sul, 2020/2021.

Microrregião /município	Out.	Nov.	Dez.	Jan.	Fev.	Mar.	Abr.	Mai	Jun.	Jul.	Total
Microrregião BARBACENA	200	296	1162	1756	857	1265	1865	2438	2267	285	13664
ALFREDO VASCONCELOS	0	5	59	41	20	51	81	81	161	15	531
ALTO RIO DOCE	4	11	61	27	25	47	43	36	113	12	449
ANTONIO CARLOS	7	3	71	134	45	45	68	98	161	12	712
BARBACENA	164	228	727	1102	540	624	1085	1478	1212	152	8219
CAPELA NOVA	9	1	6	24	12	31	23	38	6	5	160
CARANDAI	10	15	94	224	145	256	267	367	291	57	1861
CIPOTANEA	0	6	9	34	56	140	25	86	101	6	484
DESTERRO DO MELO	0	0	16	32	2	7	23	10	28	2	129
IBERTIOGA	0	1	11	26	0	2	34	69	79	6	229
PAIVA	0	4	16	4	0	6	11	14	4	0	61
RESSAQUINHA	0	3	14	27	2	20	113	72	32	1	289
SANTA BARBARA DO TUGURIO	0	1	30	25	1	13	32	30	20	2	159
SANTA RITA DE IBITIOCA	0	1	13	5	0	5	4	3	7	7	46
SANTANA DO GARAMBEU	1	0	0	13	2	0	0	3	22	1	46
SENHORA DOS REMEDIOS	5	17	35	38	7	18	56	53	30	7	289
Microrregião CONGONHAS	471	514	1077	2099	1112	1919	1602	1527	1726	150	13789
CONGONHAS	331	292	706	1234	512	967	890	812	816	79	7722
DESTERRO DE ENTRE RIOS	4	0	23	114	16	35	0	86	35	0	356
ENTRE RIOS DE MINAS	4	19	34	93	89	86	127	105	84	22	716
JECEABA	4	4	2	42	20	45	48	71	91	5	359
OURO BRANCO	126	182	292	583	454	724	477	387	687	41	4323
SAO BRAS DO SUACUI	2	17	20	33	21	62	60	66	13	3	313
Microrregião CONSELHEIRO LAFAIETE	404	547	995	1821	1361	3179	2258	2302	2121	248	16196
CARANAIBA	0	1	0	10	8	56	11	8	23	1	125
CASA GRANDE	0	4	12	5	7	16	8	14	13	0	81
CATAS ALTAS DA NORUEGA	0	0	4	8	5	13	20	17	18	1	104
CONSELHEIRO LAFAIETE	357	530	904	1643	1214	2656	1964	1894	1754	215	13916
CRISTIANO OTONI	15	5	11	20	44	137	82	43	57	0	443
ITAVERAVA	0	0	14	15	7	5	10	20	17	1	99
LAMIM	0	0	3	11	7	16	6	26	35	1	111
PIRANGA	19	6	25	60	16	36	63	168	77	8	545
QUELUZITO	10	1	7	13	23	20	7	12	17	0	110
RIO ESPERA	2	0	0	7	12	92	41	62	43	21	302
SANTANA DOS MONTES	0	0	5	7	4	36	29	7	15	0	111
SENHORA DE OLIVEIRA	1	0	10	22	14	96	17	31	52	0	249
Microrregião SÃO JOÃO DEL REI	219	386	1766	2033	754	1548	2979	4004	3339	329	18766
BARROSO	28	20	95	130	43	104	394	543	400	42	1961
BOM SUCESSO	4	21	34	73	52	93	183	204	368	31	1100
CONCEICAO DA BARRA DE MINAS	0	2	12	34	10	2	7	26	68	5	220
CORONEL XAVIER CHAVES	2	5	70	20	12	26	6	79	67	0	302
DORES DE CAMPOS	3	7	233	177	15	48	313	146	28	6	1059
IBITURUNA	0	4	2	9	0	126	29	76	50	7	305
LAGOA DOURADA	7	12	34	124	91	155	100	127	74	14	787
MADRE DE DEUS DE MINAS	1	1	28	72	22	8	78	192	78	3	533
NAZARENO	5	0	18	96	3	34	50	115	106	18	461
PIEIDADE DO RIO GRANDE	0	1	11	11	2	25	110	91	94	1	375
PRADOS	2	1	57	62	34	89	218	229	52	0	768
RESENDE COSTA	33	4	12	76	29	16	58	248	125	2	642
RITAPOLIS	0	6	8	66	28	15	26	64	30	8	259
SANTA CRUZ DE MINAS	8	0	111	65	28	41	170	118	128	5	739
SAO JOAO DEL REI	114	278	897	841	333	645	1142	1418	1280	159	7820
SAO TIAGO	5	1	29	66	29	44	73	157	253	2	681
SAO VICENTE DE MINAS	0	12	11	37	9	26	22	45	78	9	265
TIRADENTES	7	11	104	74	14	51	0	126	60	17	489
Macrorregião Centro Sul	1294	1743	5000	7709	4084	7911	8704	10271	9453	1012	62415

Fonte: SES-MG Paineis, consulta em 06/07/2021. Valores negativos são correções de meses anteriores. Os valores totais incluem notificações desde março/2020.

Nº 26 Semana Epidemiológica 26

Data da atualização: 06/07/2021

Incidência de casos de COVID-19 por 100.000 habitantes segundo mês e município na Macrorregião Centro Sul, 2020/2021

Microrregião /município	Out.	Nov.	Dez.	Jan.	Fev.	Mar.	Abr.	Mai	Jun.	Jul.	Total
Microrregião BARBACENA	83,8	124,0	486,9	735,8	359,1	530,1	781,5	1021,6	950,0	119,4	5725,9
ALFREDO VASCONCELOS	0,0	72,4	854,2	593,6	289,6	738,4	1172,7	1172,7	2331,0	217,2	7687,9
ALTO RIO DOCE	36,4	100,0	554,5	245,5	227,3	427,3	390,9	327,3	1027,3	109,1	4081,8
ANTONIO CARLOS	61,2	26,2	620,4	1170,8	393,2	393,2	594,1	856,3	1406,7	104,8	6221,1
BARBACENA	119,4	166,0	529,4	802,5	393,3	454,4	790,2	1076,4	882,7	110,7	5985,6
CAPELA NOVA	193,4	21,5	128,9	515,8	257,9	666,2	494,3	816,7	128,9	107,5	3438,6
CARANDAI	39,2	58,8	368,6	878,4	568,6	1003,9	1047,0	1439,2	1141,1	223,5	7297,8
CIPOTANEA	0,0	88,4	132,6	501,0	825,1	2062,8	368,4	1267,1	1488,1	88,4	7131,3
DESTERRO DO MELO	0,0	0,0	551,5	1103,1	68,9	241,3	792,8	344,7	965,2	68,9	4446,7
IBERTIOGA	0,0	19,9	219,1	517,8	0,0	39,8	677,2	1374,2	1573,4	119,5	4560,8
PAIVA	0,0	261,6	1046,4	261,6	0,0	392,4	719,4	915,6	261,6	0,0	3989,5
RESSAQUINHA	0,0	62,4	291,2	561,6	41,6	416,0	2350,2	1497,5	665,6	20,8	6010,8
SANTA BARBARA DO TUGURIO	0,0	22,6	677,2	564,3	22,6	293,5	722,3	677,2	451,5	45,1	3589,2
SANTA RITA DE IBITIOCA	0,0	29,2	379,6	146,0	0,0	146,0	116,8	87,6	204,4	204,4	1343,1
SANTANA DO GARAMBEU	40,7	0,0	0,0	528,9	81,4	0,0	0,0	122,1	895,0	40,7	1871,4
SENHORA DOS REMEDIOS	47,8	162,5	334,6	363,3	66,9	172,1	535,4	506,7	286,8	66,9	2763,2
Microrregião CONGONHAS	375,4	409,7	858,5	1673,1	886,4	1529,7	1277,0	1217,2	1375,8	119,6	10991,4
CONGONHAS	604,4	533,2	1289,2	2253,4	935,0	1765,8	1625,2	1482,8	1490,1	144,3	14101,0
DESTERRO DE ENTRE RIOS	55,2	0,0	317,5	1573,9	220,9	483,2	0,0	1187,4	483,2	0,0	4915,1
ENTRE RIOS DE MINAS	26,1	124,2	222,3	607,9	581,8	562,2	830,2	686,4	549,1	143,8	4680,4
JECEABA	81,4	81,4	40,7	855,0	407,2	916,1	977,2	1445,4	1852,6	101,8	7308,6
OURO BRANCO	319,0	460,8	739,2	1475,9	1149,4	1832,9	1207,6	979,7	1739,2	103,8	10944,3
SAO BRAS DO SUACUI	53,5	454,8	535,0	882,8	561,8	1658,6	1605,1	1765,7	347,8	80,3	8373,5
Microrregião CONSELHEIRO LAFAIETE	216,9	293,7	534,3	977,8	730,8	1707,0	1212,5	1236,1	1138,9	133,2	8696,7
CARANAIBA	0,0	31,4	0,0	314,2	251,3	1759,3	345,6	251,3	722,6	31,4	3927,1
CASA GRANDE	0,0	177,2	531,7	221,5	310,1	708,9	354,5	620,3	576,0	0,0	3588,8
CATAS ALTAS DA NORUEGA	0,0	0,0	109,9	219,7	137,3	357,0	549,3	466,9	494,4	27,5	2856,4
CONSELHEIRO LAFAIETE	277,6	412,2	703,0	1277,7	944,1	2065,5	1527,3	1472,9	1364,0	167,2	10822,1
CRISTIANO OTONI	291,3	97,1	213,6	388,3	854,4	2660,2	1592,2	835,0	1106,8	0,0	8601,9
ITAVERAVA	0,0	0,0	258,4	276,8	129,2	92,3	184,5	369,1	313,7	18,5	1826,9
LAMIM	0,0	0,0	88,5	324,4	206,4	471,8	176,9	766,7	1032,1	29,5	3273,4
PIRANGA	107,8	34,0	141,8	340,4	90,8	204,2	357,4	953,1	436,9	45,4	3092,0
QUELUZITO	515,7	51,6	361,0	670,4	1186,2	1031,5	361,0	618,9	876,7	0,0	5673,0
RIO ESPERA	36,5	0,0	0,0	127,9	219,2	1680,7	749,0	1132,6	785,5	383,6	5517,0
SANTANA DOS MONTES	0,0	0,0	132,4	185,3	105,9	953,1	767,8	185,3	397,1	0,0	2938,8
SENHORA DE OLIVEIRA	17,3	0,0	172,8	380,2	242,0	1659,2	293,8	535,8	898,7	0,0	4303,5
Microrregião SÃO JOÃO DEL REI	91,0	160,4	733,8	844,8	313,3	643,3	1237,9	1663,8	1387,5	136,7	7798,0
BARROSO	134,6	96,1	456,5	624,7	206,6	499,8	1893,3	2609,3	1922,2	201,8	9423,4
BOM SUCESSO	22,7	119,3	193,1	414,7	295,4	528,3	1039,6	1158,9	2090,6	176,1	6248,9
CONCEICAO DA BARRA DE MINAS	0,0	50,6	303,5	859,9	252,9	50,6	177,0	657,6	1719,8	126,5	5564,0
CORONEL XAVIER CHAVES	58,2	145,6	2038,4	582,4	349,4	757,1	174,7	2300,5	1951,1	0,0	8794,4
DORES DE CAMPOS	29,5	68,9	2294,9	1743,3	147,7	472,8	3082,8	1438,0	275,8	59,1	10430,4
IBITURUNA	0,0	133,8	66,9	301,1	0,0	4215,5	970,2	2542,7	1672,8	234,2	10204,1
LAGOA DOURADA	53,8	92,2	261,4	953,2	699,5	1191,5	768,7	976,2	568,8	107,6	6049,7
MADRE DE DEUS DE MINAS	19,6	19,6	549,2	1412,3	431,5	156,9	1530,0	3766,2	1530,0	58,8	10455,1
NAZARENO	58,1	0,0	209,1	1115,2	34,9	395,0	580,9	1336,0	1231,4	209,1	5355,5
PIEDADE DO RIO GRANDE	0,0	22,2	244,6	244,6	44,5	555,9	2446,1	2023,6	2090,3	22,2	8338,9
PRADOS	22,1	11,1	631,2	686,5	376,5	985,5	2413,9	2535,7	575,8	0,0	8504,0
RESENDE COSTA	287,0	34,8	104,3	660,9	252,2	139,1	504,3	2156,5	1087,0	17,4	5582,6
RITAPOLIS	0,0	130,3	173,8	1433,5	608,2	325,8	564,7	1390,1	651,6	173,8	5625,5
SANTA CRUZ DE MINAS	93,0	0,0	1290,1	755,5	325,4	476,5	1975,8	1371,5	1487,7	58,1	8589,0
SAO JOAO DEL REI	126,6	308,6	995,8	933,6	369,7	716,0	1267,7	1574,1	1420,9	176,5	8681,0
SAO TIAGO	45,7	9,1	265,1	603,2	265,1	402,2	667,2	1435,0	2312,4	18,3	6224,3
SAO VICENTE DE MINAS	0,0	154,8	141,9	477,2	116,1	335,4	283,8	580,4	1006,1	116,1	3418,0
TIRADENTES	87,7	137,8	1303,1	927,2	175,4	639,0	0,0	1578,7	751,8	213,0	6127,1
Macrorregião Centro Sul	163,6	220,4	632,1	974,6	516,3	1000,2	1100,4	1298,5	1195,1	127,9	7890,9

Fonte: SES-MG Painel, consulta em 06/07/2021. Valores negativos são correções de meses anteriores. Os valores totais incluem notificações desde março/2020.

Nº 26 Semana Epidemiológica 26

Data da atualização: 06/07/2021

Distribuição dos casos de COVID-19 segundo semana epidemiológica e município na Macrorregião Centro Sul, 2021.

Microrregião /município	16	17	18	19	20	21	22	23	24	25	26
Microrregião BARBACENA	566	313	551	527	568	636	504	708	517	451	340
ALFREDO VASCONCELOS	24	14	20	21	9	29	21	66	24	37	28
ALTO RIO DOCE	6	7	17	2	17	0	0	88	12	10	7
ANTONIO CARLOS	21	15	15	24	25	34	40	43	36	28	22
BARBACENA	361	126	345	305	414	349	239	347	315	259	192
CAPELA NOVA	1	14	4	12	9	11	1	2	1	2	2
CARANDAI	78	46	70	81	33	131	106	70	63	52	34
CIPOTANEA	5	7	16	14	19	31	12	33	11	26	29
DESTERRO DO MELO	7	6	6	2	0	2	10	7	10	1	2
IBERTIOGA	9	16	19	27	13	9	19	20	18	19	5
PAIVA	6	5	0	0	1	13	1	1	2	0	0
RESSAQUINHA	29	28	16	12	10	8	28	17	7	5	0
SANTA BARBARA DO TUGURIO	4	6	8	11	8	3	8	2	6	1	5
SANTA RITA DE IBITIPOCA	2	2	2	0	1	0	0	0	1	5	6
SANTANA DO GARAMBEU	0	0	0	0	3	0	1	3	9	6	4
SENHORA DOS REMEDIOS	13	21	13	16	6	16	18	9	2	0	4
Microrregião CONGONHAS	270	350	253	390	370	442	325	415	403	431	273
CONGONHAS	164	198	88	271	223	200	176	194	179	176	141
DESTERRO DE ENTRE RIOS	0	0	42	13	20	11	12	12	6	2	3
ENTRE RIOS DE MINAS	28	36	22	31	19	16	22	16	26	18	32
JECEABA	13	13	21	9	16	17	16	13	10	45	15
OURO BRANCO	55	79	52	51	84	189	93	178	179	187	77
SAO BRAS DO SUACUI	10	24	28	15	8	9	6	2	3	3	5
Microrregião CONSELHEIRO LAFAIETE	350	383	291	570	613	566	615	562	499	483	260
CARANAIBA	2	6	2	2	1	1	14	4	3	1	2
CASA GRANDE	1	4	0	8	1	2	3	2	3	5	0
CATAS ALTAS DA NORUEGA	8	5	1	3	1	12	6	8	0	4	1
CONSELHEIRO LAFAIETE	298	333	249	451	494	464	507	494	408	394	207
CRISTIANO OTONI	7	14	8	10	21	4	18	6	18	7	8
ITAVERAVA	5	0	0	0	5	15	6	4	3	0	5
LAMIM	0	0	0	6	8	12	10	1	15	8	1
PIRANGA	25	8	17	57	48	28	32	20	16	21	6
QUELUZITO	1	3	1	1	0	10	6	3	5	2	1
RIO ESPERA	14	6	10	18	25	9	8	12	0	22	22
SANTANA DOS MONTES	1	1	3	0	0	4	1	8	2	4	0
SENHORA DE OLIVEIRA	-12	3	0	14	9	5	4	0	26	15	7
Microrregião SÃO JOÃO DEL REI	907	845	793	892	893	1074	833	976	728	741	468
BARROSO	103	174	134	167	113	89	60	135	96	86	57
BOM SUCESSO	88	40	32	46	38	77	75	97	78	95	49
CONCEICAO DA BARRA DE MINAS	1	1	2	3	2	11	27	34	0	7	10
CORONEL XAVIER CHAVES	0	0	41	13	2	17	19	23	24	5	2
DORES DE CAMPOS	217	119	37	44	30	12	6	10	6	5	4
IBITURUNA	6	3	9	15	12	40	15	13	4	8	17
LAGOA DOURADA	9	34	23	25	42	16	45	23	12	13	11
MADRE DE DEUS DE MINAS	36	31	48	45	41	38	33	14	20	10	3
NAZARENO	9	6	5	32	42	28	22	38	24	20	19
PIEDADE DO RIO GRANDE	58	23	17	20	27	19	11	35	28	11	10
PRADOS	74	50	34	56	50	66	23	20	12	4	2
RESENDE COSTA	12	19	34	47	66	87	47	34	27	19	10
RITAPOLIS	5	12	7	18	14	20	5	8	5	15	8
SANTA CRUZ DE MINAS	27	27	29	31	28	30	23	50	35	20	4
SAO JOAO DEL REI	247	281	231	291	321	413	304	338	284	339	232
SAO TIAGO	12	13	16	22	38	80	82	75	52	32	14
SAO VICENTE DE MINAS	3	12	8	5	6	26	21	18	8	19	15
TIRADENTES	0	0	86	12	21	5	15	11	13	33	1
Macrorregião Centro Sul	2093	1891	1888	2379	2444	2718	2277	2661	2147	2106	1341

Fonte: SES-MG Painel, consulta em 06/07/2021 Nota: Valores negativos são correções de semanas anteriores.

Nº 26 Semana Epidemiológica 26

Data da atualização: 06/07/2021

Incidência dos casos de COVID-19 segundo semana epidemiológica e município na Macrorregião Centro Sul, 2021.											
Microrregião /município	16	17	18	19	20	21	22	23	24	25	26
Microrregião BARBACENA	237,2	131,2	230,9	220,8	238,0	266,5	211,2	296,7	216,6	189,0	142,5
ALFREDO VASCONCELOS	347,5	202,7	289,6	304,0	130,3	419,9	304,0	955,6	347,5	535,7	405,4
ALTO RIO DOCE	54,5	63,6	154,5	18,2	154,5	0,0	0,0	800,0	109,1	90,9	63,6
ANTONIO CARLOS	183,5	131,1	131,1	209,7	218,4	297,1	349,5	375,7	314,5	244,6	192,2
BARBACENA	262,9	91,8	251,3	222,1	301,5	254,2	174,1	252,7	229,4	188,6	139,8
CAPELA NOVA	21,5	300,9	86,0	257,9	193,4	236,4	21,5	43,0	21,5	43,0	43,0
CARANDAI	305,9	180,4	274,5	317,6	129,4	513,7	415,7	274,5	247,0	203,9	133,3
CIPOTANEA	73,7	103,1	235,7	206,3	279,9	456,8	176,8	486,2	162,1	383,1	427,3
DESTERRO DO MELO	241,3	206,8	206,8	68,9	0,0	68,9	344,7	241,3	344,7	34,5	68,9
IBERTIOGA	179,2	318,7	378,4	537,7	258,9	179,2	378,4	398,3	358,5	378,4	99,6
PAIVA	392,4	327,0	0,0	0,0	65,4	850,2	65,4	65,4	130,8	0,0	0,0
RESSAQUINHA	603,2	582,4	332,8	249,6	208,0	166,4	582,4	353,6	145,6	104,0	0,0
SANTA BARBARA DO TUGURIO	90,3	135,4	180,6	248,3	180,6	67,7	180,6	45,1	135,4	22,6	112,9
SANTA RITA DE IBITIOCA	58,4	58,4	58,4	0,0	29,2	0,0	0,0	0,0	29,2	146,0	175,2
SANTANA DO GARAMBEU	0,0	0,0	0,0	0,0	122,1	0,0	40,7	122,1	366,2	244,1	162,7
SENHORA DOS REMEDIOS	124,3	200,8	124,3	153,0	57,4	153,0	172,1	86,1	19,1	0,0	38,2
Microrregião CONGONHAS	215,2	279,0	201,7	310,9	294,9	352,3	259,1	330,8	321,2	343,6	217,6
CONGONHAS	299,5	361,6	160,7	494,9	407,2	365,2	321,4	354,3	326,9	321,4	257,5
DESTERRO DE ENTRE RIOS	0,0	0,0	579,9	179,5	276,1	151,9	165,7	165,7	82,8	27,6	41,4
ENTRE RIOS DE MINAS	183,0	235,3	143,8	202,6	124,2	104,6	143,8	104,6	170,0	117,7	209,2
JECEABA	264,7	264,7	427,5	183,2	325,7	346,1	325,7	264,7	203,6	916,1	305,4
OURO BRANCO	139,2	200,0	131,6	129,1	212,7	478,5	235,4	450,6	453,2	473,4	194,9
SAO BRAS DO SUACUI	267,5	642,1	749,1	401,3	214,0	240,8	160,5	53,5	80,3	80,3	133,8
Microrregião CONSELHEIRO LAFAIETE	187,9	205,7	156,3	306,1	329,2	303,9	330,2	301,8	267,9	259,4	139,6
CARANAIBA	62,8	188,5	62,8	62,8	31,4	31,4	439,8	125,7	94,3	31,4	62,8
CASA GRANDE	44,3	177,2	0,0	354,5	44,3	88,6	132,9	88,6	132,9	221,5	0,0
CATAS ALTAS DA NORUEGA	219,7	137,3	27,5	82,4	27,5	329,6	164,8	219,7	0,0	109,9	27,5
CONSELHEIRO LAFAIETE	231,7	259,0	193,6	350,7	384,2	360,8	394,3	384,2	317,3	306,4	161,0
CRISTIANO OTONI	135,9	271,8	155,3	194,2	407,8	77,7	349,5	116,5	349,5	135,9	155,3
ITAVERAVA	92,3	0,0	0,0	0,0	92,3	276,8	110,7	73,8	55,4	0,0	92,3
LAMIM	0,0	0,0	0,0	176,9	235,9	353,9	294,9	29,5	442,3	235,9	29,5
PIRANGA	141,8	45,4	96,4	323,4	272,3	158,9	181,5	113,5	90,8	119,1	34,0
QUELUZITO	51,6	154,7	51,6	51,6	0,0	515,7	309,4	154,7	257,9	103,1	51,6
RIO ESPERA	255,8	109,6	182,7	328,8	456,7	164,4	146,1	219,2	0,0	401,9	401,9
SANTANA DOS MONTES	26,5	26,5	79,4	0,0	0,0	105,9	26,5	211,8	53,0	105,9	0,0
SENHORA DE OLIVEIRA	-207,4	51,8	0,0	242,0	155,5	86,4	69,1	0,0	449,4	259,2	121,0
Microrregião SÃO JOÃO DEL REI	376,9	351,1	329,5	370,7	371,1	446,3	346,1	405,6	302,5	307,9	194,5
BARROSO	495,0	836,1	643,9	802,5	543,0	427,7	288,3	648,7	461,3	413,3	273,9
BOM SUCESSO	499,9	227,2	181,8	261,3	215,9	437,4	426,1	551,0	443,1	539,7	278,4
CONCEICAO DA BARRA DE MINAS	25,3	25,3	50,6	75,9	50,6	278,2	682,9	859,9	0,0	177,0	252,9
CORONEL XAVIER CHAVES	0,0	0,0	1193,9	378,6	58,2	495,0	553,3	669,8	698,9	145,6	58,2
DORES DE CAMPOS	2137,3	1172,1	364,4	433,4	295,5	118,2	59,1	98,5	59,1	49,2	39,4
IBITURUNA	200,7	100,4	301,1	501,8	401,5	1338,2	501,8	434,9	133,8	267,6	568,8
LAGOA DOURADA	69,2	261,4	176,8	192,2	322,9	123,0	345,9	176,8	92,2	99,9	84,6
MADRE DE DEUS DE MINAS	706,2	608,1	941,5	882,7	804,2	745,4	647,3	274,6	392,3	196,2	58,8
NAZARENO	104,6	69,7	58,1	371,7	487,9	325,3	255,6	441,4	278,8	232,3	220,7
PIEDADE DO RIO GRANDE	1289,7	511,5	378,0	444,7	600,4	422,5	244,6	778,3	622,6	244,6	222,4
PRADOS	819,4	553,6	376,5	620,1	553,6	730,8	254,7	221,5	132,9	44,3	22,1
RESENDE COSTA	104,3	165,2	295,7	408,7	573,9	756,5	408,7	295,7	234,8	165,2	87,0
RITAPOLIS	108,6	260,6	152,0	391,0	304,1	434,4	108,6	173,8	108,6	325,8	173,8
SANTA CRUZ DE MINAS	313,8	313,8	337,1	360,3	325,4	348,7	267,3	581,1	406,8	232,5	46,5
SAO JOAO DEL REI	274,2	311,9	256,4	323,0	356,3	458,5	337,5	375,2	315,3	376,3	257,5
SAO TIAGO	109,7	118,8	146,2	201,1	347,3	731,2	749,5	685,5	475,3	292,5	128,0
SAO VICENTE DE MINAS	38,7	154,8	103,2	64,5	77,4	335,4	270,9	232,2	103,2	245,1	193,5
TIRADENTES	0,0	0,0	1077,6	150,4	263,1	62,6	187,9	137,8	162,9	413,5	12,5
Macrorregião Centro Sul	264,6	239,1	238,7	300,8	309,0	343,6	287,9	336,4	271,4	266,3	169,5

Fonte: SES-MG Painel, consulta em 06/07/2021. Nota: Valores negativos são correções de semanas anteriores.

Nº 26 Semana Epidemiológica 26

Data da atualização: 06/07/2021

Distribuição dos óbitos por COVID-19 segundo mês e município na Macrorregião Centro Sul, 2020/2021.

Microrregião /município	Set.	Out.	Nov.	Dez.	Jan.	Fev.	Mar.	Abr.	Mai	Jun.	Jul.	Total
Microrregião BARBACENA	8	5	6	17	55	34	42	99	81	68	6	436
ALFREDO VASCONCELOS	0	0	0	1	2	1	0	5	2	0	1	13
ALTO RIO DOCE	1	0	0	5	5	3	5	3	0	4	0	27
ANTONIO CARLOS	2	0	0	0	2	2	0	2	4	4	0	16
BARBACENA	5	4	4	8	33	20	23	65	53	35	2	262
CAPELA NOVA	0	1	0	0	1	0	0	1	1	1	0	5
CARANDAI	0	0	0	1	2	3	8	11	8	12	1	49
CIPOTANEA	0	0	1	0	3	5	4	2	1	5	0	21
DESTERRO DO MELO	0	0	0	0	0	0	0	1	-1	0	0	0
IBERTIOGA	0	0	0	0	1	0	0	1	4	3	1	10
PAIVA	0	0	0	0	2	0	0	0	0	1	0	3
RESSAQUINHA	0	0	0	0	0	0	1	3	5	1	1	11
SANTA BARBARA DO TUGURIO	0	0	0	0	0	0	0	0	0	2	0	2
SANTA RITA DE IBITIPOCA	0	0	0	0	0	0	0	1	1	0	0	2
SANTANA DO GARAMBEU	0	0	0	0	2	0	0	0	0	0	0	2
SENHORA DOS REMEDIOS	0	0	1	2	2	0	1	4	3	0	0	13
Microrregião CONGONHAS	8	4	2	4	23	12	18	38	30	29	3	184
CONGONHAS	5	3	2	3	10	4	11	23	16	10	2	96
DESTERRO DE ENTRE RIOS	1	0	0	0	3	1	0	2	1	1	0	9
ENTRE RIOS DE MINAS	1	1	0	0	3	0	1	6	3	4	0	19
JECEABA	0	0	0	0	0	0	1	1	2	1	0	7
OURO BRANCO	1	0	0	1	7	6	5	3	7	13	1	48
SAO BRAS DO SUACUI	0	0	0	0	0	1	0	3	1	0	0	5
Microrregião CONSELHEIRO LAFAIETE	8	5	9	9	20	25	65	86	52	43	2	339
CARANAIBA	0	0	0	0	1	0	2	0	0	0	0	4
CASA GRANDE	1	0	0	0	0	0	0	2	1	0	0	4
CATAS ALTAS DA NORUEGA	0	0	0	0	1	1	0	1	1	0	0	4
CONSELHEIRO LAFAIETE	6	3	7	6	12	19	53	69	41	34	2	256
CRISTIANO OTONI	0	0	0	0	1	1	2	6	2	2	0	15
ITAVERAVA	0	0	0	0	2	0	1	0	0	0	0	3
LAMIM	0	0	0	0	0	0	1	1	1	0	0	3
PIRANGA	0	1	1	1	2	2	3	2	6	4	0	30
QUELUZITO	0	1	1	2	0	0	0	0	0	0	0	4
RIO ESPERA	1	0	0	0	0	0	2	4	0	2	0	10
SANTANA DOS MONTES	0	0	0	0	0	0	0	0	0	0	0	0
SENHORA DE OLIVEIRA	0	0	0	0	1	2	1	1	0	1	0	6
Microrregião SÃO JOÃO DEL REI	4	10	1	5	39	39	37	83	102	92	7	447
BARROSO	2	0	0	0	4	2	3	6	24	8	1	50
BOM SUCESSO	0	0	0	0	0	3	0	1	0	12	1	18
CONCEICAO DA BARRA DE MINAS	0	0	0	0	0	2	0	0	0	1	0	3
CORONEL XAVIER CHAVES	0	0	0	0	0	1	2	1	0	0	0	4
DORES DE CAMPOS	0	2	0	0	4	3	2	6	15	2	0	34
IBITURUNA	0	0	0	0	0	0	0	1	0	0	0	1
LAGOA DOURADA	0	0	0	0	0	2	4	2	1	2	0	13
MADRE DE DEUS DE MINAS	1	0	0	0	1	0	1	0	5	3	0	11
NAZARENO	0	0	0	0	1	1	0	2	2	1	0	8
PIEDADE DO RIO GRANDE	0	0	0	0	2	1	0	3	0	2	0	10
PRADOS	0	1	0	0	1	4	1	4	3	1	0	16
RESENDE COSTA	0	0	0	0	0	3	0	0	5	6	0	14
RITAPOLIS	0	0	0	2	1	3	0	1	3	1	0	11
SANTA CRUZ DE MINAS	0	0	0	0	2	0	1	6	2	7	0	22
SAO JOAO DEL REI	1	6	0	3	18	12	20	42	36	40	5	197
SAO TIAGO	0	1	1	0	2	1	0	1	2	2	0	12
SAO VICENTE DE MINAS	0	0	0	0	1	1	1	1	1	1	0	6
TIRADENTES	0	0	0	0	2	0	2	6	3	3	0	17
Macrorregião Centro Sul	28	24	18	35	137	110	162	306	265	232	18	1406

Fonte: SES-MG Paineis, consulta em 06/07/2021. Valores negativos são correções de meses anteriores. Os valores totais incluem notificações desde março/2020.

Nº 26 Semana Epidemiológica 26

Data da atualização: 06/07/2021

Mortalidade COVID-19 - óbitos por 100.000 habitantes segundo mês e município na Macrorregião Centro Sul, 2020/2021

Microrregião /município	Set.	Out.	Nov.	Dez.	Jan.	Fev.	Mar.	Abr.	Mai	Jun.	Jul.	Total
Microrregião BARBACENA	3,4	2,1	2,5	7,1	23,0	14,2	17,6	41,5	33,9	28,5	2,5	182,7
ALFREDO VASCONCELOS	0,0	0,0	0,0	14,5	29,0	14,5	0,0	72,4	29,0	0,0	14,5	188,2
ALTO RIO DOCE	9,1	0,0	0,0	45,5	45,5	27,3	45,5	27,3	0,0	36,4	0,0	245,5
ANTONIO CARLOS	17,5	0,0	0,0	0,0	17,5	17,5	0,0	17,5	34,9	34,9	0,0	139,8
BARBACENA	3,6	2,9	2,9	5,8	24,0	14,6	16,8	47,3	38,6	25,5	1,5	190,8
CAPELA NOVA	0,0	21,5	0,0	0,0	21,5	0,0	0,0	21,5	21,5	21,5	0,0	107,5
CARANDAI	0,0	0,0	0,0	3,9	7,8	11,8	31,4	43,1	31,4	47,1	3,9	192,1
CIPOTANEA	0,0	0,0	14,7	0,0	44,2	73,7	58,9	29,5	14,7	73,7	0,0	309,4
DESTERRO DO MELO	0,0	0,0	0,0	0,0	0,0	0,0	0,0	34,5	-34,5	0,0	0,0	0,0
IBERTIOGA	0,0	0,0	0,0	0,0	19,9	0,0	0,0	19,9	79,7	59,7	19,9	199,2
PAIVA	0,0	0,0	0,0	0,0	130,8	0,0	0,0	0,0	0,0	65,4	0,0	196,2
RESSAQUINHA	0,0	0,0	0,0	0,0	0,0	0,0	20,8	62,4	104,0	20,8	20,8	228,8
SANTA BARBARA DO TUGURIO	0,0	0,0	0,0	0,0	0,0	0,0	0,0	0,0	0,0	45,1	0,0	45,1
SANTA RITA DE IBITIPOCA	0,0	0,0	0,0	0,0	0,0	0,0	0,0	29,2	29,2	0,0	0,0	58,4
SANTANA DO GARAMBEU	0,0	0,0	0,0	0,0	81,4	0,0	0,0	0,0	0,0	0,0	0,0	81,4
SENHORA DOS REMEDIOS	0,0	0,0	9,6	19,1	19,1	0,0	9,6	38,2	28,7	0,0	0,0	124,3
Microrregião CONGONHAS	6,4	3,2	1,6	3,2	18,3	9,6	14,3	30,3	23,9	23,1	2,4	146,7
CONGONHAS	9,1	5,5	3,7	5,5	18,3	7,3	20,1	42,0	29,2	18,3	3,7	175,3
DESTERRO DE ENTRE RIOS	13,8	0,0	0,0	0,0	41,4	13,8	0,0	27,6	13,8	13,8	0,0	124,3
ENTRE RIOS DE MINAS	6,5	6,5	0,0	0,0	19,6	0,0	6,5	39,2	19,6	26,1	0,0	124,2
JECEABA	0,0	0,0	0,0	0,0	0,0	0,0	20,4	20,4	40,7	20,4	0,0	142,5
OURO BRANCO	2,5	0,0	0,0	2,5	17,7	15,2	12,7	7,6	17,7	32,9	2,5	121,5
SAO BRAS DO SUACUI	0,0	0,0	0,0	0,0	0,0	26,8	0,0	80,3	26,8	0,0	0,0	133,8
Microrregião CONSELHEIRO LAFAIETE	4,3	2,7	4,8	4,8	10,7	13,4	34,9	46,2	27,9	23,1	1,1	182,0
CARANAIBA	0,0	0,0	0,0	0,0	31,4	0,0	62,8	0,0	0,0	0,0	0,0	125,7
CASA GRANDE	44,3	0,0	0,0	0,0	0,0	0,0	0,0	88,6	44,3	0,0	0,0	177,2
CATAS ALTAS DA NORUEGA	0,0	0,0	0,0	0,0	27,5	27,5	0,0	27,5	27,5	0,0	0,0	109,9
CONSELHEIRO LAFAIETE	4,7	2,3	5,4	4,7	9,3	14,8	41,2	53,7	31,9	26,4	1,6	199,1
CRISTIANO OTONI	0,0	0,0	0,0	0,0	19,4	19,4	38,8	116,5	38,8	38,8	0,0	291,3
ITAVERAVA	0,0	0,0	0,0	0,0	36,9	0,0	18,5	0,0	0,0	0,0	0,0	55,4
LAMIM	0,0	0,0	0,0	0,0	0,0	0,0	29,5	29,5	29,5	0,0	0,0	88,5
PIRANGA	0,0	5,7	5,7	5,7	11,3	11,3	17,0	11,3	34,0	22,7	0,0	170,2
QUELUZITO	0,0	51,6	51,6	103,1	0,0	0,0	0,0	0,0	0,0	0,0	0,0	206,3
RIO ESPERA	18,3	0,0	0,0	0,0	0,0	0,0	36,5	73,1	0,0	36,5	0,0	182,7
SANTANA DOS MONTES	0,0	0,0	0,0	0,0	0,0	0,0	0,0	0,0	0,0	0,0	0,0	0,0
SENHORA DE OLIVEIRA	0,0	0,0	0,0	0,0	17,3	34,6	17,3	17,3	0,0	17,3	0,0	103,7
Microrregião SÃO JOÃO DEL REI	1,7	4,2	0,4	2,1	16,2	16,2	15,4	34,5	42,4	38,2	2,9	185,7
BARROSO	9,6	0,0	0,0	0,0	19,2	9,6	14,4	28,8	115,3	38,4	4,8	240,3
BOM SUCESSO	0,0	0,0	0,0	0,0	0,0	17,0	0,0	5,7	0,0	68,2	5,7	102,3
CONCEICAO DA BARRA DE MINAS	0,0	0,0	0,0	0,0	0,0	50,6	0,0	0,0	0,0	25,3	0,0	75,9
CORONEL XAVIER CHAVES	0,0	0,0	0,0	0,0	0,0	29,1	58,2	29,1	0,0	0,0	0,0	116,5
DORES DE CAMPOS	0,0	19,7	0,0	0,0	39,4	29,5	19,7	59,1	147,7	19,7	0,0	334,9
IBITURUNA	0,0	0,0	0,0	0,0	0,0	0,0	0,0	33,5	0,0	0,0	0,0	33,5
LAGOA DOURADA	0,0	0,0	0,0	0,0	0,0	15,4	30,7	15,4	7,7	15,4	0,0	99,9
MADRE DE DEUS DE MINAS	19,6	0,0	0,0	0,0	19,6	0,0	19,6	0,0	98,1	58,8	0,0	215,8
NAZARENO	0,0	0,0	0,0	0,0	11,6	11,6	0,0	23,2	23,2	11,6	0,0	92,9
PIEDADE DO RIO GRANDE	0,0	0,0	0,0	0,0	44,5	22,2	0,0	66,7	0,0	44,5	0,0	222,4
PRADOS	0,0	11,1	0,0	0,0	11,1	44,3	11,1	44,3	33,2	11,1	0,0	177,2
RESENDE COSTA	0,0	0,0	0,0	0,0	0,0	26,1	0,0	0,0	43,5	52,2	0,0	121,7
RITAPOLIS	0,0	0,0	0,0	43,4	21,7	65,2	0,0	21,7	65,2	21,7	0,0	238,9
SANTA CRUZ DE MINAS	0,0	0,0	0,0	0,0	23,2	0,0	11,6	69,7	23,2	81,4	0,0	255,7
SAO JOAO DEL REI	1,1	6,7	0,0	3,3	20,0	13,3	22,2	46,6	40,0	44,4	5,6	218,7
SAO TIAGO	0,0	9,1	9,1	0,0	18,3	9,1	0,0	9,1	18,3	18,3	0,0	109,7
SAO VICENTE DE MINAS	0,0	0,0	0,0	0,0	12,9	12,9	12,9	12,9	12,9	12,9	0,0	77,4
TIRADENTES	0,0	0,0	0,0	0,0	25,1	0,0	25,1	75,2	37,6	37,6	0,0	213,0
Macrorregião Centro Sul	3,5	3,0	2,3	4,4	17,3	13,9	20,5	38,7	33,5	29,3	2,3	177,8

Fonte: SES-MG Painel, consulta em 06/07/2021. Valores negativos são correções de meses anteriores. Os valores totais incluem notificações desde março/2020.

2.2 Evolução do número casos confirmados e de notificados

Casos notificados no ESUS VE com presença de ao menos um dos sintomas dentre febre, dor de garganta, tosse, dispneia, coriza, alteração gustativa ou alteração olfativa segundo semana de notificação; Macrorregião Centro Sul – MG. 2020/2021.

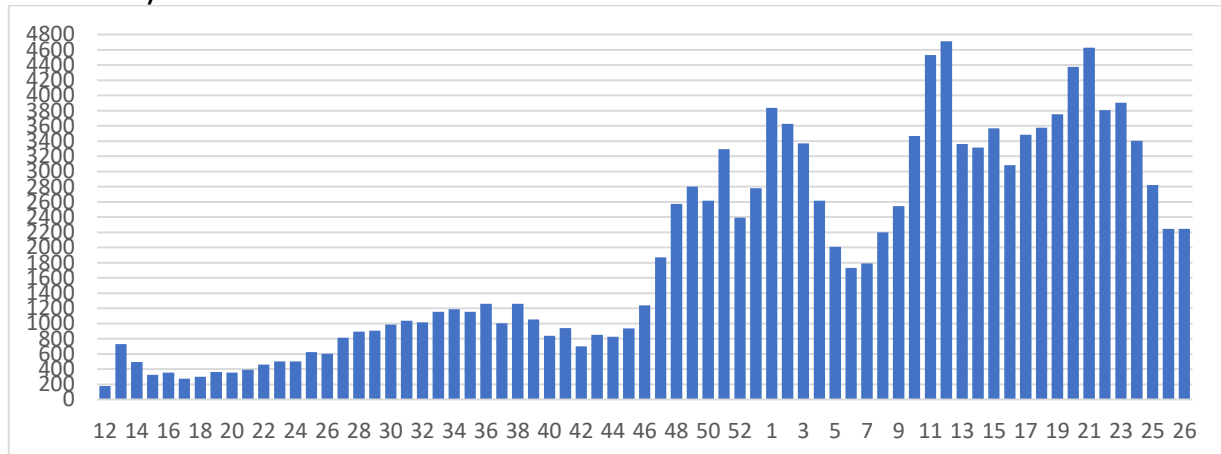

Fonte: ESUS-VE, consulta em 06/07/2021.

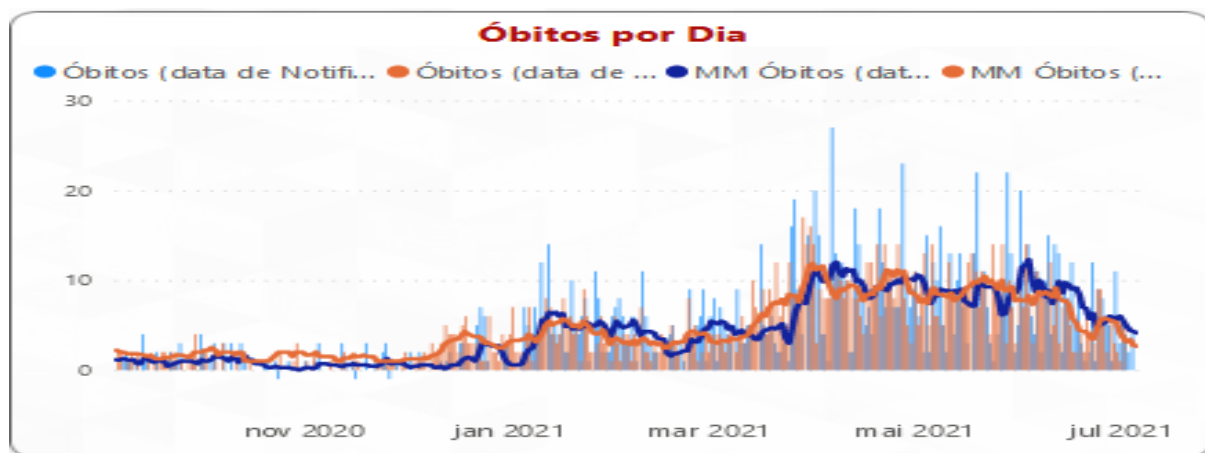
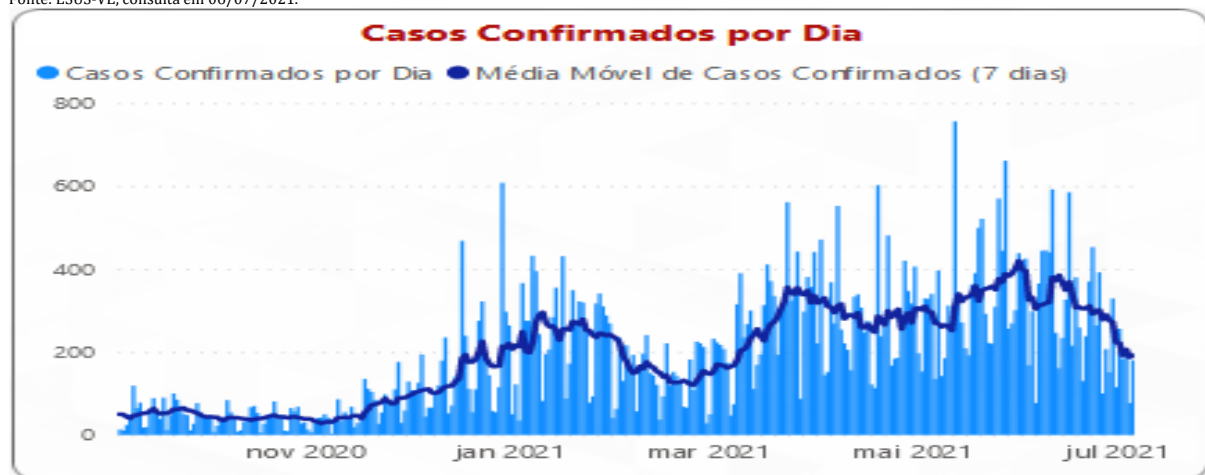

Fonte: SES-MG Painel, consulta em 06/07/2021. Óbitos e casos confirmados por dia. Valores negativos são correções de datas anteriores.

3. SITUAÇÃO ASSISTENCIAL

3.1 Distribuição de leitos COVID adulto SUS segundo microrregião.

Microrregião	Enfermaria	UTI	Suporte Ventilatório
Barbacena	52	40	-
Congonhas	30	10	-
Conselheiro Lafaiete	79	27	-
São João del Rei	40	50	9
Total	201	127	9

FONTE: SRS BRB, em 06/07/2021

3.2 Proporção de leitos ocupados em UTI

MACRORREGIÃO	% LEITOS UTI OCUPADOS	% LEITOS UTI COVID OCUPADOS	% OCUPADA POR COVID
⊕ NORDESTE	90,22%	89,55%	65,22%
⊕ SUL	86,22%	83,19%	55,70%
⊕ CENTRO	84,21%	80,11%	47,57%
⊕ LESTE DO SUL	76,60%	76,83%	44,68%
⊕ OESTE	79,79%	76,04%	56,51%
⊕ TRIÂNGULO DO SUL	76,80%	71,25%	45,60%
⊕ JEQUITINHONHA	67,50%	66,67%	50,00%
⊕ NOROESTE	59,85%	64,71%	41,67%
⊖ CENTRO SUL	73,82%	62,20%	41,36%
⊕ CONGONHAS	90,00%	90,00%	90,00%
⊕ CONSELHEIRO LAFAIETE	80,56%	74,07%	55,56%
⊕ BARBACENA	77,33%	67,50%	36,00%
⊕ SÃO JOÃO DEL REI	64,29%	46,00%	32,86%
⊕ LESTE	62,50%	60,81%	46,88%
⊕ TRIÂNGULO DO NORTE	78,98%	59,00%	42,34%
⊕ SUDESTE	62,45%	52,32%	32,38%
⊕ NORTE	54,74%	50,97%	32,11%
⊕ VALE DO AÇO	51,34%	44,00%	33,22%
Total	75,40%	69,37%	45,19%

Fonte: Painel BI SES-MG, consulta em 06/07/2021. Macrorregião Centro Sul

3.3 Proporção de leitos ocupados de Enfermaria

MACRORREGIÃO	PROPORÇÃO OCUPADA LEITOS ENFERMARIA	PROPORÇÃO OCUPADA POR COVID
CENTRO SUL	59,27%	7,93%
SÃO JOÃO DEL REI	41,63%	4,28%
BARBACENA	81,22%	7,18%
CONSELHEIRO LAFAIETE	54,55%	11,36%
CONGONHAS	40,58%	12,32%
SUDESTE	51,44%	8,82%
TRIÂNGULO DO SUL	64,13%	9,64%
NORDESTE	61,32%	10,59%
SUL	47,18%	10,94%
JEQUITINHONHA	61,24%	11,34%
LESTE	98,28%	12,02%
NORTE	65,97%	13,03%
LESTE DO SUL	57,53%	14,76%
CENTRO	86,98%	16,97%
NOROESTE	65,99%	17,00%
VALE DO AÇO	89,02%	17,17%
OESTE	78,93%	30,32%
TRIÂNGULO DO NORTE	148,18%	31,14%
Total	74,17%	15,05%

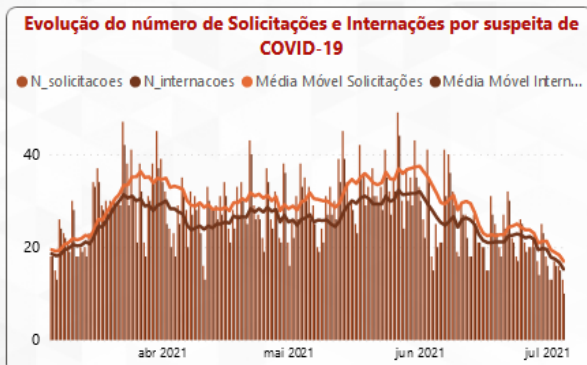
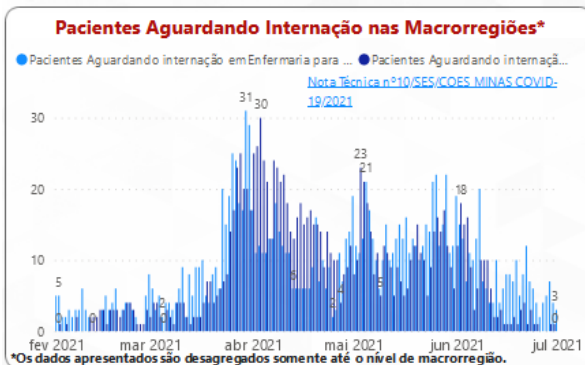
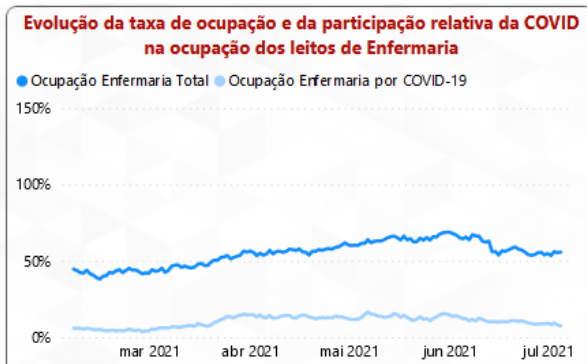
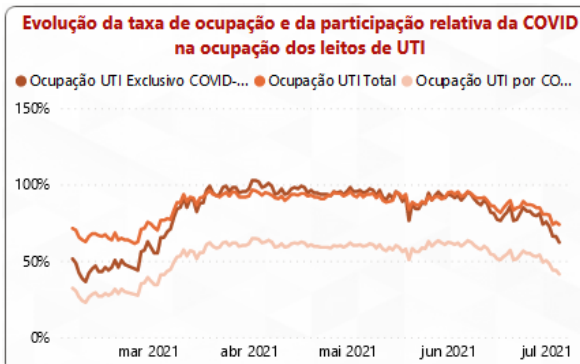

Fonte: Painel BI SES-MG, consulta em 06/07/2021. Macrorregião Centro Sul

4. PERFIL EPIDEMIOLÓGICO DOS CASOS CONFIRMADOS E ÓBITOS COVID-19

4.1 Casos confirmados por COVID-19 por sexo, idade, fator de risco e internação

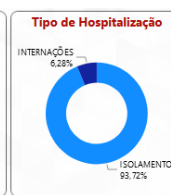
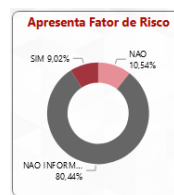
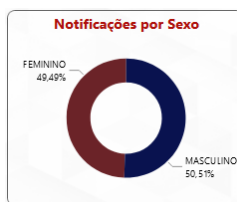
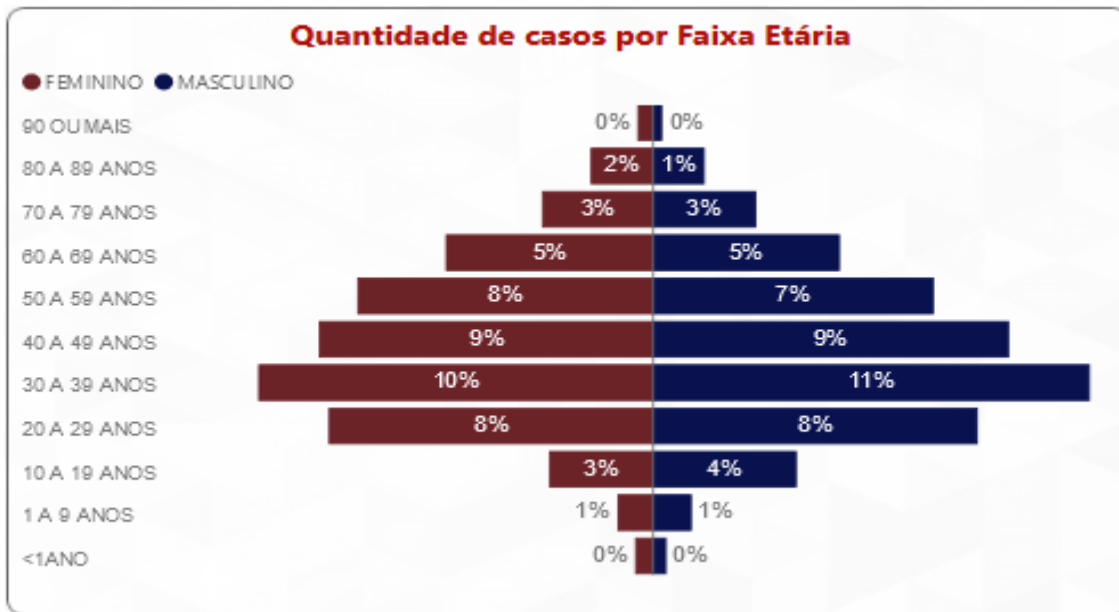

Fonte: Painel BI SES-MG, consulta em 06/07/2021.

4.2 Distribuição de e óbitos confirmados por COVID-19 por sexo, idade e fator de risco

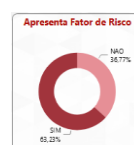
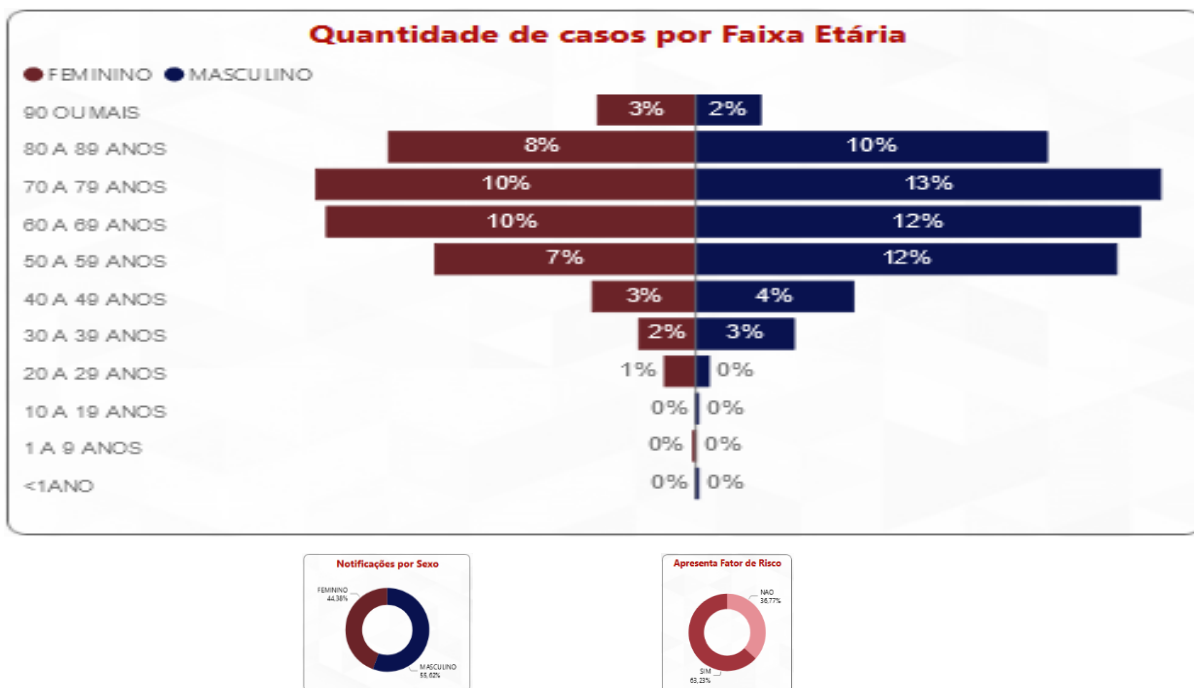

Fonte: Painel BI SES-MG, consulta em 06/07/2021

4.2 Distribuição de e óbitos confirmados por COVID-19 por sexo e idade

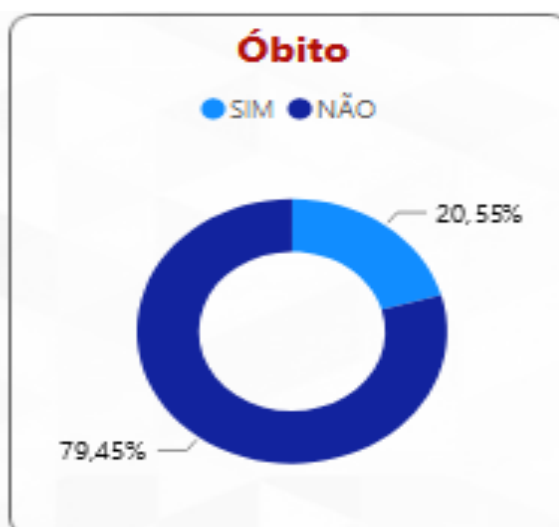
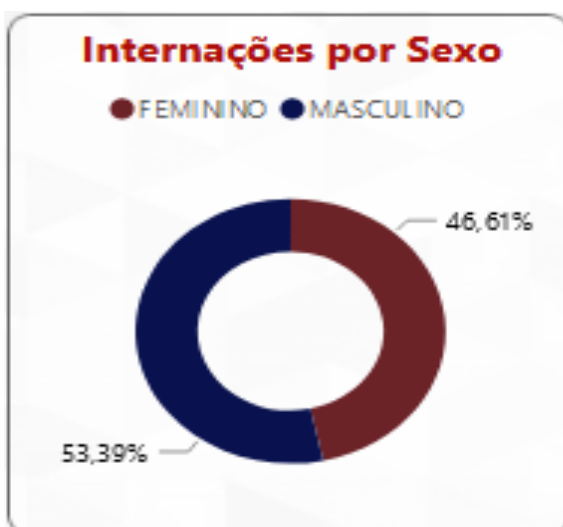
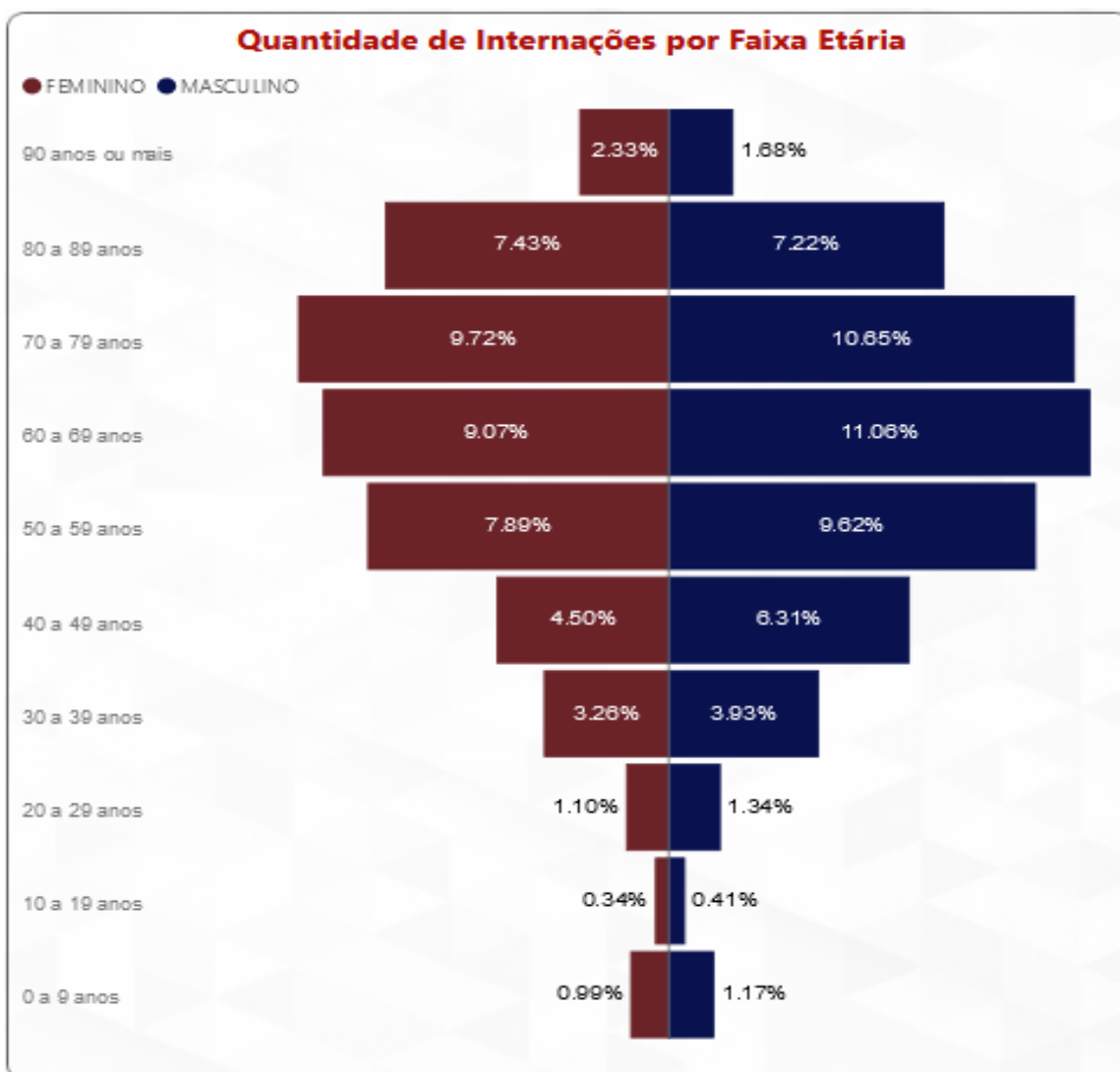

4.3 Evolução do Rt das solicitações de internação COVID na Macrorregião Centro Sul 26/3/2020 a 05/07/2021.

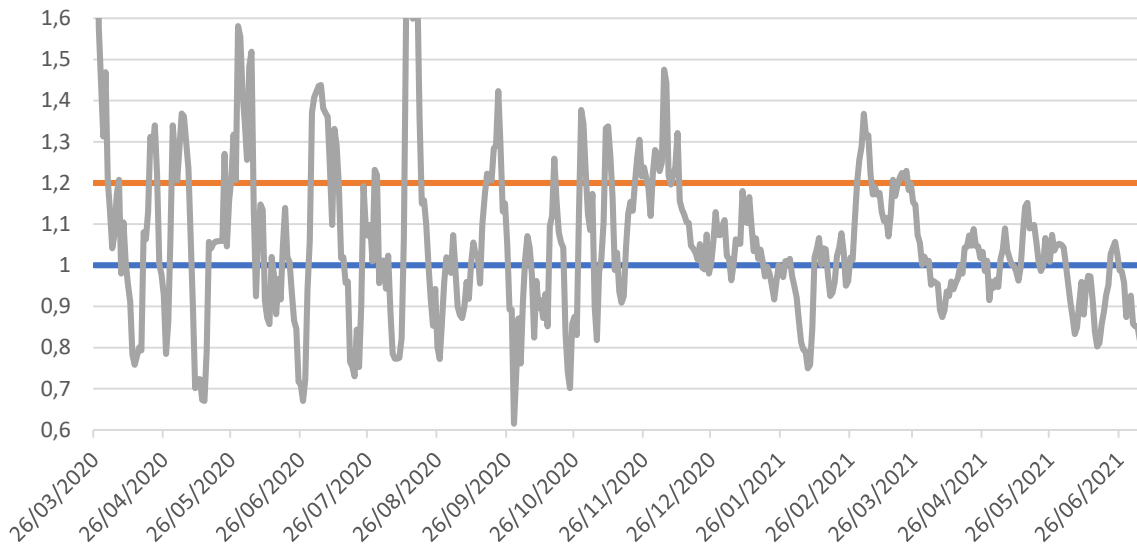

Fonte: SES-MG

5. SURTOS

5.1 Distribuição dos surtos de Síndrome Respiratória Aguda notificados e possivelmente associados ao Covid-19

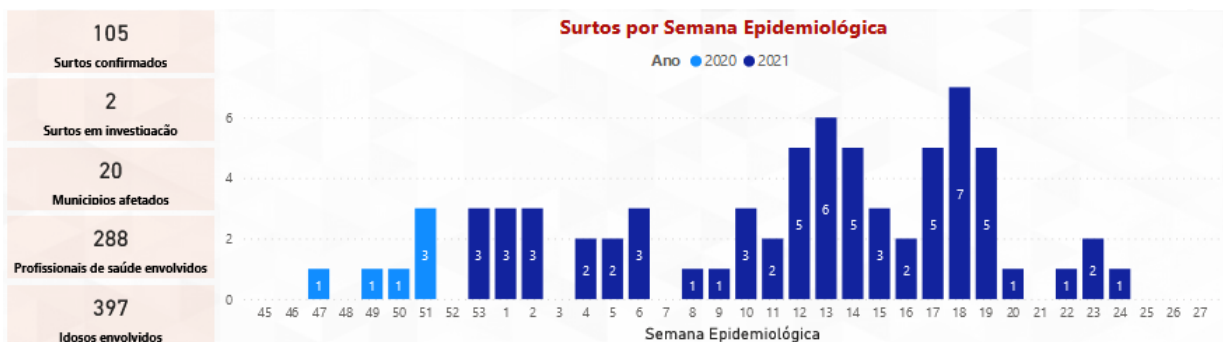

Tipo de Estabelecimento	Surtos	Casos Confirmados	Número de Expostos
EMPRESA	36	449	1.359
ESCOLA	2	244	1.304
SERVICO DE SAUDE	28	359	1.235
ILPI	15	220	734
UNIDADE PRISIONAL	6	105	345
SEGURANCA PUBLICA	2	24	204
SERVICOS PUBLICOS	5	38	183
NAO INFORMADO	4	35	66
APAC	1	36	36
COMUNIDADE	1	12	13
	3	76	
COMUNIDADE RELIGIOSA	2	32	
Total	105	1.630	5.479

Fonte: SES-MG, consulta em 06/07/2021.

6. SINDROME RESPIRATÓRIA AGUDA GRAVE - SRAG

6.1 Casos notificados de SRAG em residentes por semana epidemiológica de 2020/2021 e microrregião de notificação.

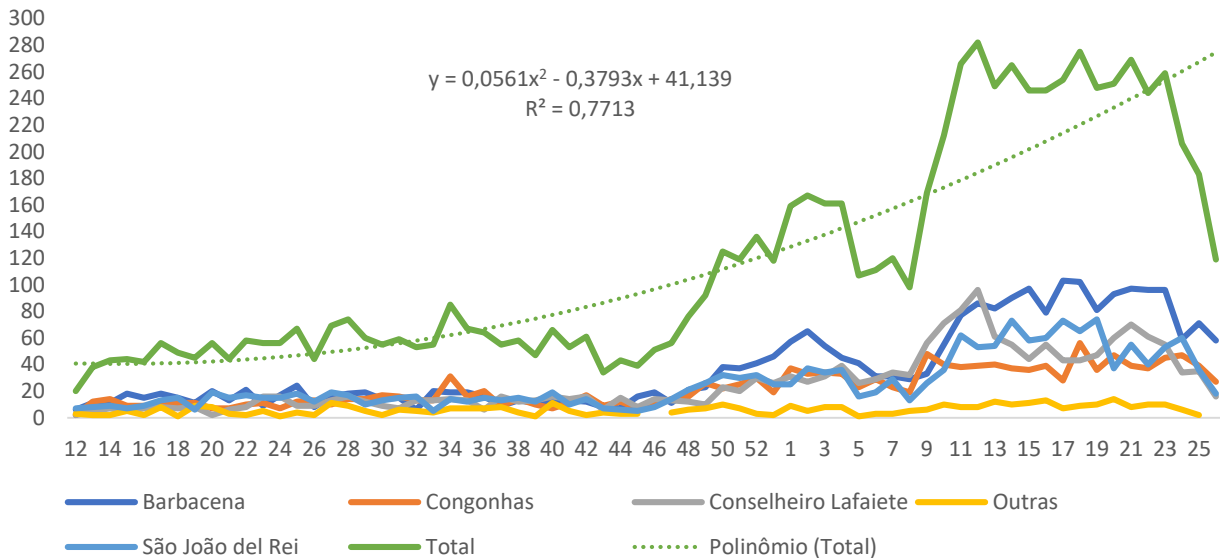

Fonte: SIVEP GRIPE. Consultado em 06/07/2021

Nota: Dados sujeitos à alteração.

6.2 Óbitos nos casos notificados de SRAG em residentes da macrorregião Centro Sul por semana epidemiológica e microrregião de notificação, 2020/2021.

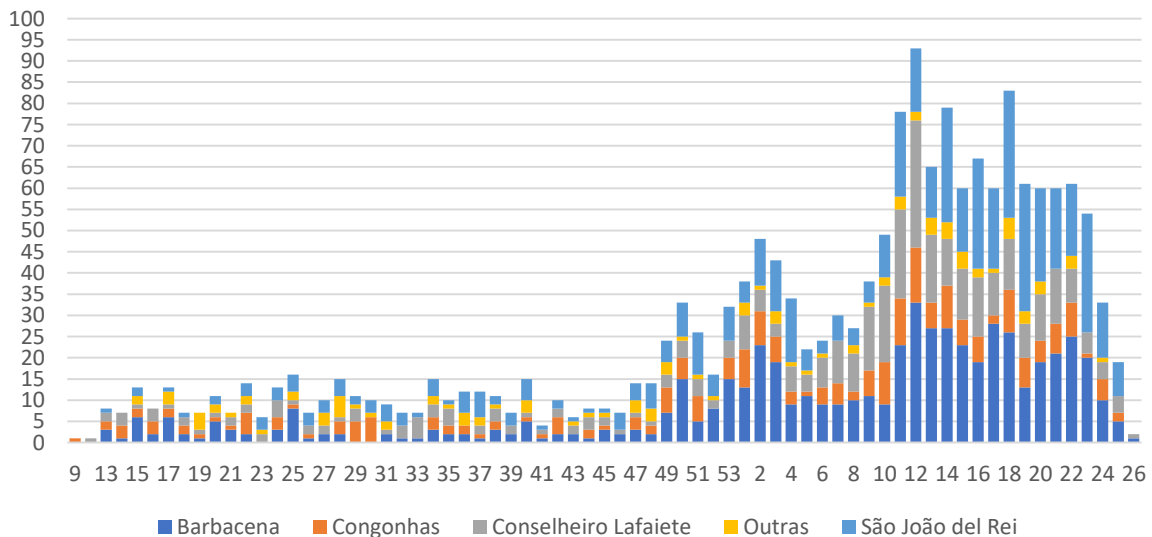

FONTES: SIVEP-Gripe 06/07/2021

Nota: Dados sujeitos à alteração.

7. RESULTADOS LABORATORIAIS - RT-PCR - MACRORREG. CENTRO SUL 2020/21

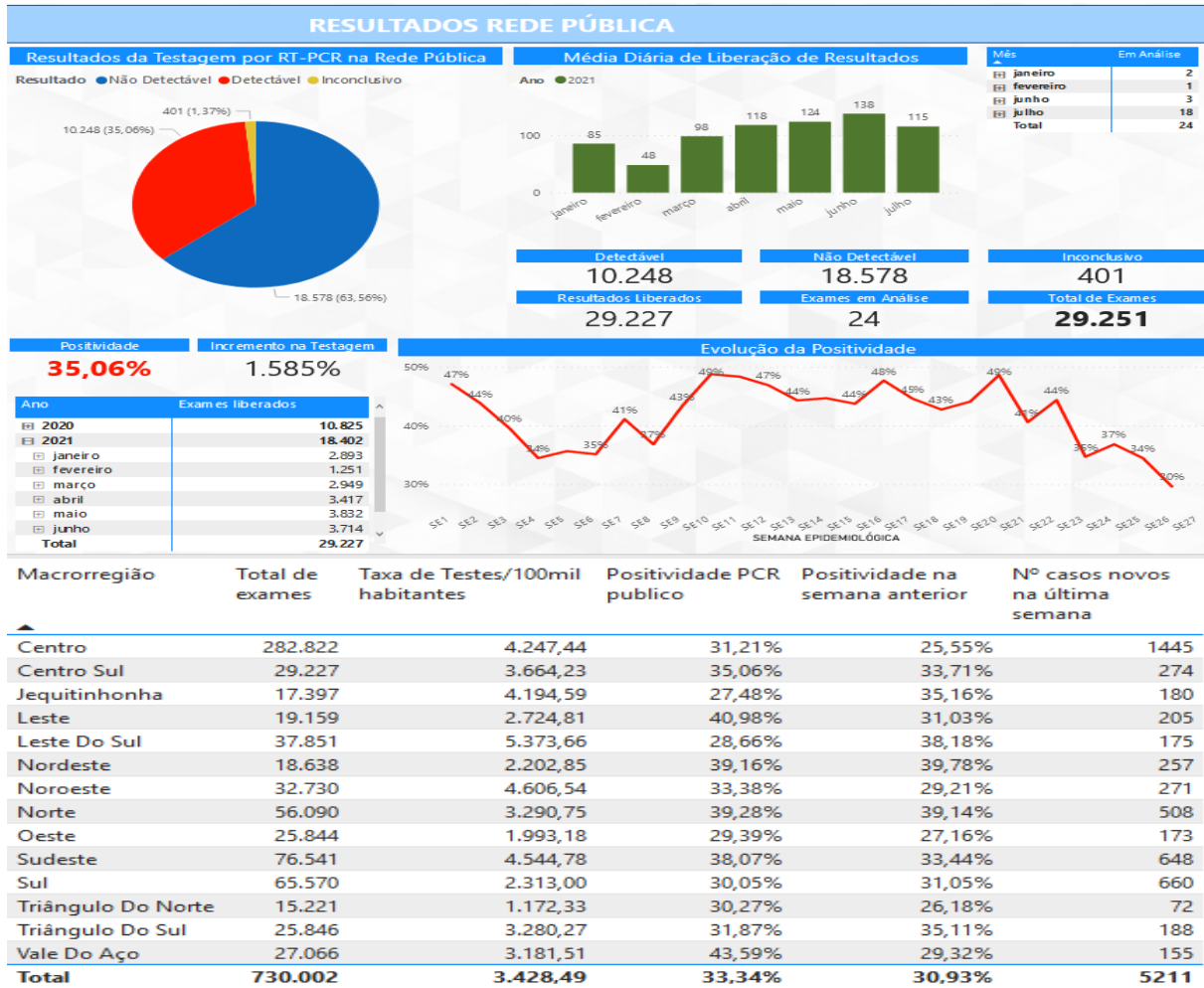

FONTE: SES MG 05/07/2021

Nota: Dados sujeitos à alteração.

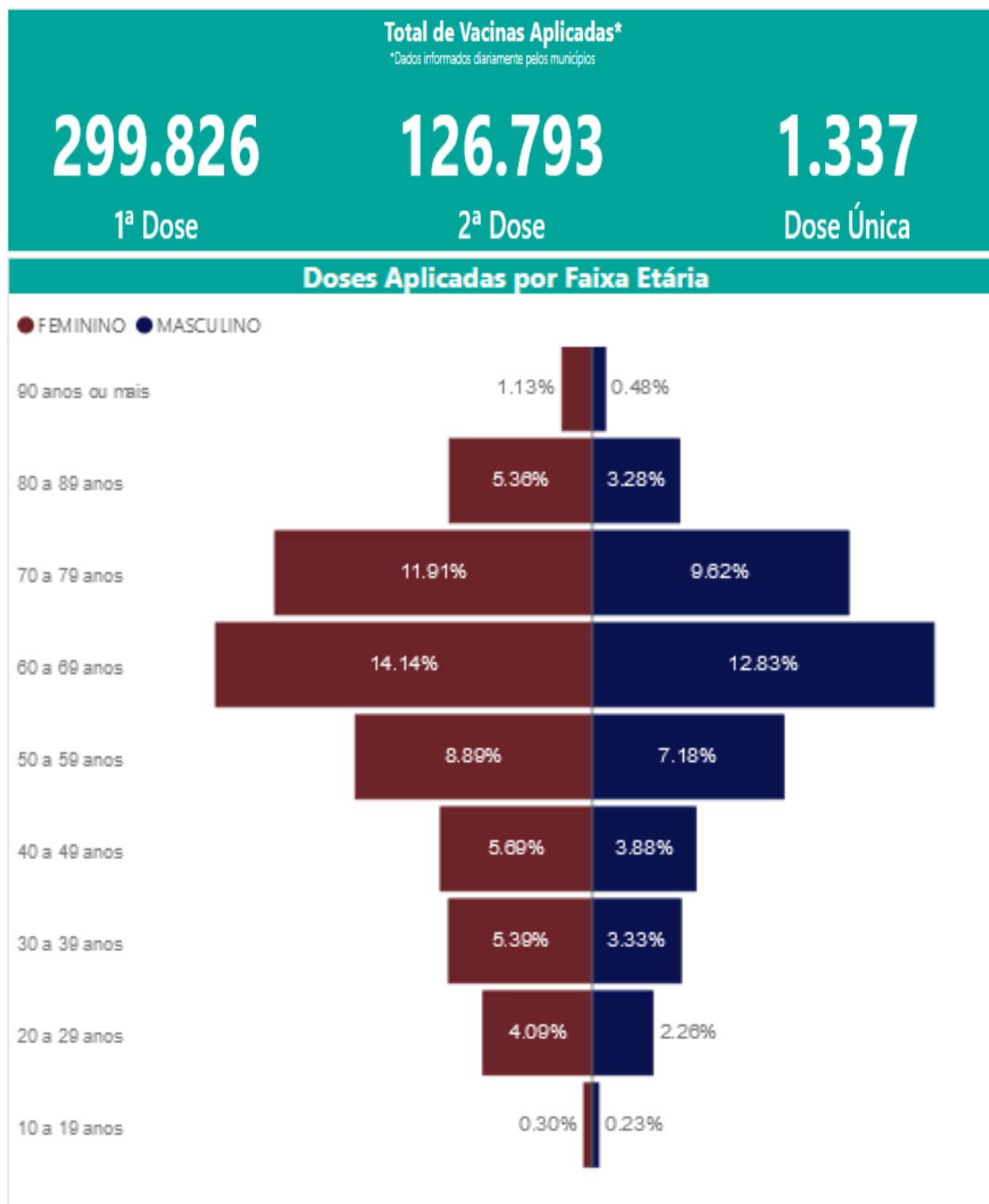
8. SITUAÇÃO VACINAL MACRORREGIÃO CENTRO SUL-MG, 2021.

FONTE: SES MG 06/07/2021
Nota: Dados sujeitos à alteração