

BOLETIM

ESPECIAL

Macrorregião

Centro Sul

SRS Barbacena

GRS São João del Rei

Número 13

Governador do Estado de Minas Gerais
Romeu Zema Neto

Secretário de Estado de Saúde de Minas Gerais
Carlos Eduardo Amaral Pereira da Silva

Secretário de Estado Adjunto
Luiz Marcelo Cabral Tavares

Chefia de Gabinete
João Márcio Silva de Pinho

Assessora de Comunicação Social
Virgínia Cornélio da Silva

Subsecretaria de Políticas e Ações de Saúde
Marcilio Dias Magalhães

Subsecretaria de Regulação do Acesso a Serviços e Insumos de Saúde
Juliana Ávila Teixeira

Subsecretaria de Inovação e Logística em Saúde
André de Andrade Ranieri

Subsecretaria de Gestão Regional
Darlan Venâncio Thomaz Pereira

Subsecretaria de Vigilância em Saúde
Dario Brock Ramalho

Dirigentes das Regionais de Saúde
Hérica Vieira Santos
Edwalda Maria Carvalho de Assumpção

Equipe das Regionais de Saúde
Fabíola Anklin Ribas, Angélica Atala Lombelo Campos, Márcio Heitor Stelmo da Silva, Flávio Raimundo Soares, Silvania de Roman Carvalho, Ana Cristina dos Santos, Elisiane Rodrigues dos Santos, Fernando José da Silva, Renato Soares dos Reis, Tatiana Resende Carvalho, Tatiana de Matos Corrêa Canêdo, Ângela Maria Goulart Baptista, Edna Lúcia Cardozo Martin, Jaqueline das Mercês Teixeira, Jefferson Rodrigo Silveira

Apresentação

Este boletim tem como objetivo descrever os aspectos epidemiológicos e assistenciais relacionados aos casos de COVID-19 na macrorregião de saúde Centro Sul de Minas Gerais que compreende a Superintendência Regional de Saúde de Barbacena e Gerência Regional de Saúde de São João del Rei e orientar as ações de vigilância, prevenção e controle.

1. SITUAÇÃO DA COVID-19 NO MUNDO, BRASIL E MINAS GERAIS

1.1 Situação no Mundo: Total de casos e óbitos distribuídos por semana epidemiológica.

131,487,572
confirmed cases



2,857,702
deaths



Source: World Health Organization
Data may be incomplete for the current day or week.

Americas	56,880,123 confirmed
Europe	46,256,984 confirmed
South-East Asia	15,438,907 confirmed
Eastern Mediterranean	7,785,717 confirmed
Africa	3,132,143 confirmed
Western Pacific	1,992,953 confirmed

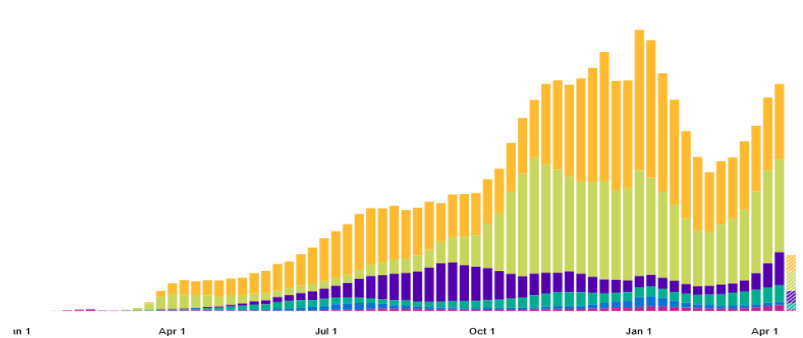

Source: World Health Organization
Data may be incomplete for the current day or week.

Americas	1,375,139 deaths
Europe	986,342 deaths
South-East Asia	223,666 deaths
Eastern Mediterranean	161,826 deaths
Africa	78,763 deaths
Western Pacific	31,953 deaths

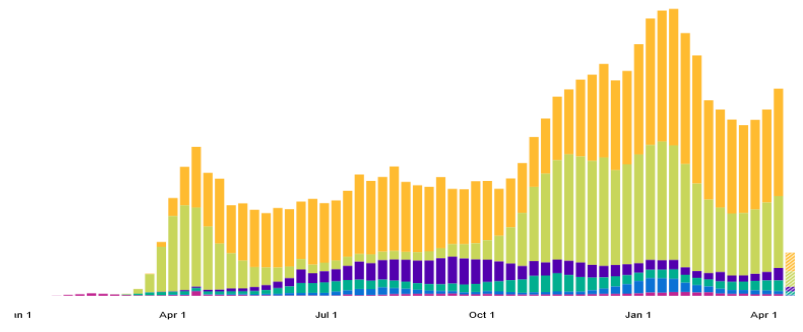

Source: World Health Organization
Data may be incomplete for the current day or week.



Fonte: <https://covid19.who.int/> consultado em 06/04/2021

1.2 Situação no Brasil: Casos confirmados, óbitos e SRAG segundo semana epidemiológica.

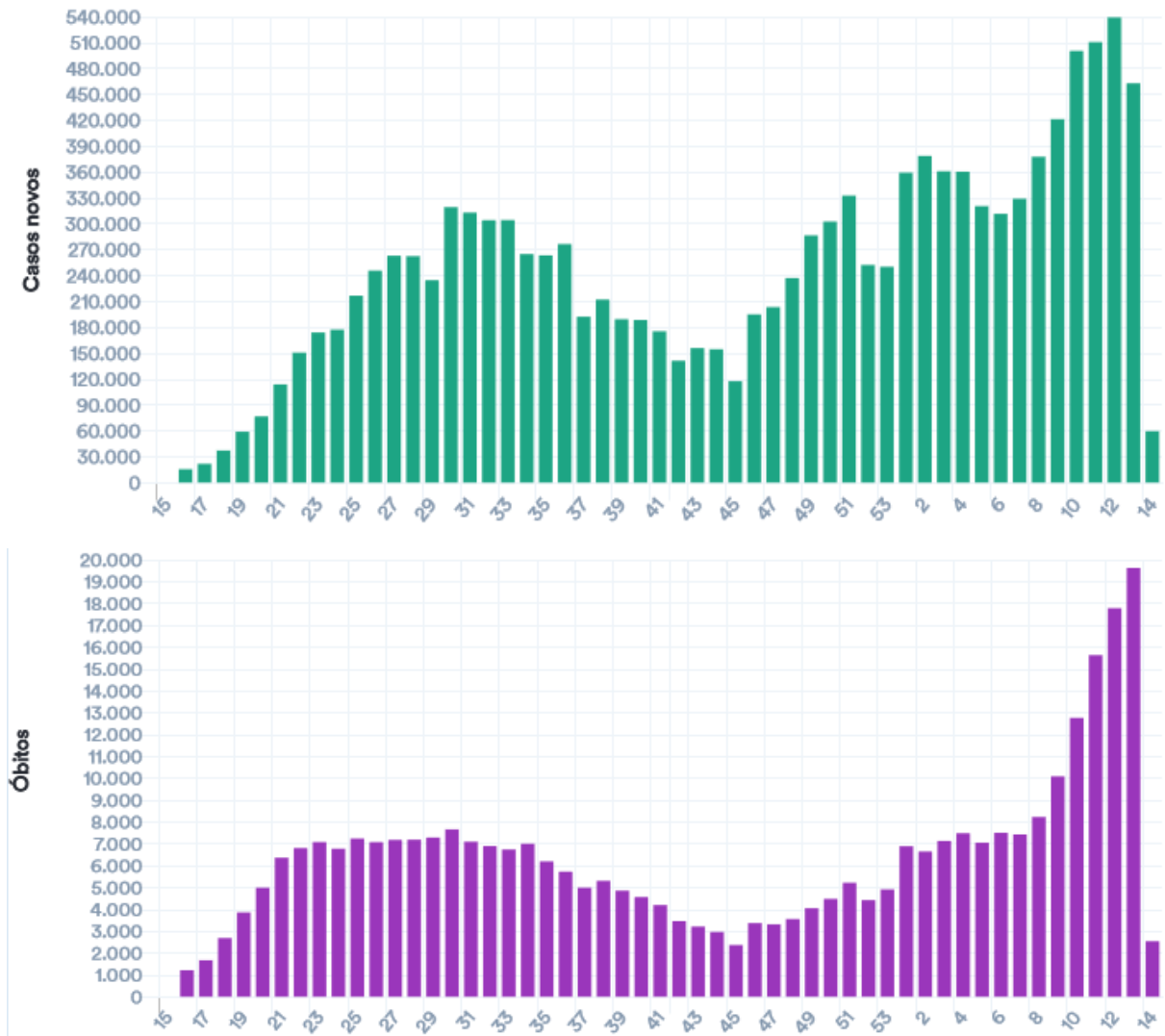

SRAG hospitalizado por semana epidemiológica de início dos sintomas

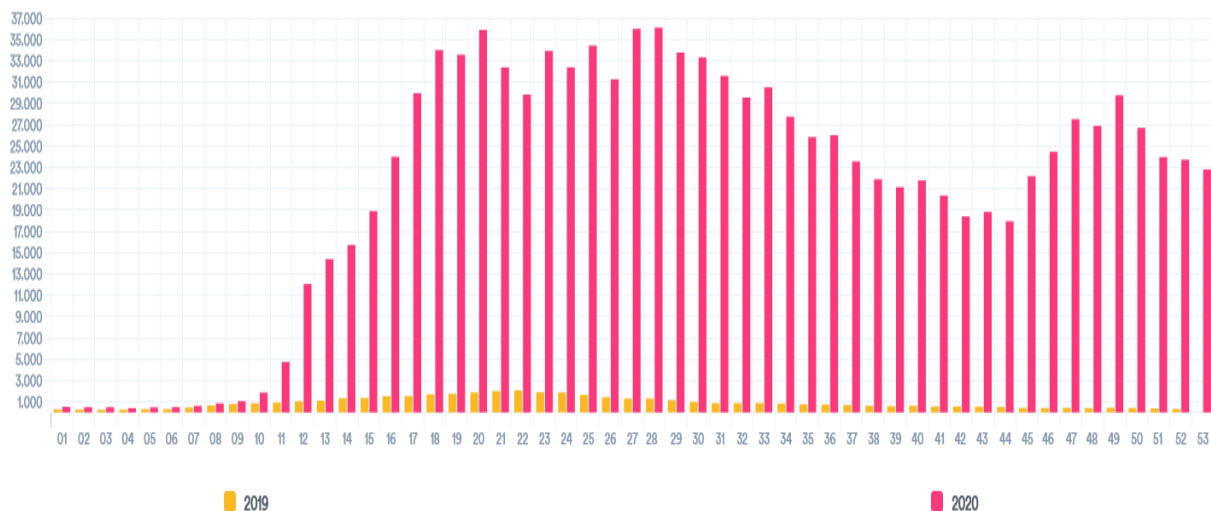

Fonte: <https://covid.saude.gov.br/atualizado-em-06/04/2021-14:00>

1.3 Situação Comparada Estados Brasileiros. Casos e óbitos por dia no Brasil.

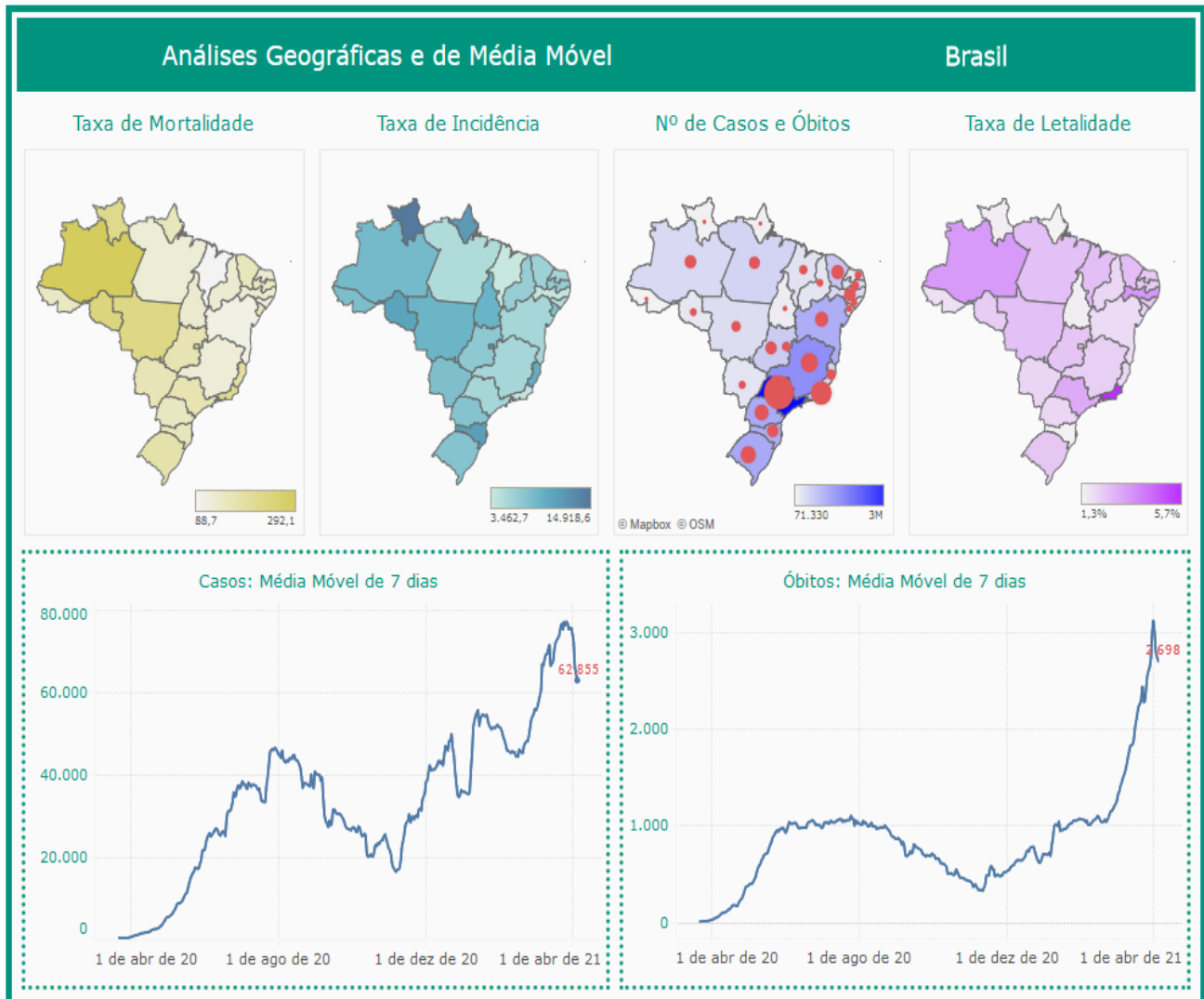

Fonte: <https://www.conass.org.br/painelconasscovid19/> atualizado em 06/04/2021 14:00

Tabela - Indicadores COVID em diversas abrangências geográficas, 2020/2021.

Local	Casos	Óbitos	Letalidade	Incidência /100mil hab.	Mortalidade /100mil hab.
Mundo	131.487.572	2.857.702	2,17%	1.686,4	36,7
Brasil	13.013.601	332.752	2,56%	6.192,6	158,3
Região Sudeste	4.740.963	148.324	3,13%	5.364,8	167,8
Minas Gerais	1.159.039	25.713	2,22%	5.475,2	121,5
M. Centro Sul	34.761	640	1,84%	4.394,7	80,9

Fonte: OMS, MS, SES-MG, consulta em 06/04/2021 15:00

2. CENÁRIO DA MACRORREGIÃO

2.1 Distribuição dos casos e óbitos por COVID-19 por microrregião integrante.

Distribuição de população, casos, óbitos, incidência, mortalidade e letalidade por COVID-19 na Macrorregião Centro Sul, 2020/2021.

Microrregião / município	População	Casos	Óbitos	Incidência	Mortalidade	Letalidade
Microrregião BARBACENA	238.637	7153	200	2997,4	83,8	2,80%
ALFREDO VASCONCELOS	6.907	205	5	2968,0	72,4	2,44%
ALTO RIO DOCE	11.000	260	21	2363,6	190,9	8,08%
ANTONIO CARLOS	11.445	374	7	3267,8	61,2	1,87%
BARBACENA	137.313	4541	119	3307,0	86,7	2,62%
CAPELA NOVA	4.653	90	2	1934,2	43,0	2,22%
CARANDAI	25.501	930	20	3646,9	78,4	2,15%
CIPOTANEA	6.787	273	13	4022,4	191,5	4,76%
DESTERRO DO MELO	2.901	65	0	2240,6	0,0	0,00%
IBERTIOGA	5.021	43	1	856,4	19,9	2,33%
PAIVA	1.529	32	2	2092,9	130,8	6,25%
RESSAQUINHA	4.808	67	1	1393,5	20,8	1,49%
SANTA BARBARA DO TUGURIO	4.430	85	0	1918,7	0,0	0,00%
SANTA RITA DE IBITIPOCA	3.425	25	1	729,9	29,2	4,00%
SANTANA DO GARAMBEU	2.458	20	2	813,7	81,4	10,00%
SENHORA DOS REMEDIOS	10.459	143	6	1367,2	57,4	4,20%
Microrregião CONGONHAS	125.453	9161	93	7302,3	74,1	1,02%
CONGONHAS	54.762	5283	52	9647,2	95,0	0,98%
DESTERRO DE ENTRE RIOS	7.243	235	6	3244,5	82,8	2,55%
ENTRE RIOS DE MINAS	15.298	402	6	2627,8	39,2	1,49%
JECEABA	4.912	157	3	3196,3	61,1	1,91%
OURO BRANCO	39.500	2896	25	7331,6	63,3	0,86%
SAO BRAS DO SUACUI	3.738	188	1	5029,4	26,8	0,53%
Microrregião CONSELHEIRO LAFAIETE	186.232	9850	167	5289,1	89,7	1,70%
CARANAIBA	3.183	84	4	2639,0	125,7	4,76%
CASA GRANDE	2.257	48	1	2126,7	44,3	2,08%
CATAS ALTAS DA NORUEGA	3.641	51	2	1400,7	54,9	3,92%
CONSELHEIRO LAFAIETE	128.589	8614	115	6698,9	89,4	1,34%
CRISTIANO OTONI	5.150	293	8	5689,3	155,3	2,73%
ITAVERA	5.419	52	3	959,6	55,4	5,77%
LAMIM	3.391	42	2	1238,6	59,0	4,76%
PIRANGA	17.626	243	18	1378,6	102,1	7,41%
QUELUZITO	1.939	75	4	3868,0	206,3	5,33%
RIO ESPERA	5.474	135	5	2466,2	91,3	3,70%
SANTANA DOS MONTES	3.777	60	0	1588,6	0,0	0,00%
SENHORA DE OLIVEIRA	5.786	153	5	2644,3	86,4	3,27%
Microrregião SAO JOAO DEL REI	240.651	8597	180	3572,4	74,8	2,09%
BARROSO	20.810	612	11	2940,9	52,9	1,80%
BOM SUCESSO	17.603	364	4	2067,8	22,7	1,10%
CONCEICAO DA BARRA DE MINAS	3.954	115	2	2908,4	50,6	1,74%
CORONEL XAVIER CHAVES	3.434	156	4	4542,8	116,5	2,56%
DORES DE CAMPOS	10.153	566	11	5574,7	108,3	1,94%
IBITURUNA	2.989	150	1	5018,4	33,5	0,67%
LAGOA DOURADA	13.009	504	8	3874,2	61,5	1,59%
MADRE DE DEUS DE MINAS	5.098	187	3	3668,1	58,8	1,60%
NAZARENO	8.608	187	5	2172,4	58,1	2,67%
PIEADADE DO RIO GRANDE	4.497	84	5	1867,9	111,2	5,95%
PRADOS	9.031	312	10	3454,8	110,7	3,21%
RESENDE COSTA	11.500	213	3	1852,2	26,1	1,41%
RITAPOLIS	4.604	135	6	2932,2	130,3	4,44%
SANTA CRUZ DE MINAS	8.604	333	9	3870,3	104,6	2,70%
SAO JOAO DEL REI	90.082	4073	80	4521,4	88,8	1,96%
SAO TIAGO	10.941	207	7	1892,0	64,0	3,38%
SAO VICENTE DE MINAS	7.753	113	4	1457,5	51,6	3,54%
TIRADENTES	7.981	286	7	3583,5	87,7	2,45%
Macrorregião Centro sul	790.973	34761	640	4394,7	80,9	1,84%

Fonte: SES-MG Painel, consulta em 06/04/2021.

Nº 13 Semana Epidemiológica 13

Data da atualização: 06/04/2021

Distribuição dos casos de COVID-19 segundo mês e município na Macrorregião Centro Sul, 2020/2021.

Microrregião /município	Maio	Jun.	Jul.	Ago.	Set.	Out.	Nov.	Dez.	Jan.	Fev.	Mar.	Abr.	Total
Microrregião BARBACENA	270	204	242	265	287	200	296	1162	1756	857	1265	344	7153
ALFREDO VASCONCELOS	2	1	9	4	1	0	5	59	41	20	51	12	205
ALTO RIO DOCE	2	52	3	3	10	4	11	61	27	25	47	15	260
ANTONIO CARLOS		12	8	25	23	7	3	71	134	45	45	1	374
BARBACENA	261	85	160	167	229	164	228	727	1102	540	624	249	4541
CAPELA NOVA		1	1	0	3	9	1	6	24	12	31	2	90
CARANDAI	5	31	44	40	15	10	15	94	224	145	256	51	930
CIPOTANEA		10	8	2	1	0	6	9	34	56	140	7	273
DESTERRO DO MELO		2	2	4	1	0	0	16	32	2	7	-1	65
IBERTIOGA			0	1	0	0	1	11	26	0	2	2	43
PAIVA		2	0	0	0	0	4	16	4	0	6	0	32
RESSAQUINHA			1	4	0	0	3	14	27	2	20	-4	67
SANTA BARBARA DO TUGURIO		5	0	0	0	0	1	30	25	1	13	10	85
SANTA RITA DE IBITIPOCA			1	0	0	0	1	13	5	0	5	0	25
SANTANA DO GARAMBEU			0	0	4	1	0	0	13	2	0	0	20
SENHORA DOS REMEDIOS		3	5	15	0	5	17	35	38	7	18	0	143
Microrregião CONGONHAS	37	120	313	523	596	471	514	1077	2099	1112	1919	377	9161
CONGONHAS	21	56	164	355	487	331	292	706	1234	512	967	158	5283
DESTERRO DE ENTRE RIOS		3	21	17	2	4	0	23	114	16	35	0	235
ENTRE RIOS DE MINAS		4	14	13	22	4	19	34	93	89	86	24	402
JECEABA	2	4	6	8	6	4	4	2	42	20	45	13	157
OURO BRANCO	14	52	106	123	75	126	182	292	583	454	724	165	2896
SAO BRAS DO SUACUI		1	2	7	4	2	17	20	33	21	62	17	188
Microrregião CONSELHEIRO LAFAIETE	31	145	237	245	289	404	547	995	1821	1361	3179	583	9850
CARANAIBA	2	1	3	1	0	0	1	0	10	8	56	2	84
CASA GRANDE			0	1	1	0	4	12	5	7	16	2	48
CATAS ALTAS DA NORUEGA	1	12	4	0	1	0	0	4	8	5	13	3	51
CONSELHEIRO LAFAIETE	16	86	218	205	247	357	530	904	1643	1214	2656	525	8614
CRISTIANO OTONI			2	8	19	15	5	11	20	44	137	32	293
ITAVERAVA		3	2	4	1	0	0	14	15	7	5	1	52
LAMIM		1	1	4	0	0	0	3	11	7	16	-1	42
PIRANGA	11	35	0	10	11	19	6	25	60	16	36	14	243
QUELUZITO			0	0	0	10	1	7	13	23	20	1	75
RIO ESPERA	1	2	7	5	7	2	0	0	7	12	92	0	135
SANTANA DOS MONTES			0	7	1	0	0	5	7	4	36	0	60
SENHORA DE OLIVEIRA		5	0	0	1	1	0	10	22	14	96	4	153
Microrregião SÃO JOÃO DEL REI	38	246	439	257	421	219	386	1766	2033	754	1548	482	8597
BARROSO	2	11	85	24	40	28	20	95	130	43	104	30	612
BOM SUCESSO		6	14	8	9	4	21	34	73	52	93	50	364
CONCEICAO DA BARRA DE MINAS		2	6	12	34	0	2	12	34	10	2	1	115
CORONEL XAVIER CHAVES		8	2	2	3	2	5	70	20	12	26	6	156
DORES DE CAMPOS		1	5	9	68	3	7	233	177	15	48	0	566
IBITURUNA		1	1	0	0	0	4	2	9	0	126	7	150
LAGOA DOURADA		7	15	7	20	7	12	34	124	91	155	32	504
MADRE DE DEUS DE MINAS	1	1	41	6	1	1	1	28	72	22	8	5	187
NAZARENO			3	4	7	1	5	0	18	3	34	15	187
PIEIDADE DO RIO GRANDE		2	16	11	0	0	1	11	11	2	25	5	84
PRADOS		4	1	11	8	2	1	57	62	34	89	43	312
RESENDE COSTA		7	6	15	11	33	4	12	76	29	16	4	213
RITAPOLIS			7	0	1	0	6	8	66	28	15	4	135
SANTA CRUZ DE MINAS	4	12	26	15	8	8	0	111	65	28	41	15	333
SAO JOAO DEL REI	28	170	198	116	194	114	278	897	841	333	645	252	4073
SAO TIAGO		5	3	1	13	5	1	29	66	29	44	11	207
SAO VICENTE DE MINAS	3	2	2	9	0	0	12	11	37	9	26	2	113
TIRADENTES		4	7	4	10	7	11	104	74	14	51	0	286
Macrorregião Centro Sul	376	715	1231	1290	1593	1294	1743	5000	7709	4084	7911	1786	34761

Fonte: SES-MG Painel, consulta em 06/04/2021. Valores negativos são correções de meses anteriores. Os valores totais incluem notificações desde março/2020.

Distribuição dos casos de COVID-19 segundo semana epidemiológica e município na Macrorregião Centro Sul, 2020/2021.

Microrregião /município	53	1	2	3	4	5	6	7	8	9	10	11	12	13
Microrregião BARBACENA	482	580	344	436	242	286	296	137	161	250	303	291	332	382
ALFREDO VASCONCELOS	6	4	22	10	5	14	5	1	0	3	2	17	12	17
ALTO RIO DOCE	8	0	6	13	5	3	9	3	9	19	8	14	7	15
ANTONIO CARLOS	30	25	8	37	34	15	14	5	11	11	5	9	2	19
BARBACENA	369	439	203	246	118	205	216	97	46	138	199	108	206	177
CAPELA NOVA	0	13	5	5	1	1	3	0	8	5	4	16	6	0
CARANDAI	29	38	56	65	50	41	43	9	56	26	33	75	59	109
CIPOTANEA	0	15	6	9	3	4	4	17	27	40	43	39	17	11
DESTERRO DO MELO	7	3	2	17	10	0	0	0	2	0	0	0	4	2
IBERTIOGA	7	3	13	5	1	0	0	0	0	0	0	0	2	1
PAIVA	4	0	1	0	0	0	0	0	0	2	0	4	0	0
RESSAQUINHA	8	5	7	10	3	0	0	1	1	3	3	5	3	12
SANTA BARBARA DO TUGURIO	7	14	2	8	2	0	0	0	1	3	2	3	5	10
SANTA RITA DE IBITIPOCA	1	0	0	3	2	0	0	0	0	0	0	0	1	4
SANTANA DO GARAMBEU	0	8	4	1	0	0	0	2	0	0	0	0	0	0
SENHORA DOS REMEDIOS	6	13	9	7	8	3	2	2	0	0	4	1	8	5
Microrregião CONGONHAS	320	441	502	508	496	269	318	236	288	338	356	362	638	397
CONGONHAS	206	241	313	311	304	166	139	111	120	136	200	236	267	242
DESTERRO DE ENTRE RIOS	10	37	28	19	20	7	6	1	2	10	11	12	2	0
ENTRE RIOS DE MINAS	11	28	22	11	27	13	37	18	22	8	12	28	16	34
JECEABA	3	4	16	10	6	8	4	6	5	8	9	8	13	14
OURO BRANCO	85	123	114	147	133	72	127	92	135	174	113	64	313	89
SAO BRAS DO SUACUI	5	8	9	10	6	3	5	8	4	2	11	14	27	18
Microrregião CONSELHEIRO LAFAIETE	229	333	314	559	462	309	331	349	377	418	581	824	920	884
CARANAIBA	0	5	3	1	1	1	1	0	5	7	15	13	12	12
CASA GRANDE	1	1	1	1	2	1	0	0	6	3	3	7	3	2
CATAS ALTAS DA NORUEGA	0	0	5	2	1	2	1	2	0	1	1	6	5	0
CONSELHEIRO LAFAIETE	209	305	264	502	423	281	275	325	338	368	514	618	803	761
CRISTIANO OTONI	0	2	9	7	2	8	13	11	11	5	36	46	11	60
ITAVERAVA	2	4	8	0	2	1	1	4	1	0	0	2	2	1
LAMIM	0	0	10	1	0	1	6	0	0	0	0	2	6	7
PIRANGA	10	9	9	25	15	7	5	1	5	2	2	13	12	17
QUELUZITO	5	0	0	3	10	0	20	0	3	5	2	1	12	1
RIO ESPERA	0	0	1	4	2	0	6	5	1	5	0	71	5	11
SANTANA DOS MONTES	1	0	0	5	1	3	0	0	1	0	0	20	16	0
SENHORA DE OLIVEIRA	1	7	4	8	3	4	3	1	6	22	8	25	33	12
Microrregião SÃO JOÃO DEL REI	416	546	439	449	475	255	197	163	169	163	262	392	486	563
BARROSO	23	125	-60	32	17	20	9	11	8	9	7	28	42	45
BOM SUCESSO	15	11	16	24	20	20	12	12	8	8	21	18	13	51
CONCEICAO DA BARRA DE MINAS	7	6	10	9	5	7	2	2	2	1	1	0	0	1
CORONEL XAVIER CHAVES	7	4	2	7	6	1	0	8	2	2	3	12	5	11
DORES DE CAMPOS	93	47	45	56	18	3	11	0	1	0	0	9	27	12
IBITURUNA	0	1	4	3	1	0	0	0	0	1	26	50	25	26
LAGOA DOURADA	4	19	24	27	49	21	32	13	27	38	35	18	58	37
MADRE DE DEUS DE MINAS	11	0	34	19	19	6	4	9	3	1	4	2	0	6
NAZARENO	17	19	52	17	7	2	1	0	0	1	3	6	13	13
PIEDADE DO RIO GRANDE	7	0	0	6	5	1	1	0	0	0	3	12	5	7
PRADOS	4	14	23	18	7	7	8	2	15	6	8	11	49	37
RESENDE COSTA	2	5	20	26	21	17	7	3	4	1	1	7	1	8
RITAPOLIS	3	8	19	20	10	17	8	8	3	2	1	4	5	7
SANTA CRUZ DE MINAS	10	23	16	12	10	10	8	2	8	4	2	5	17	24
SAO JOAO DEL REI	171	203	181	140	254	111	73	88	74	78	126	147	203	263
SAO TIAGO	6	31	15	9	11	4	14	3	8	1	13	15	14	12
SAO VICENTE DE MINAS	4	5	7	16	9	4	2	1	2	9	5	8	2	3
TIRADENTES	32	25	31	8	6	4	5	1	4	1	3	40	7	0
Macrorregião Centro Sul	1447	1900	1599	1952	1675	1119	1142	885	995	1169	1502	1869	2376	2226

Fonte: SES-MG Painel, consulta em 06/04/2021 Nota: Valores negativos são correções de semanas anteriores.

2.2 Evolução do número casos confirmados e de notificados

Casos notificados no ESUS VE com presença de ao menos um dos sintomas dentre febre, dor de garganta, tosse, dispneia, coriza, alteração gustativa ou alteração olfativa segundo semana de notificação; Macrorregião Centro Sul - MG. 2020/2021.

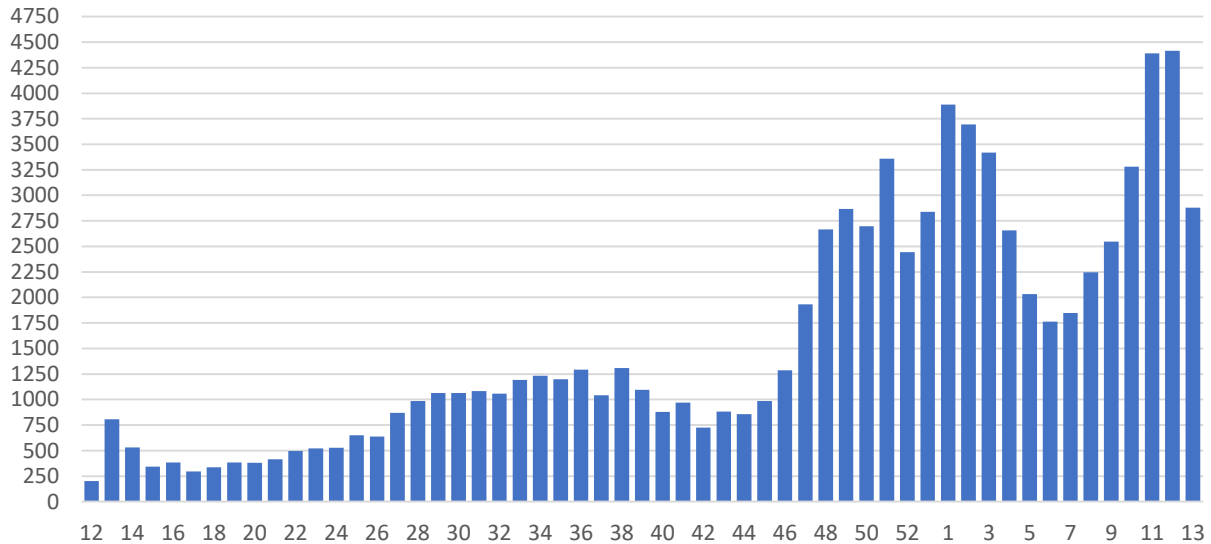

Fonte: ESUS-VE, consulta em 06/04/2021.

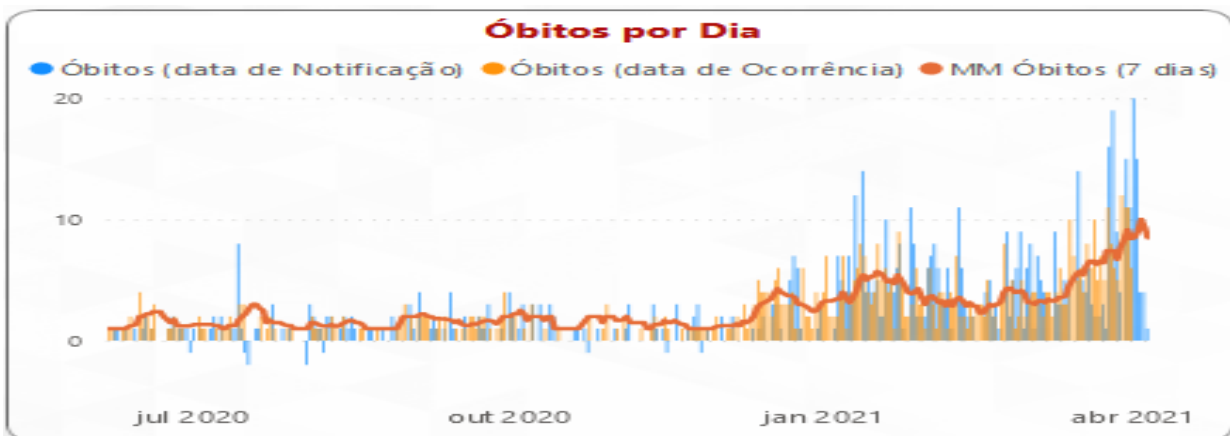
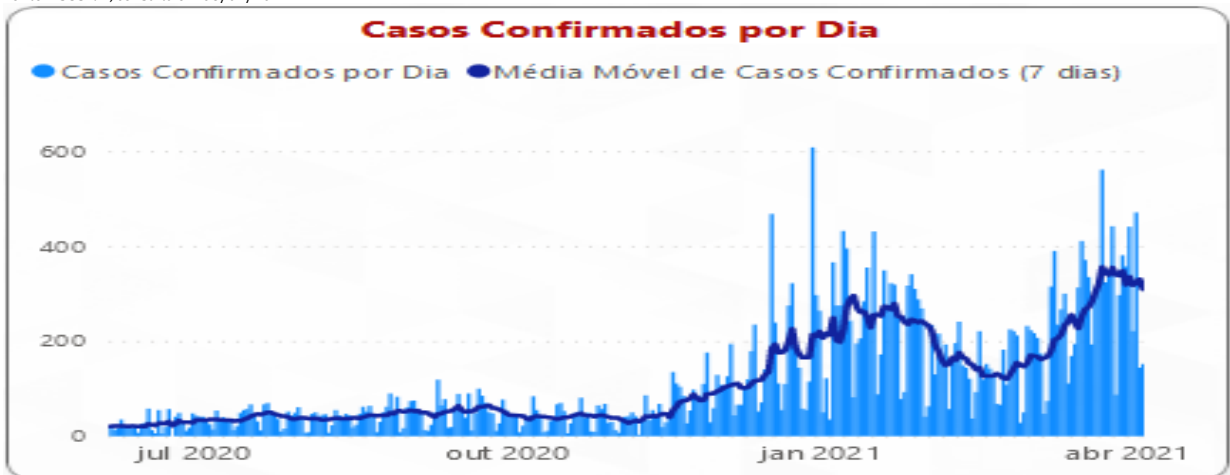

Fonte: SES-MG Painel, consulta em 06/04/2021. Óbitos e casos confirmados por dia. Valores negativos são correções de datas anteriores.

3. SITUAÇÃO ASSISTENCIAL

3.1 Distribuição de leitos COVID adulto SUS segundo microrregião.

Microrregião	Enfermaria	UTI	Suporte Ventilatório
Barbacena	52	30	15
Congonhas	26	10	-
Conselheiro Lafaiete	74	27	-
São João del Rei	27	42	-
Total	179	109	15

FONTE: SRS BRB, em 06/04/2021

3.2 Proporção de leitos ocupados em UTI

MACRORREGIÃO	% LEITOS UTI OCUPADOS	% LEITOS UTI COVID OCUPADOS	% OCUPADA POR COVID
LESTE DO SUL	90,30%	117,33%	65,67%
OESTE	90,07%	108,15%	73,16%
CENTRO SUL	93,06%	98,17%	61,85%
CENTRO	87,20%	97,86%	61,53%
LESTE	86,46%	97,30%	75,00%
SUDESTE	83,03%	96,69%	58,28%
VALE DO AÇO	79,85%	93,00%	68,13%
SUL	86,94%	90,46%	57,54%
TRIÂNGULO DO SUL	84,80%	88,75%	56,80%
NORTE	71,07%	88,27%	56,43%
NOROESTE	77,50%	86,30%	52,50%
NORDESTE	76,09%	82,09%	59,78%
TRIÂNGULO DO NORTE	87,25%	81,08%	59,49%
JEQUITINHONHA	77,14%	78,00%	55,71%
Total	85,04%	94,24%	61,15%

Fonte: Painel BI SES-MG, consulta em 06/04/2021. Macrorregião Centro Sul

3.3 Proporção de leitos ocupados de Enfermaria

MACRORREGIÃO	PROPORÇÃO OCUPADA LEITOS ENFERMARIA	PROPORÇÃO OCUPADA POR COVID
+ CENTRO SUL	63,08%	15,29%
+ JEQUITINHONHA	51,78%	15,51%
+ SUL	45,09%	17,36%
+ TRIÂNGULO DO SUL	67,77%	18,37%
+ NORDESTE	61,69%	18,70%
+ LESTE DO SUL	55,10%	19,30%
+ SUDESTE	54,58%	19,32%
+ CENTRO	89,83%	32,81%
+ NOROESTE	82,56%	35,98%
+ NORTE	79,39%	36,44%
+ OESTE	67,58%	36,84%
+ VALE DO AÇO	85,21%	38,54%
+ LESTE	102,81%	49,21%
+ TRIÂNGULO DO NORTE	133,88%	50,50%
Total	75,15%	28,42%

Evolução da taxa de ocupação e da participação relativa da COVID na ocupação dos leitos de UTI

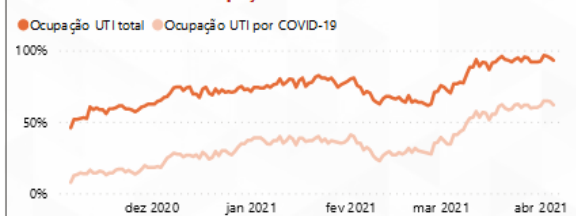

Evolução da taxa de ocupação e da participação relativa da COVID na ocupação dos leitos de Enfermaria

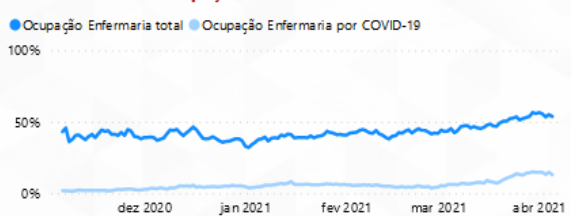

Evolução do número de Solicitações e Internações por suspeita de COVID-19

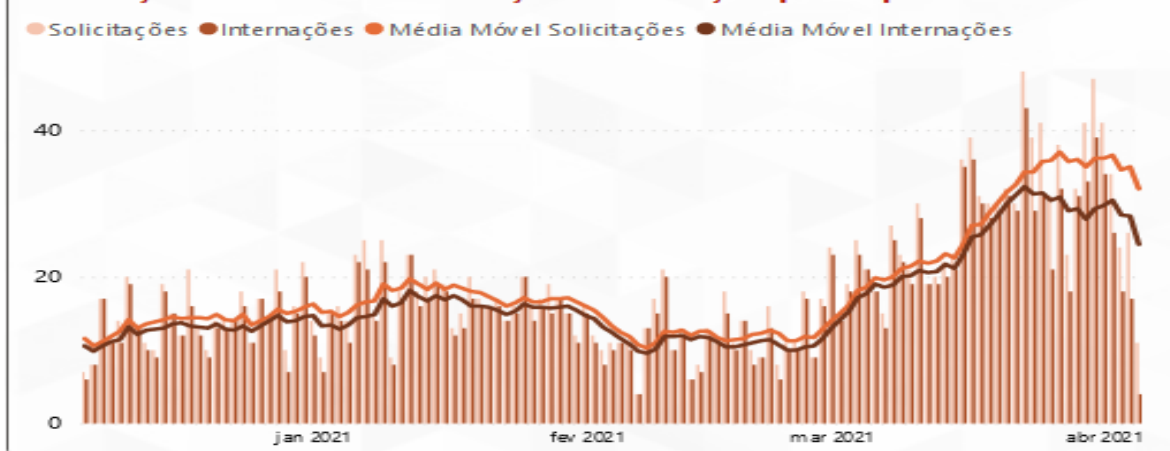

Fonte: Painel BI SES-MG, consulta em 06/04/2021. Macrorregião Centro Sul

4. PERFIL EPIDEMIOLÓGICO DOS CASOS CONFIRMADOS E ÓBITOS COVID-19

4.1 Casos confirmados por COVID-19 por sexo, idade, fator de risco e internação

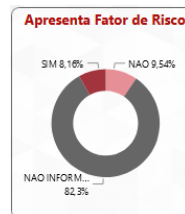
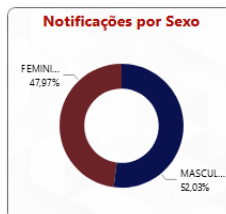
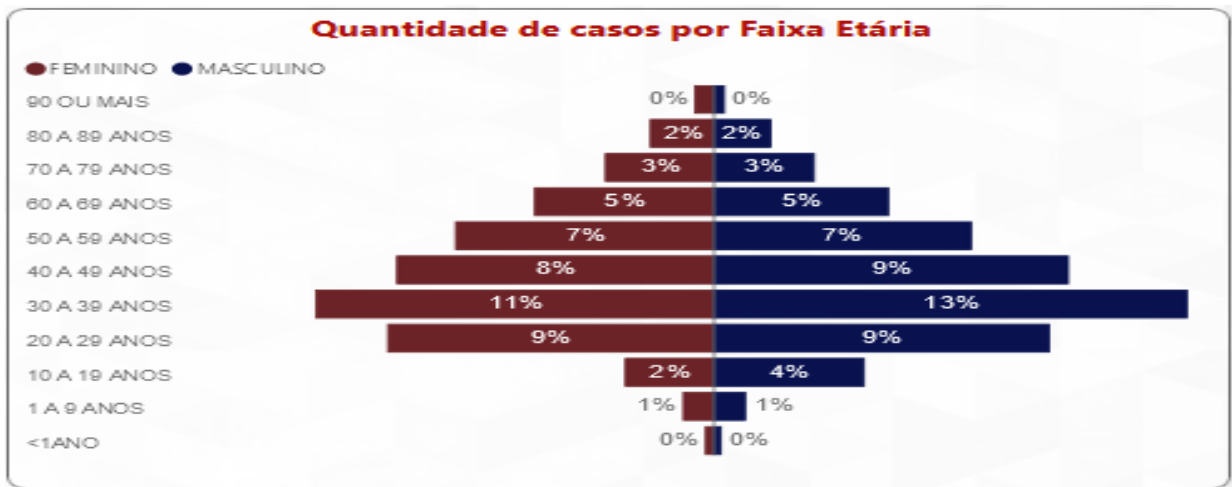

Fonte: Painel BI SES-MG, consulta em 06/04/2021.

4.2 Distribuição de e óbitos confirmados por COVID-19 por sexo, idade e fator de risco

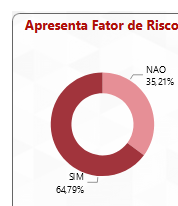
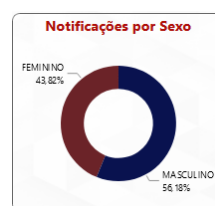
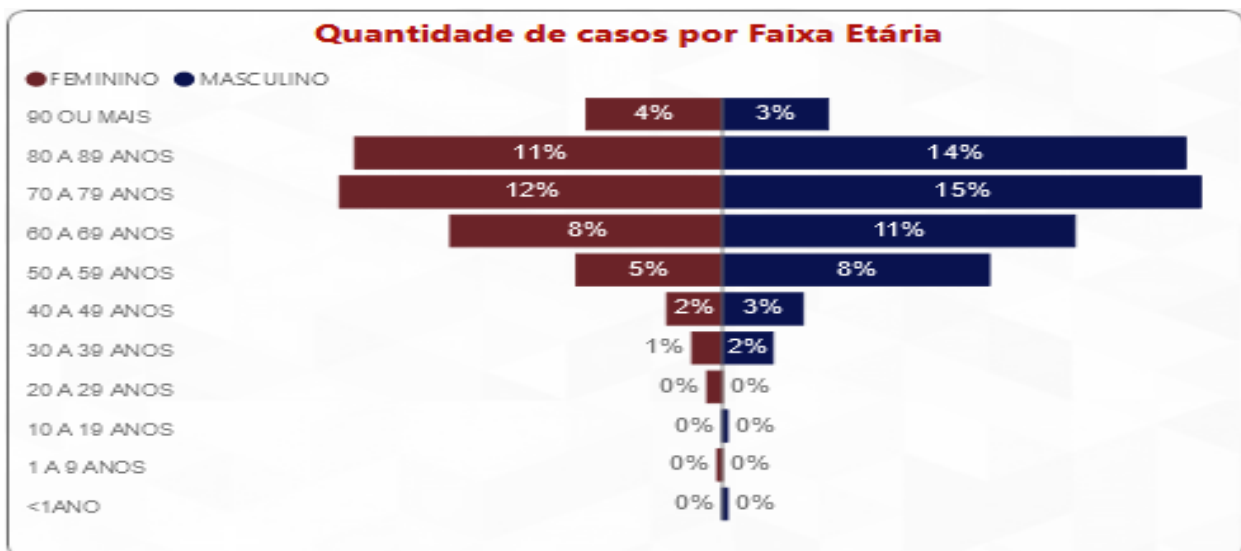

Fonte: Painel BI SES-MG, consulta em 06/04/2021.

4.3 Evolução do Rt das solicitações de internação COVID na Macrorregião Centro Sul 26/3/2020 a 05/04/2021.

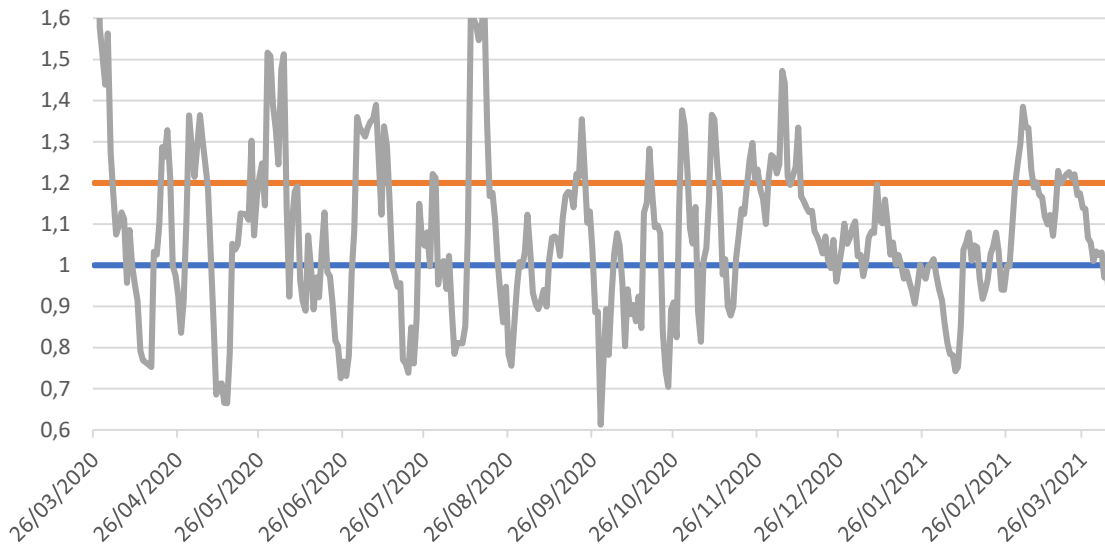

Fonte: SES-MG

5. SURTOS

5.1 Distribuição dos surtos de Síndrome Respiratória Aguda notificados e possivelmente associados ao Covid-19

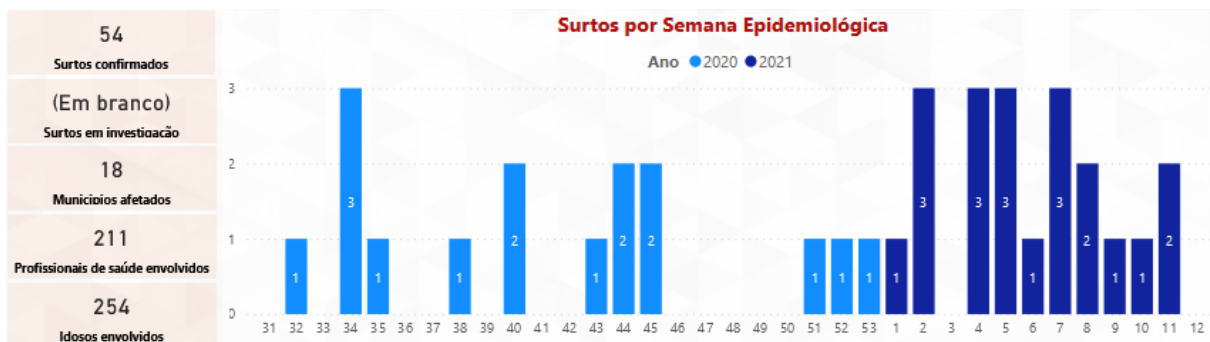

Tipo de Estabelecimento	Surtos	Casos Confirmados	Número de Expostos
SERVICO DE SAUDE	21	260	974
EMPRESA	14	172	529
ILPI	12	177	611
ESCOLA	2	244	1.304
UNIDADE PRISIONAL	2	26	154
APAC	1	20	210
NAO INFORMADO	1	4	20
SEGURANCA PUBLICA	1	9	12
Total	54	912	3.814

Fonte: SES-MG, consulta em 30/03/2021.

6. SINDROME RESPIRATÓRIA AGUDA GRAVE - SRAG

6.1 Casos notificados de SRAG em residentes por semana epidemiológica de 2020/2021 e microrregião de notificação.

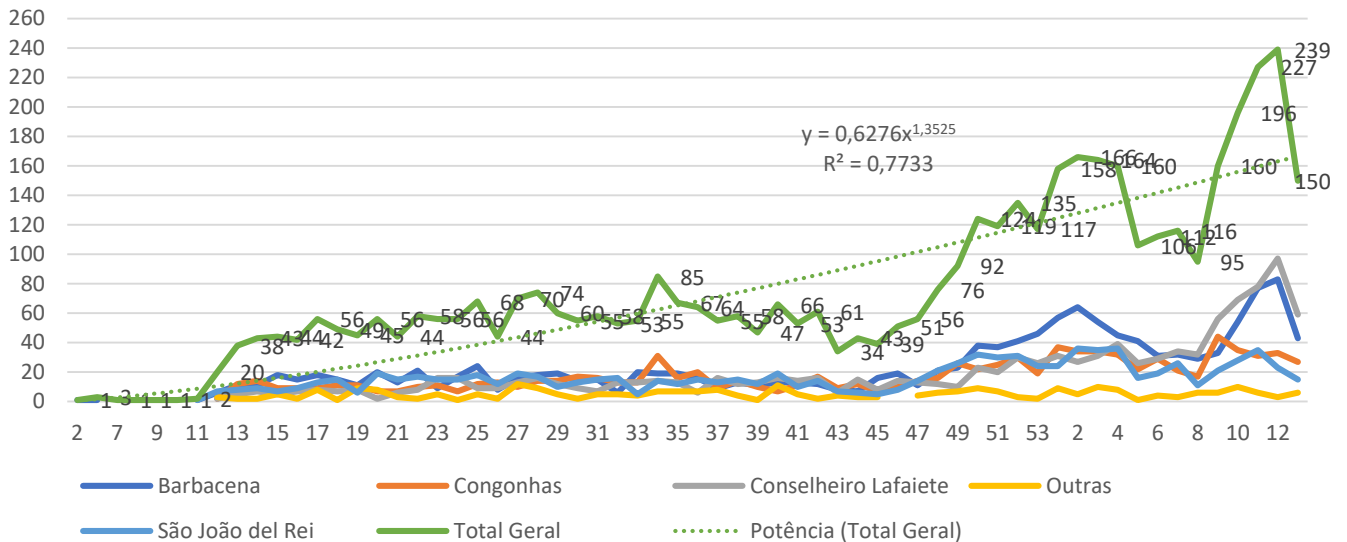

6.2 Óbitos nos casos notificados de SRAG em residentes da macrorregião Centro Sul por semana epidemiológica e microrregião de notificação, 2020/2021.

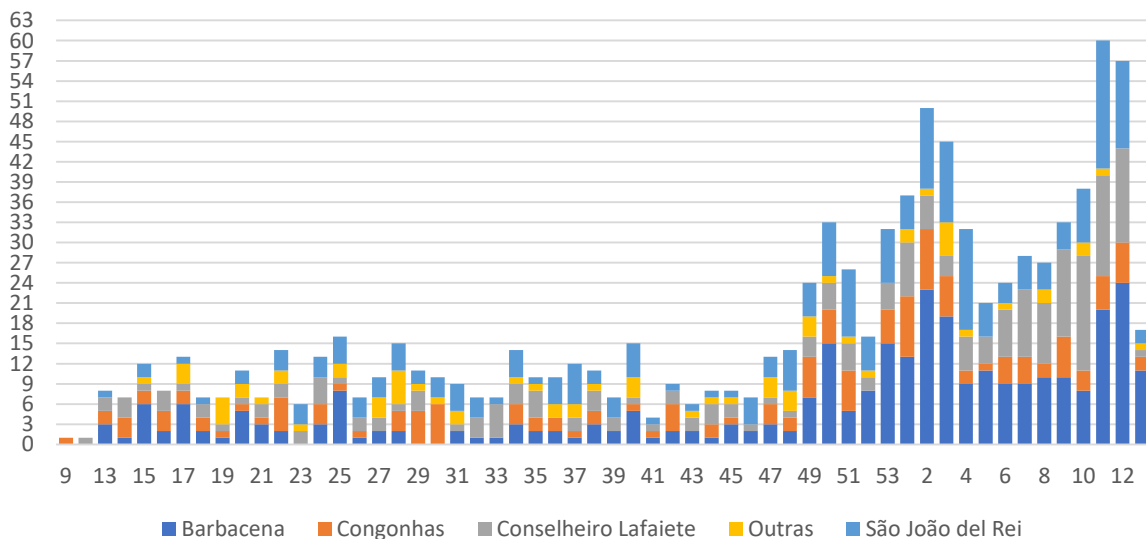

7. RESULTADOS LABORATORIAIS - RT-PCR - MACRORREG. CENTRO SUL 2020/21

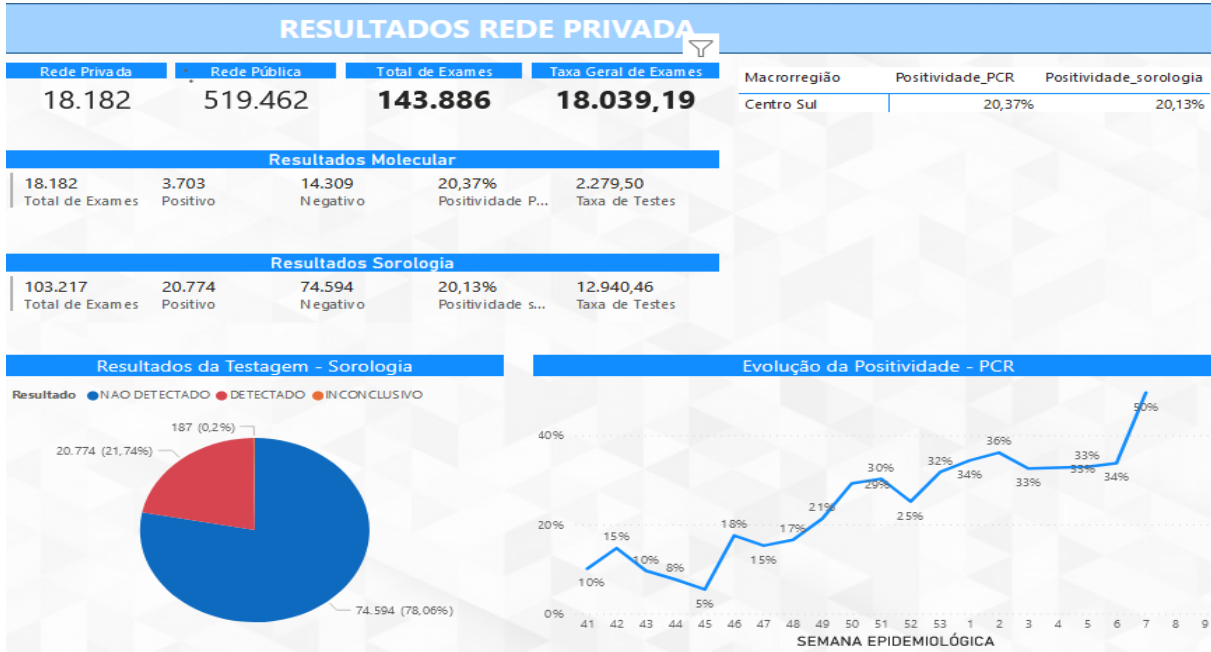
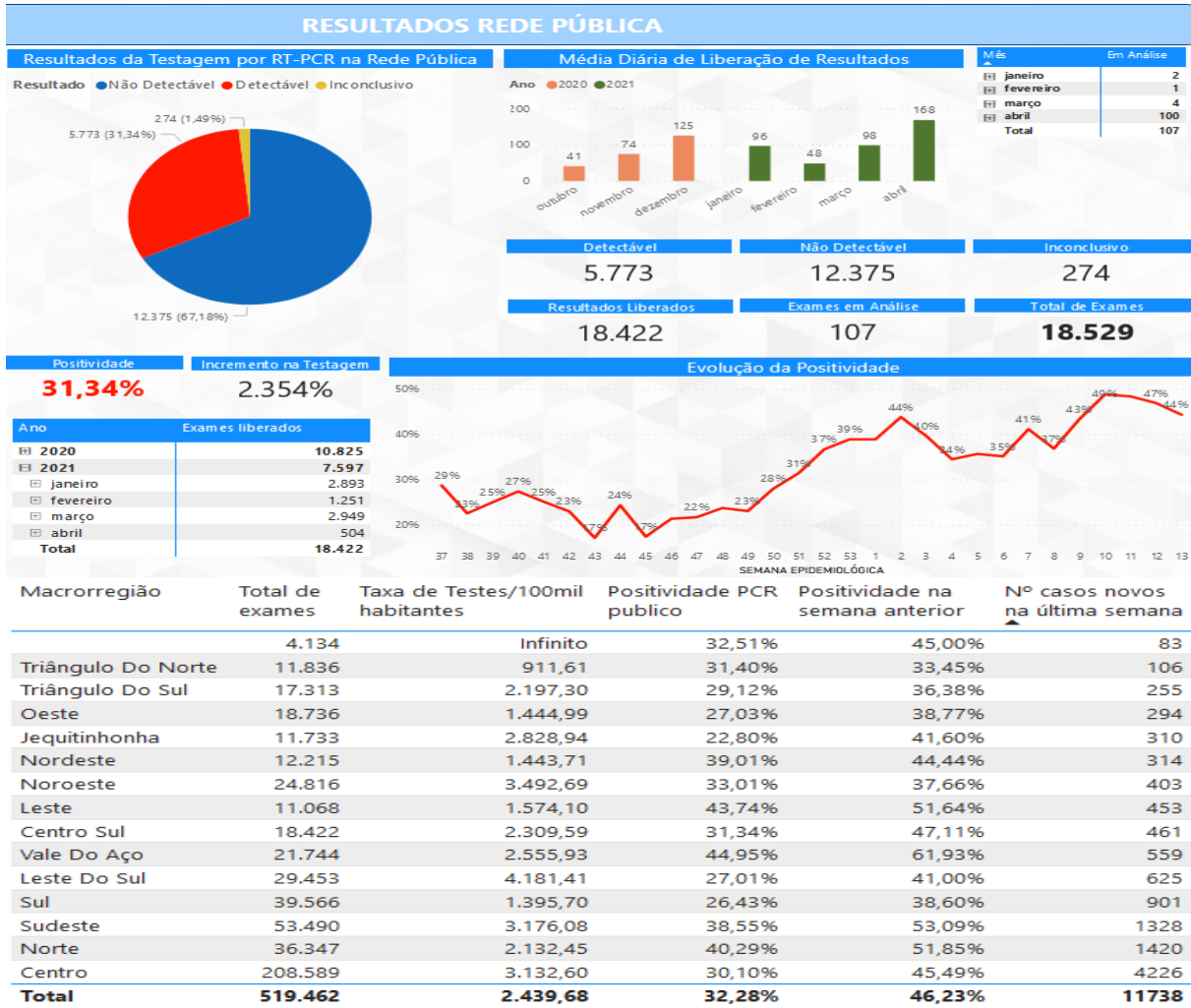

FONTE: SES MG 05/04/2021
Nota: Dados sujeitos à alteração.

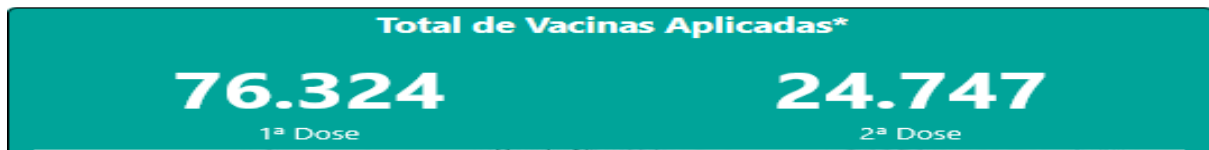
8. SITUAÇÃO VACINAL MACRORREGIÃO CENTRO SUL-MG, 2021.

*Dados informados diariamente pelos municípios

GRUPOS VACINADOS

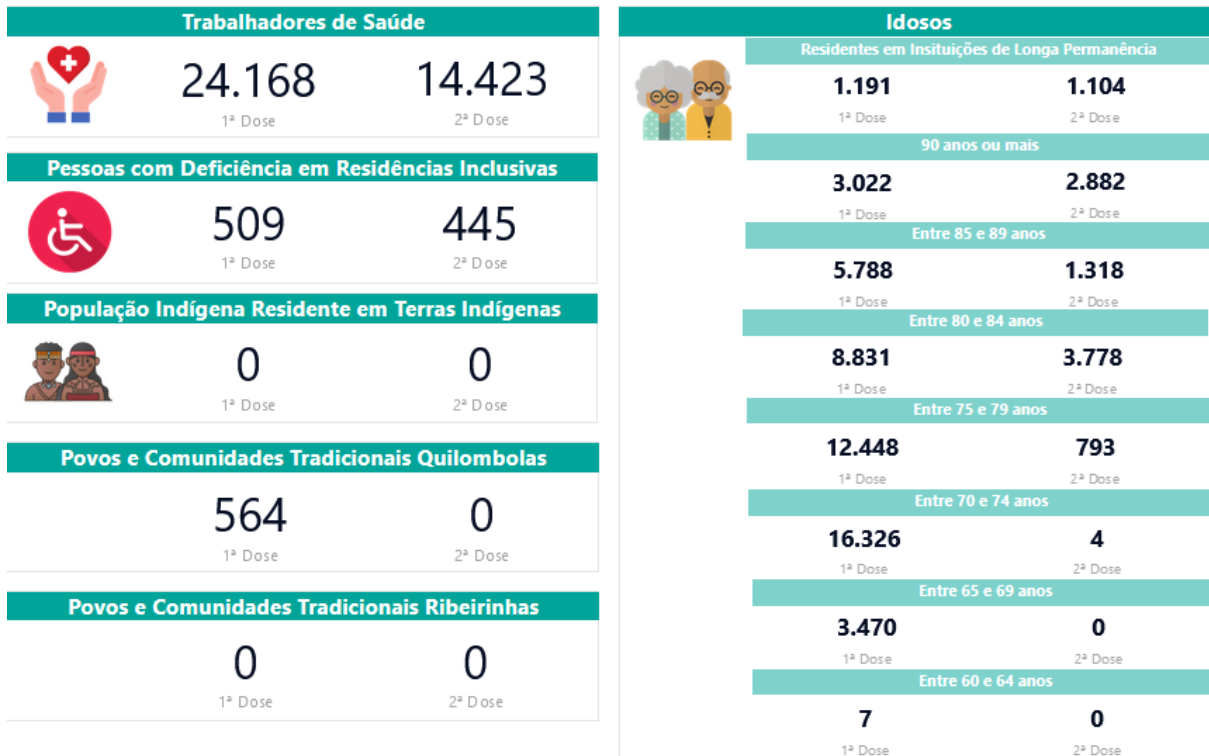

VACINAÇÃO POR DIA

● PRIMERA DOSE ● SEGUNDA DOSE

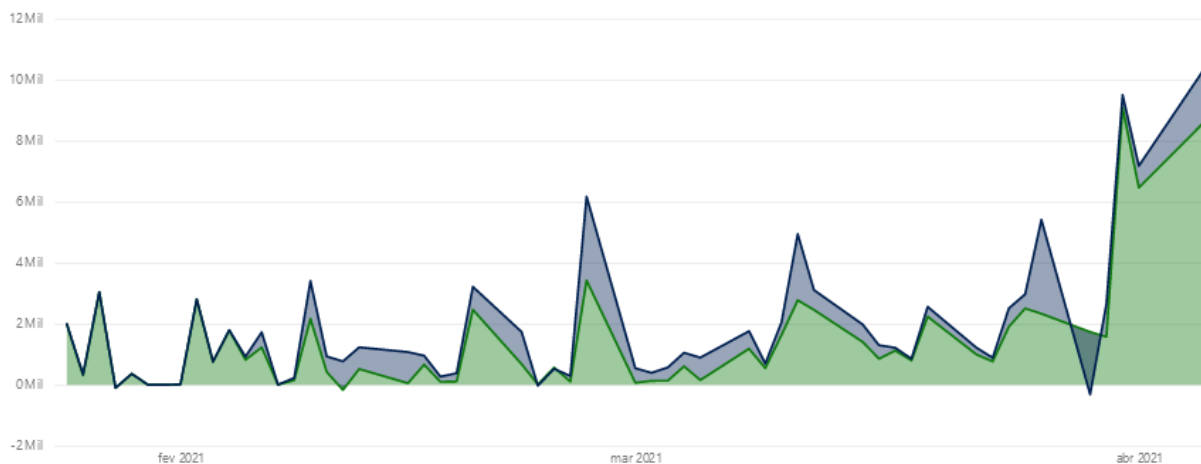

FONTE: SES MG 06/04/2021

Nota: Dados sujeitos à alteração