

# BOLETIM EPIDEMIOLÓGICO E ASSISTENCIAL COVID-19 (Edição Especial)

Número 07

**Governador do Estado de Minas Gerais**

Romeu Zema Neto

**Secretário de Estado de Saúde de Minas Gerais**

Carlos Eduardo Amaral Pereira da Silva

**Secretário de Estado Adjunto**

Luiz Marcelo Cabral Tavares

**Chefia de Gabinete**

João Márcio Silva de Pinho

**Assessora de Comunicação Social**

Virgínia Cornélio da Silva

**Subsecretaria de Políticas e Ações de Saúde**

Marcilio Dias Magalhães

**Subsecretaria de Regulação do Acesso a Serviços e Insumos de Saúde**

NICODEMUS DE ARIMATHEA E SILVA JUNIOR

**Subsecretaria de Inovação e Logística em Saúde**

André de Andrade Ranieri

**Subsecretaria de Gestão Regional**

Darlan Venâncio Thomaz Pereira

**Subsecretaria de Vigilância em Saúde**

Dario Brock Ramalho

**Organização/Sala de Situação COVID-19**

Isabella A de A Oliveira

Paula Ribeiro Prist

Rebeca Brum dos Reis

Vanessa Cardoso Ferreira

**Elaboração**

Denise Helena França Marques Maia/FJP



## Apresentação

Este boletim tem como objetivo apresentar um panorama geral dos casos e óbitos de Covid-19 no estado de Minas Gerais, com ênfase na distribuição dos casos por Macrorregião de Saúde e alguns municípios selecionados. Essa visão mais ampla da situação epidemiológica no estado fornecerá insumos para a orientação, prevenção e controle das ações de vigilância.

## 1. EVOLUÇÃO DO NÚMERO DE CASOS DE COVID-19 POR SEMANA EPIDEMIOLÓGICA E DE ÓBITOS NAS MACRORREGIÕES DE SAÚDE

O boletim que ora se apresenta traz a evolução do número de notificações de Covid-19 até 13 de fevereiro de 2021 (6ª semana epidemiológica) e alguns indicadores desagregados por Macrorregiões de Saúde de Minas Gerais, por alguns municípios selecionados e porte populacional. Também mostra a situação dos óbitos por Macrorregião e tamanho de população.

Destaca-se que as semanas epidemiológicas foram ajustadas conforme cronograma adotado pelo Ministério da Saúde. Sendo assim, os dados apresentados neste boletim só podem ser comparados com as cinco semanas epidemiológicas imediatamente anteriores. Com as demais, comparações não devem ser feitas em virtude das diferenças de temporalidade.

### 1.1 – Evolução do número de notificações de Covid-19

O número de casos registrados de Covid-19 em Minas Gerais até a data de referência, com informações por município de residência, foi de 800.076. Na comparação entre as 6ª e 5ª semanas epidemiológicas de 2021, houve incremento de 4,8% (Tabela 1).

Em relação aos novos casos da doença, a taxa de variação (em duas semanas) da média móvel de sete dias foi de -14,5%. Enquanto o número médio de novos casos na data de referência (13/02/2021) foi de 5.284, em 30/01/2021 (14 dias antes) havia sido de 6.183 (Figura 1). Portanto, em relação aos novos registros, o estado apresenta tendência de estabilidade.

**Figura 1. Evolução do número diário de novos casos de Covid-19 e média móvel de 7 dias – Total de Minas Gerais**

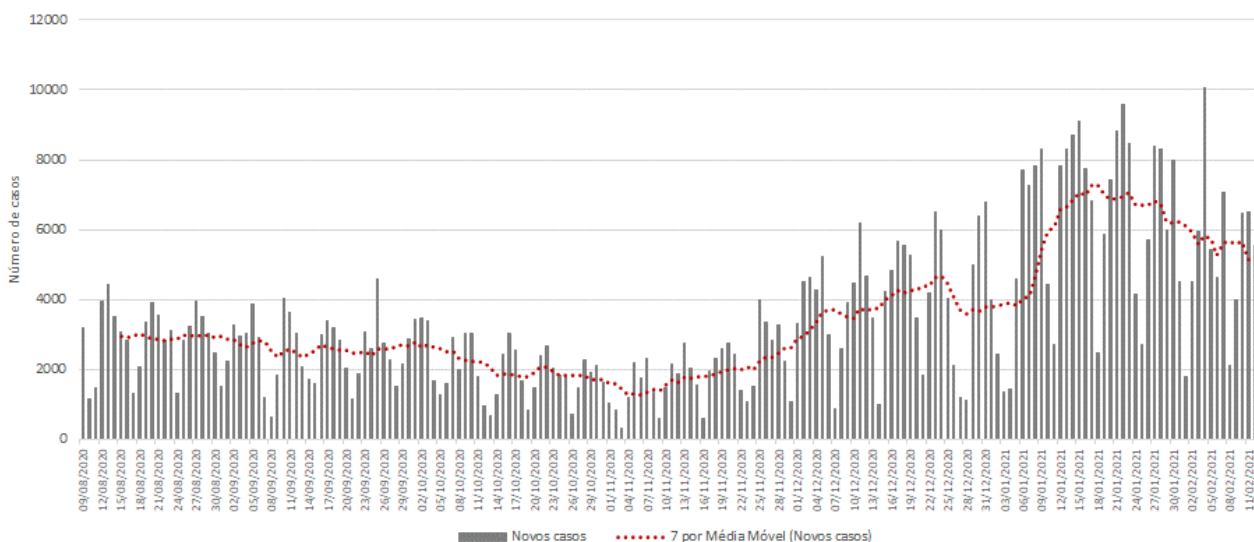

Fonte: SIVEP-Gripe, ESUS, GAL, Laboratórios Privados, Farmácias Privadas, acesso em 13/02/2021.

Até a semana de referência, a Macrorregião Centro havia respondido por 30,6% dos casos. A Sul veio em segundo lugar, com 11,3% do total de infectados, seguida por Triângulo do Norte e Sudeste, com 11,1% e 8,1% do total de casos confirmados, respectivamente. Essas quatro Macrorregiões sozinhas acumularam 61,3% das notificações até 13/02/2021.

Pela Tabela 1, verifica-se que, das 14 Macrorregiões de Saúde de Minas Gerais, três tiveram incremento médio no número de casos confirmados de Covid-19 em 14 dias, com destaque para a Noroeste (43,4%) e Triângulo do Norte (24,4%). Nove Macrorregiões estavam com tendência de baixa<sup>1</sup>. Apenas as Macrorregiões Triângulo do Sul (3,4%), Jequitinhonha (-7,8%) e Centro (-8,0%) tiveram estabilidade na média móvel de duas semanas (Tabela1).

**Tabela 1. Distribuição de casos acumulados de Covid-19 e taxa de variação, média móvel de 7 dias e taxa de variação em 14 dias - Semanas epidemiológicas 4ª, 5ª e 6ª - Macrorregiões de Saúde**

| Macrorregião        | População         | Casos por mil | Número acumulado de casos |                |                |              |             | Média móvel de 7 dias |              |              |                         | Situação em 14/02/2021 |
|---------------------|-------------------|---------------|---------------------------|----------------|----------------|--------------|-------------|-----------------------|--------------|--------------|-------------------------|------------------------|
|                     |                   |               | Semana                    |                |                | Variação (%) |             | Semana                |              |              | Variação em 14 dias (%) |                        |
|                     |                   |               | Até a 4ª                  | Até a 5ª       | Até a 6ª       | 5ª sobre 4ª  | 6ª sobre 5ª | 4ª                    | 5ª           | 6ª           |                         |                        |
| Noroeste            | 710.130           | 40,3          | 24.833                    | 26.528         | 28.595         | 6,8          | 7,8         | 206                   | 242          | 295          | 43,4                    | Em alta                |
| Triângulo do Norte  | 1.316.731         | 67,5          | 79.156                    | 83.383         | 88.915         | 5,3          | 6,6         | 635                   | 604          | 790          | 24,4                    | Em alta                |
| Triângulo do Sul    | 798.341           | 42,2          | 30.189                    | 32.028         | 33.664         | 6,1          | 5,1         | 226                   | 263          | 234          | 3,4                     | Estável                |
| Jequitinhonha       | 407.871           | 16,7          | 5.820                     | 6.284          | 6.826          | 8,0          | 8,6         | 84                    | 66           | 77           | -7,8                    | Estável                |
| Centro              | 6.682.940         | 36,7          | 221.720                   | 232.715        | 245.201        | 5,0          | 5,4         | 1.940                 | 1.571        | 1.784        | -8,0                    | Estável                |
| Norte               | 1.692.733         | 25,1          | 39.273                    | 40.962         | 42.424         | 4,3          | 3,6         | 262                   | 241          | 209          | -20,4                   | Em baixa               |
| Sudeste             | 1.685.436         | 38,9          | 60.558                    | 63.238         | 65.525         | 4,4          | 3,6         | 425                   | 383          | 327          | -23,0                   | Em baixa               |
| Nordeste            | 834.540           | 34,1          | 25.852                    | 27.402         | 28.499         | 6,0          | 4,0         | 208                   | 221          | 157          | -24,6                   | Em baixa               |
| Vale do Aço         | 848.782           | 59,4          | 47.710                    | 49.189         | 50.396         | 3,1          | 2,5         | 234                   | 211          | 172          | -26,3                   | Em baixa               |
| Leste               | 692.191           | 44,3          | 29.057                    | 29.905         | 30.696         | 2,9          | 2,6         | 157                   | 121          | 113          | -28,0                   | Em baixa               |
| Centro Sul          | 794.719           | 28,9          | 20.711                    | 21.830         | 22.972         | 5,4          | 5,2         | 239                   | 160          | 163          | -31,8                   | Em baixa               |
| Sul                 | 2.827.977         | 32,1          | 81.148                    | 86.390         | 90.820         | 6,5          | 5,1         | 959                   | 749          | 633          | -34,0                   | Em baixa               |
| Leste do Sul        | 697.476           | 37,1          | 23.517                    | 24.812         | 25.856         | 5,5          | 4,2         | 231                   | 185          | 149          | -35,4                   | Em baixa               |
| Oeste               | 1.302.799         | 30,5          | 36.654                    | 38.421         | 39.687         | 4,8          | 3,3         | 377                   | 252          | 181          | -52,0                   | Em baixa               |
| <b>Minas Gerais</b> | <b>21.292.666</b> | <b>38</b>     | <b>726.198</b>            | <b>763.087</b> | <b>800.076</b> | <b>5,1</b>   | <b>4,8</b>  | <b>6.183</b>          | <b>5.270</b> | <b>5.284</b> | <b>-14,5</b>            | <b>Estável</b>         |

Fonte: SIVEP-Gripe, ESUS, GAL, Laboratórios Privados, Farmácias Privadas, acesso em 13/02/2021.

Nota: Dados organizados em ordem decrescente da variação percentual de novos casos em 14 dias.

Até a 3ª semana epidemiológica de 2021 foram confirmados em Minas Gerais 3.987 casos de residentes de fora do Estado, perfazendo um total de casos de Covid-19 confirmados em Minas Gerais de 804.063.

NA = não se aplica ou sem informação.

Sob a perspectiva do porte populacional, verifica-se variação negativa no número médio de casos em quase todas as categorias, ou seja, tendência de decréscimo generalizado. A exceção é para o grupo de municípios com população maior que 500.000 habitantes (Tabela 2).

<sup>1</sup> Quando o número médio (em sete dias) de novos casos apresenta incremento igual ou superior a 15%, em relação ao quantitativo de duas semanas anteriores, considera-se tendência de alta. A tendência de estabilidade é quando o valor se encontra entre 14,9% e -15% e tendência de queda quando menor que -15%.

**Tabela 2. Distribuição do número acumulado de casos de Covid-19 e taxa de variação - Semanas epidemiológicas 4ª, 5ª e 6ª de acordo com a faixa populacional dos municípios**

| Faixa populacional  | População         | Casos por mil | Número acumulado de casos |                |                |             |             |               | Média móvel de 7 dias |               |              |                     | Situação em 14/02/2021 |
|---------------------|-------------------|---------------|---------------------------|----------------|----------------|-------------|-------------|---------------|-----------------------|---------------|--------------|---------------------|------------------------|
|                     |                   |               | Semana                    |                |                | Variação    |             |               | Semana                |               |              | Variação em 14 dias |                        |
|                     |                   |               | Até a 4ª                  | Até a 5ª       | Até a 6ª       | 5ª sobre 4ª | 6ª sobre 5ª | 4ª            | 5ª                    | 6ª            |              |                     |                        |
| Maior que 500.000   | 4.462.895         | 44,1          | 177.573                   | 184.818        | 196.789        | 4,1         | 6,5         | 11.744        | 7.245                 | 11.971        | 1,9          | Estável             |                        |
| 100.001 até 500.000 | 5.259.789         | 39,8          | 189.833                   | 201.062        | 209.143        | 5,9         | 4,0         | 8.975         | 11.229                | 8.081         | -10,0        | Estável             |                        |
| 20.001 até 50.000   | 3.443.205         | 34,0          | 105.336                   | 111.502        | 117.022        | 5,9         | 5,0         | 6.777         | 6.166                 | 5.520         | -18,5        | Em baixa            |                        |
| 5.001 até 10.000    | 1.697.182         | 27,7          | 42.825                    | 45.046         | 47.066         | 5,2         | 4,5         | 2.702         | 2.221                 | 2.020         | -25,2        | Em baixa            |                        |
| 50.001 até 100.000  | 2.876.475         | 44,1          | 117.041                   | 122.039        | 126.905        | 4,3         | 4,0         | 6.670         | 4.998                 | 4.866         | -27,0        | Em baixa            |                        |
| Até 5.000           | 832.767           | 26,7          | 20.239                    | 21.332         | 22.240         | 5,4         | 4,3         | 1.282         | 1.093                 | 908           | -29,2        | Em baixa            |                        |
| 10.001 até 20.000   | 2.720.353         | 29,7          | 73.351                    | 77.288         | 80.911         | 5,4         | 4,7         | 5.130         | 3.937                 | 3.623         | -29,4        | Em baixa            |                        |
| <b>Minas Gerais</b> | <b>21.292.666</b> | <b>37,6</b>   | <b>726.198</b>            | <b>763.087</b> | <b>800.076</b> | <b>5,1</b>  | <b>4,8</b>  | <b>43.280</b> | <b>36.889</b>         | <b>36.989</b> | <b>-14,5</b> | <b>Em baixa</b>     |                        |

Fonte: SIVEP-Gripe, ESUS, GAL, Laboratórios Privados, Farmácias Privadas, acesso em 13/02/2021.

Nota: Dados organizados em ordem decrescente da variação percentual de novos casos em 14 dias.

Até a 3ª semana epidemiológica de 2021 foram confirmados em Minas Gerais 3.987 casos de residentes de fora do Estado, perfazendo um total de casos de Covid-19 confirmados em Minas Gerais de 804.063.

NA = não se aplica ou sem informação.

## 1.2 – Evolução do número de óbitos por Covid-19

A Tabela 3 mostra o total de óbitos por Macrorregião de Saúde e alguns indicadores. Os dados revelam que, das 14 Macrorregiões, nove registraram variação positiva no número médio de mortes em 14 dias, sobressaindo-se Triângulo do Sul e Noroeste – com mais de 130,0% de aumento.

Em relação à evolução do número de óbitos acumulados, a Macrorregião Centro se destacou com 5.512 mortes até a data de referência, representando 33,1% do total estadual. Nos últimos sete dias houve incremento 5,6% em seu quantitativo de mortes (0,4 pontos percentuais inferior à média do estado). O número de óbitos por 100 mil habitantes dessa Macrorregião (0,8) foi o quinto maior entre as 14 Macrorregiões de Saúde, atrás somente do Vale do Aço, Leste, Triângulo do Norte e Sudeste. A Macrorregião Sul registrou o segundo maior número de mortes até a 6ª semana epidemiológica: 1.885 (11,3%). O número de óbitos por 100 mil habitantes foi de 0,7. Nos últimos sete dias houve incremento de 8,3% no total de mortes (2,3 pontos percentuais superior à média estadual).

**Tabela 3. Distribuição do número acumulado de óbitos de Covid-19 e taxa de variação – Semanas epidemiológicas 4ª, 5ª e 6ª – Macrorregiões de Saúde**

| Macrorregião        | População         | Óbitos por mil | Número acumulado de óbitos |               |               |             |             | Média móvel de 7 dias |              |              |                     | Situação em 14/02/2021 |
|---------------------|-------------------|----------------|----------------------------|---------------|---------------|-------------|-------------|-----------------------|--------------|--------------|---------------------|------------------------|
|                     |                   |                | Semana                     |               |               | Variação    |             | Semana                |              |              | Variação em 14 dias |                        |
|                     |                   |                | Até a 4ª                   | Até a 5ª      | Até a 6ª      | 5ª sobre 4ª | 6ª sobre 5ª | 4ª                    | 5ª           | 6ª           |                     |                        |
| Triângulo do Sul    | 798.341           | 0,8            | 578                        | 611           | 645           | 5,7         | 5,6         | 2,0                   | 4,7          | 4,9          | 142,9               | Em alta                |
| Noroeste            | 710.130           | 0,6            | 385                        | 408           | 441           | 6,0         | 8,1         | 2,0                   | 3,3          | 4,7          | 135,7               | Em alta                |
| Triângulo do Norte  | 1.316.731         | 1,1            | 1.291                      | 1.358         | 1.445         | 5,2         | 6,4         | 7,7                   | 9,6          | 12,4         | 61,1                | Em alta                |
| Leste               | 692.191           | 1,3            | 808                        | 851           | 905           | 5,3         | 6,3         | 5,1                   | 6,1          | 7,7          | 50,0                | Em alta                |
| Norte               | 1.692.733         | 0,4            | 632                        | 661           | 692           | 4,6         | 4,7         | 3,4                   | 4,1          | 4,4          | 29,2                | Em alta                |
| Centro              | 6.682.940         | 0,8            | 4.970                      | 5.222         | 5.512         | 5,1         | 5,6         | 32,4                  | 36,0         | 41,4         | 27,8                | Em alta                |
| Leste do Sul        | 697.476           | 0,7            | 423                        | 457           | 491           | 8,0         | 7,4         | 3,9                   | 4,9          | 4,9          | 25,9                | Em alta                |
| Nordeste            | 834.540           | 0,6            | 469                        | 488           | 512           | 4,1         | 4,9         | 2,9                   | 2,7          | 3,4          | 20,0                | Em alta                |
| Sul                 | 2.827.977         | 0,7            | 1.583                      | 1.740         | 1.885         | 9,9         | 8,3         | 19,6                  | 22,4         | 20,7         | 5,8                 | Estável                |
| Jequitinhonha       | 407.871           | 0,2            | 71                         | 74            | 82            | 4,2         | 10,8        | 1,1                   | 0,4          | 1,1          | 0,0                 | Estável                |
| Oeste               | 1.302.799         | 0,6            | 638                        | 685           | 727           | 7,4         | 6,1         | 6,0                   | 6,7          | 6,0          | 0,0                 | Estável                |
| Centro Sul          | 794.719           | 0,5            | 311                        | 346           | 375           | 11,3        | 8,4         | 4,6                   | 5,0          | 4,1          | -9,4                | Estável                |
| Sudeste             | 1.685.436         | 1,0            | 1.523                      | 1.606         | 1.694         | 5,4         | 5,5         | 14,4                  | 11,9         | 12,6         | -12,9               | Estável                |
| Vale do Aço         | 848.782           | 1,4            | 1.132                      | 1.167         | 1.206         | 3,1         | 3,3         | 7,0                   | 5,0          | 5,6          | -20,4               | Em baixa               |
| <b>Minas Gerais</b> | <b>21.292.666</b> | <b>0,8</b>     | <b>14.814</b>              | <b>15.674</b> | <b>16.612</b> | <b>5,8</b>  | <b>6,0</b>  | <b>112,1</b>          | <b>122,9</b> | <b>134,0</b> | <b>19,5</b>         | <b>Em alta</b>         |

Fonte: SIVEP-Gripe, ESUS, GAL, Laboratórios Privados, Farmácias Privadas, acesso em 13/02/2021.

Nota: Dados organizados em ordem decrescente da variação percentual de novos casos em 14 dias.

Até a 3ª semana epidemiológica de 2021 foram confirmados em Minas Gerais 148 óbitos de residentes de fora do Estado, perfazendo um total de mortes confirmadas por Covid-19 em Minas Gerais de 16.760.

Sob a perspectiva do tamanho populacional, houve variação positiva no número médio de novos óbitos em 14 dias em todas as categorias, ou seja, aumento generalizado nas médias móveis de óbitos no estado. Minas Gerais apresentou uma média de 19,5 novos óbitos nas duas semanas consideradas, registrando 16.612 mortes até a 6ª semana epidemiológica de 2021.

Verifica-se que a faixa populacional de 20.001 até 50.000 habitantes foi a que sofreu maior aumento na média móvel de novos casos em duas semanas, seguida pelo grupo de municípios com mais de 500.000 habitantes. Os municípios com até 5.000 habitantes foram os que apresentaram menor crescimento, com 3,3% de variação (estável)(Tabela 4).

**Tabela 4. Distribuição do número acumulado de óbitos por Covid-19 e taxa de variação – Semanas epidemiológicas 4ª, 5ª e 6ª de acordo com a faixa populacional dos municípios**

| Faixa populacional  | População         | Óbitos por mil | Número acumulado de óbitos |               |               |             |             | Média móvel de 7 dias |            |            |                     | Situação em 14/02/2021 |
|---------------------|-------------------|----------------|----------------------------|---------------|---------------|-------------|-------------|-----------------------|------------|------------|---------------------|------------------------|
|                     |                   |                | Semana                     |               |               | Variação    |             | Semana                |            |            | Variação em 14 dias |                        |
|                     |                   |                | Até a 4ª                   | Até a 5ª      | Até a 6ª      | 5ª sobre 4ª | 6ª sobre 5ª | 4ª                    | 5ª         | 6ª         |                     |                        |
| 20.001 até 50.000   | 3.443.205         | 0,6            | 1845                       | 1961          | 2126          | 6,3         | 8,4         | 122                   | 116        | 165        | 35,2                | Em alta                |
| Maior que 500.000   | 4.462.895         | 1,1            | 4372                       | 4594          | 4815          | 5,1         | 4,8         | 180                   | 222        | 221        | 22,8                | Em alta                |
| 50.001 até 100.000  | 2.876.475         | 0,8            | 2008                       | 2144          | 2276          | 6,8         | 6,2         | 111                   | 136        | 132        | 18,9                | Em alta                |
| 100.001 até 500.000 | 5.259.789         | 0,8            | 4010                       | 4225          | 4454          | 5,4         | 5,4         | 193                   | 215        | 229        | 18,7                | Em alta                |
| 5.001 até 10.000    | 1.697.182         | 0,6            | 834                        | 885           | 956           | 6,1         | 8,0         | 66                    | 51         | 71         | 7,6                 | Em alta                |
| 10.001 até 20.000   | 2.720.353         | 0,6            | 1356                       | 1447          | 1536          | 6,7         | 6,2         | 83                    | 91         | 89         | 7,2                 | Em alta                |
| Até 5.000           | 832.767           | 0,5            | 389                        | 418           | 449           | 7,5         | 7,4         | 30                    | 29         | 31         | 3,3                 | Estável                |
| <b>Minas Gerais</b> | <b>21.292.666</b> | <b>0,8</b>     | <b>14.814</b>              | <b>15.674</b> | <b>16.612</b> | <b>5,8</b>  | <b>6,0</b>  | <b>785</b>            | <b>860</b> | <b>938</b> | <b>19,5</b>         | <b>Em alta</b>         |

Fonte: SIVEP-Gripe, ESUS, GAL, Laboratórios Privados, Farmácias Privadas, acesso em 13/02/2021.

Nota: Dados organizados em ordem decrescente da variação percentual de novos casos em 14 dias.

Até a 3ª semana epidemiológica de 2021 foram confirmados em Minas Gerais 148 óbitos de residentes de fora do Estado, perfazendo um total de mortes confirmadas por Covid-19 em Minas Gerais de 16.760.

## **2. EVOLUÇÃO DO NÚMERO ACUMULADO DE NOTIFICAÇÕES POR COVID-19 E MÉDIA MÓVEL DE NOVOS CASOS – 4ª, 5ª e 6ª SEMANAS EPIDEMIOLÓGICAS – PRINCIPAIS MUNICÍPIOS DAS MACROREGIÕES DE SAÚDE**

### **2.1 – Macrorregião Sul**

Entre as 11 Macrorregiões de Saúde que registraram diminuição no número de novos casos de Covid-19 em 14 dias, a Sul ficou em terceiro lugar. No acumulado das semanas epidemiológicas consideradas, o estoque de casos passou de 81.148 (4ª) para 86.390 (5ª) e 90.820 (6ª) – variação de 6,5% e 5,1%, nessa ordem – incrementos superiores às médias estaduais. O número médio de novos registros da doença (dado pela média móvel de sete dias) no dia 13 de fevereiro de 2021 (6ª semana epidemiológica) na Macrorregião foi 633. Como duas semanas antes o quantitativo havia sido de 959, houve decréscimo de 34,0% (Figura 2). Portanto, a Macrorregião mostra tendência de baixa no número de novos casos.

**Figura 2. Evolução do número diário de novos casos de Covid-19 e média móvel de 7 dias – Macrorregião Sul**

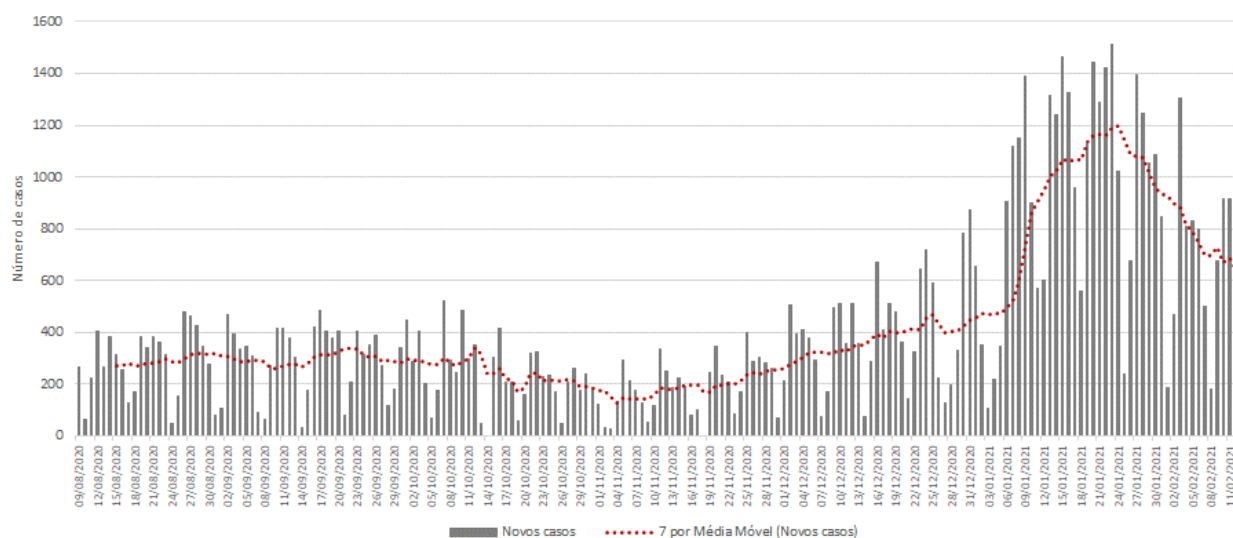

Fonte: SIVEP-Gripe, ESUS, GAL, Laboratórios Privados, Farmácias Privadas, acesso em 13/02/2021.

Os municípios de Pouso Alegre (6,8%), Varginha (5,9%) e Extrema (5,1%) registraram o maior volume de casos até a 6ª semana, ao passo que Machado, Itaú de Minas e Itapeva os menores acumulados - não responderam por 1,0% cada do total de casos. No entanto, entre os municípios selecionados, Machado (53,1%) registrou a segunda maior variação média em 14 dias, ficando atrás somente de Andradas (98,3) (Tabela 5).

Em Pouso Alegre, entre a 4ª e a 5ª semana, o número de casos saltou de 5.599 para 5.864

(aumento de 4,7%). Nos últimos sete dias foi para 6.211 (acréscimo de 5,9%). A média móvel de novos registros aumentou 22,6% em 14 dias (em alta). Varginha, em segundo lugar, teve 5.440 casos registrados até a 6ª semana epidemiológica e queda de 24,0% na variação de novos casos no mesmo intervalo. Em Extrema, terceiro município com o maior acumulado de infectados da Macrorregião, o crescimento do número de registros da doença foi de 5,5% entre a 4ª e 5ª semana e de 3,5% entre a 5ª e a 6ª semana. A média móvel de novos registros diminuiu 35,9% em 14 dias (em baixa). Poços de Caldas, por sua vez, na quarta posição, apresentou acréscimo de 4,9% no número acumulado de registros nos últimos sete dias (de 4.039 para 4.237). O número médio de novos casos em 14 dias diminuiu 20,5% (em baixa). Do grupo dos 25 municípios com maior número acumulado de registros, Extrema (126,5) e Itapeva (91,7) apresentaram os maiores números de casos por mil habitantes, enquanto Lavras (14,8) e Machado (18,4) os menores.

**Tabela 5. Distribuição de casos acumulados de Covid-19 e média móvel de 7 dias dos 25 municípios com maior número de notificações – Semanas epidemiológicas 4ª, 5ª e 6ª – Macrorregião Sul**

| Município                | População         | Casos por mil | Número acumulado de casos |                |                |              |             | Média móvel de 7 dias |              |              |                         | Situação em 14/02/2021 |
|--------------------------|-------------------|---------------|---------------------------|----------------|----------------|--------------|-------------|-----------------------|--------------|--------------|-------------------------|------------------------|
|                          |                   |               | Semana                    |                |                | Variação (%) |             | Semana                |              |              | Variação em 14 dias (%) |                        |
|                          |                   |               | Até a 4ª                  | Até a 5ª       | Até a 6ª       | 5ª sobre 4ª  | 6ª sobre 5ª | 4ª                    | 5ª           | 6ª           |                         |                        |
| Pouso Alegre             | 152.549           | 40,7          | 5.599                     | 5.864          | 6.211          | 4,7          | 5,9         | 283                   | 265          | 347          | 22,6                    | Em alta                |
| Varginha                 | 136.602           | 39,8          | 4.714                     | 5.042          | 5.440          | 7,0          | 7,9         | 524                   | 328          | 398          | -24,0                   | Em baixa               |
| Extrema                  | 36.951            | 126,5         | 4.281                     | 4.516          | 4.673          | 5,5          | 3,5         | 245                   | 235          | 157          | -35,9                   | Em baixa               |
| Poços de Caldas          | 168.641           | 25,1          | 3.833                     | 4.039          | 4.237          | 5,4          | 4,9         | 249                   | 206          | 198          | -20,5                   | Em baixa               |
| Alfenas                  | 80.494            | 47,4          | 3.621                     | 3.717          | 3.817          | 2,7          | 2,7         | 219                   | 96           | 100          | -54,3                   | Em baixa               |
| Passos                   | 115.337           | 29,1          | 2.971                     | 3.213          | 3.351          | 8,1          | 4,3         | 206                   | 242          | 138          | -33,0                   | Em baixa               |
| Itajubá                  | 97.334            | 31,0          | 2.686                     | 2.866          | 3.017          | 6,7          | 5,3         | 167                   | 180          | 151          | -9,6                    | Estável                |
| Três Corações            | 80.032            | 33,5          | 2.406                     | 2.536          | 2.683          | 5,4          | 5,8         | 170                   | 130          | 147          | -13,5                   | Em baixa               |
| São Sebastião do Paraíso | 71.445            | 37,1          | 2.378                     | 2.521          | 2.652          | 6,0          | 5,2         | 225                   | 143          | 131          | -41,8                   | Em baixa               |
| Três Pontas              | 56.940            | 43,4          | 2.203                     | 2.381          | 2.473          | 8,1          | 3,9         | 220                   | 178          | 92           | -58,2                   | Em baixa               |
| Guaxupé                  | 52.078            | 46,5          | 2.232                     | 2.331          | 2.420          | 4,4          | 3,8         | 153                   | 99           | 89           | -41,8                   | Em baixa               |
| São Lourenço             | 46.202            | 48,3          | 1.998                     | 2.121          | 2.231          | 6,2          | 5,2         | 159                   | 123          | 110          | -30,8                   | Em baixa               |
| Camanducaia              | 21.801            | 73,3          | 1.407                     | 1.536          | 1.597          | 9,2          | 4,0         | 133                   | 129          | 61           | -54,1                   | Em baixa               |
| Lavras                   | 104.783           | 14,8          | 1.407                     | 1.511          | 1.553          | 7,4          | 2,8         | 137                   | 104          | 42           | -69,3                   | Em baixa               |
| Piumhi                   | 34.918            | 41,6          | 1.301                     | 1.396          | 1.451          | 7,3          | 3,9         | 142                   | 95           | 55           | -61,3                   | Em baixa               |
| Cambuí                   | 29.814            | 45,1          | 1.248                     | 1.305          | 1.345          | 4,6          | 3,1         | 107                   | 57           | 40           | -62,6                   | Em baixa               |
| Santa Rita do Sapucaí    | 43.753            | 28,3          | 1.112                     | 1.188          | 1.239          | 6,8          | 4,3         | 86                    | 76           | 51           | -40,7                   | Em baixa               |
| Andradas                 | 41.396            | 28,1          | 890                       | 1.046          | 1.163          | 17,5         | 11,2        | 59                    | 156          | 117          | 98,3                    | Em alta                |
| Monte Sião               | 24.029            | 47,6          | 1.023                     | 1.076          | 1.144          | 5,2          | 6,3         | 168                   | 53           | 68           | -59,5                   | Em baixa               |
| Ouro Fino                | 33.791            | 30,1          | 930                       | 986            | 1.017          | 6,0          | 3,1         | 128                   | 56           | 31           | -75,8                   | Em baixa               |
| Boa Esperança            | 40.219            | 24,9          | 961                       | 991            | 1.002          | 3,1          | 1,1         | 96                    | 30           | 11           | -88,5                   | Em baixa               |
| Itanhandu                | 15.423            | 63,4          | 886                       | 947            | 978            | 6,9          | 3,3         | 77                    | 61           | 31           | -59,7                   | Em baixa               |
| Itapeva                  | 9.881             | 91,7          | 851                       | 882            | 906            | 3,6          | 2,7         | 36                    | 31           | 24           | -33,3                   | Em baixa               |
| Itaú de Minas            | 16.199            | 54,9          | 818                       | 854            | 890            | 4,4          | 4,2         | 35                    | 36           | 36           | 2,9                     | Estável                |
| Machado                  | 42.413            | 18,4          | 637                       | 705            | 780            | 10,7         | 10,6        | 49                    | 68           | 75           | 53,1                    | Em alta                |
| <b>Macrorregião</b>      | <b>2.827.977</b>  | <b>32,1</b>   | <b>81.148</b>             | <b>86.390</b>  | <b>90.820</b>  | <b>6,5</b>   | <b>5,1</b>  | <b>959</b>            | <b>749</b>   | <b>633</b>   | <b>-34,0</b>            | <b>Em baixa</b>        |
| <b>Minas Gerais</b>      | <b>21.292.666</b> | <b>37,6</b>   | <b>726.198</b>            | <b>763.087</b> | <b>800.076</b> | <b>5,1</b>   | <b>4,8</b>  | <b>6.183</b>          | <b>5.270</b> | <b>5.284</b> | <b>-14,5</b>            | <b>Estável</b>         |

Fonte: SIVEP-Gripe, ESUS, GAL, Laboratórios Privados, Farmácias Privadas, acesso em 13/02/2021.

Nota: Dados organizados em ordem decrescente da variação percentual de novos casos em 14 dias.

Até a 3ª semana epidemiológica de 2021 foram confirmados em Minas Gerais 3.987 casos de residentes de fora do Estado, perfazendo um total de casos de Covid-19 confirmados em Minas Gerais de 804.063.

NA = não se aplica ou sem informação.



## 2.2 – Macrorregião Centro Sul

Entre as Macrorregiões com decréscimo médio de novos casos de Covid-19 em 14 dias, a Centro Sul foi quarta maior. No acumulado das semanas epidemiológicas consideradas, o estoque de casos passou de 20.711 (4ª) para 21.830 (5ª) e 22.972 (6ª) – variação de 5,4% e 5,2%, nessa ordem – incrementos superiores às médias estaduais. O número médio de novos registros da doença (dado pela média móvel de sete dias) no dia 13 de fevereiro de 2021 (6ª semana epidemiológica) na Macrorregião foi 163. Como duas semanas antes o quantitativo havia sido de 239, houve queda de 31,8% (Figura 3). Portanto, a Macrorregião mostra tendência de baixa no número de novos casos.

**Figura 3. Evolução do número diário de novos casos de Covid-19 e média móvel de 7 dias – Macrorregião Centro Sul**

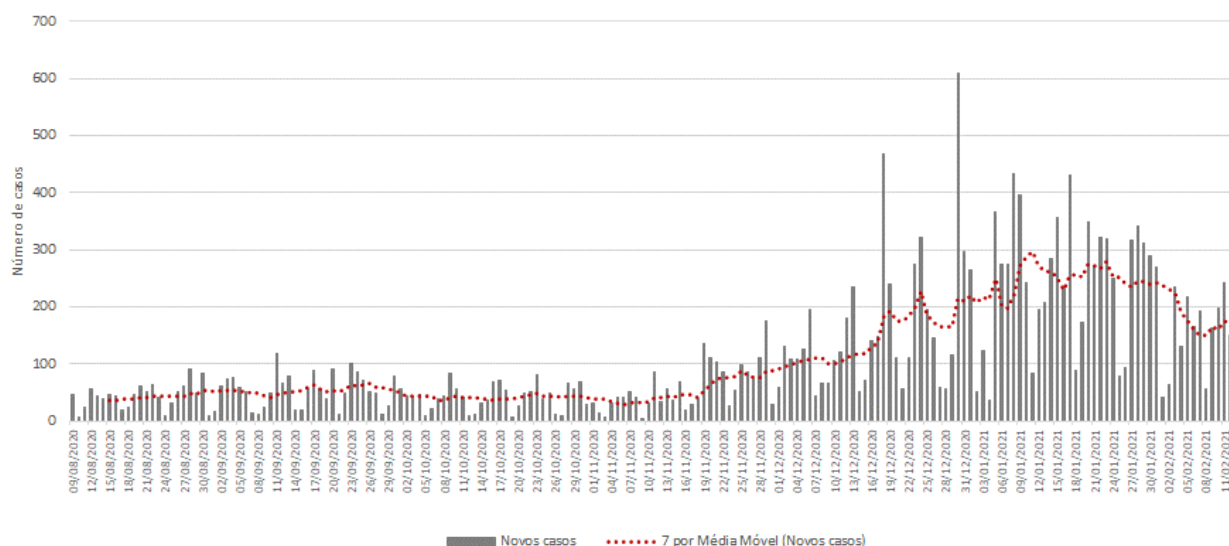

Fonte: SIVEP-Gripe, ESUS, GAL, Laboratórios Privados, Farmácias Privadas, acesso em 13/02/2021.

Os municípios de Conselheiro Lafaiete (20,4%), Congonhas (17,0%) e Barbacena (15,0%) registraram o maior volume de casos até a 6ª semana, ao passo que Coronel Xavier Chaves, Senhora dos Remédios e Nazareno os menores acumulados - não responderam por 0,6% cada do total de casos. Entre os municípios selecionados, os maiores incrementos relativos no número de casos da Macrorregião, no período de 14 dias, ocorreram em Resende Costa, Piranga e Alfredo Vasconcelos (Tabela 6).

Em Conselheiro Lafaiete, entre a 4ª e a 5ª semana, o número de casos saltou de 4.149 para 4.430 (aumento de 6,8%). Nos últimos sete dias foi para 4.705 (acréscimo de 6,2%). A média móvel de novos registros diminuiu 35,0% em 14 dias (em baixa). Congonhas, na segunda posição, apresentou acréscimo de 4,6% no número acumulado de registros nos últimos sete dias (de 3.771 para 3.910). O número médio de novos casos em 14 dias decresceu 54,3% (em baixa). Em Barbacena, o crescimento do número de registros da doença foi de 6,8% entre a 4ª e 5ª semana e de 6,7% entre a 5ª e 6ª. A média móvel de novos registros aumentou 83,1% em 14 dias (em alta). São João Del Rei, quarto

município com o maior acumulado de infectados da Macrorregião, registrou 3.003 casos de Covid-19 na 6ª semana epidemiológica, com taxas de variação de 3,9% e 2,5%, respectivamente, entre a 4ª e 5ª semana e entre a 5ª e 6ª semana. Do grupo dos 25 municípios com maior número acumulado de registros, Congonhas (59,7) e Dores de Campos (47,4) apresentaram os maiores números de casos por mil habitantes, enquanto Bom Sucesso (8,5) e Piranga (9,1) os menores.

**Tabela 6. Distribuição de casos acumulados de Covid-19 e média móvel de 7 dias dos 25 municípios com maior número de notificações – Semanas epidemiológicas 4ª, 5ª e 6ª – Macrorregião Centro Sul**

| Municípios             | População         | Casos por mil | Número acumulado de casos |                |                |              |             | Média móvel de 7 dias |              |              |                         | Situação em 14/02/2021 |
|------------------------|-------------------|---------------|---------------------------|----------------|----------------|--------------|-------------|-----------------------|--------------|--------------|-------------------------|------------------------|
|                        |                   |               | Semana                    |                |                | Variação (%) |             | Semana                |              |              | Variação em 14 dias (%) |                        |
|                        |                   |               | Até a 4ª                  | Até a 5ª       | Até a 6ª       | 5ª sobre 4ª  | 6ª sobre 5ª | 4ª                    | 5ª           | 6ª           |                         |                        |
| Conselheiro Lafaiete   | 129.606           | 28,7          | 2.960                     | 3.224          | 3.726          | 8,9          | 15,6        | 305                   | 264          | 502          | 64,6                    | Em alta                |
| Congonhas              | 55.309            | 59,7          | 2.677                     | 2.990          | 3.301          | 11,7         | 10,4        | 241                   | 313          | 311          | 29,0                    | Em alta                |
| Barbacena              | 138.204           | 21,1          | 2.465                     | 2.668          | 2.914          | 8,2          | 9,2         | 439                   | 203          | 246          | -44,0                   | Em baixa               |
| São João del Rei       | 90.497            | 28,3          | 2.244                     | 2.425          | 2.565          | 8,1          | 5,8         | 203                   | 181          | 140          | -31,0                   | Em baixa               |
| Ouro Branco            | 39.867            | 35,6          | 1.158                     | 1.272          | 1.419          | 9,8          | 11,6        | 123                   | 114          | 147          | 19,5                    | Em alta                |
| Dores de Campos        | 10.223            | 47,4          | 384                       | 429            | 485            | 11,7         | 13,1        | 47                    | 45           | 56           | 19,1                    | Em alta                |
| Carandá                | 25.669            | 16,4          | 301                       | 357            | 422            | 18,6         | 18,2        | 38                    | 56           | 65           | 71,1                    | Em alta                |
| Barroso                | 20.897            | 19,8          | 441                       | 381            | 413            | -13,6        | 8,4         | 125                   | -60          | 32           | -74,4                   | Em baixa               |
| Antônio Carlos         | 11.459            | 21,7          | 204                       | 212            | 249            | 3,9          | 17,5        | 25                    | 8            | 37           | 48,0                    | Em alta                |
| Santa Cruz de Minas    | 8.664             | 27,6          | 211                       | 227            | 239            | 7,6          | 5,3         | 23                    | 16           | 12           | -47,8                   | Em baixa               |
| Tiradentes             | 8.072             | 26,6          | 176                       | 207            | 215            | 17,6         | 3,9         | 25                    | 31           | 8            | -68,0                   | Em baixa               |
| Entre Rios de Minas    | 15.380            | 11,4          | 142                       | 164            | 175            | 15,5         | 6,7         | 28                    | 22           | 11           | -60,7                   | Em baixa               |
| Lagoa Dourada          | 13.063            | 13,2          | 121                       | 145            | 172            | 19,8         | 18,6        | 19                    | 24           | 27           | 42,1                    | Em alta                |
| Alto Rio Doce          | 10.859            | 15,5          | 149                       | 155            | 168            | 4,0          | 8,4         | 0                     | 6            | 13           | NA                      | NA                     |
| Desterro de Entre Rios | 7.255             | 22,6          | 117                       | 145            | 164            | 23,9         | 13,1        | 37                    | 28           | 19           | -48,6                   | Em baixa               |
| Piranga                | 17.634            | 9,1           | 126                       | 135            | 160            | 7,1          | 18,5        | 9                     | 9            | 25           | 177,8                   | Em alta                |
| Bom Sucesso            | 17.607            | 8,5           | 109                       | 125            | 149            | 14,7         | 19,2        | 11                    | 16           | 24           | 118,2                   | Em alta                |
| Resende Costa          | 11.540            | 12,2          | 95                        | 115            | 141            | 21,1         | 22,6        | 5                     | 20           | 26           | 420,0                   | Em alta                |
| Prados                 | 9.080             | 15,3          | 98                        | 121            | 139            | 23,5         | 14,9        | 14                    | 23           | 18           | 28,6                    | Em alta                |
| Madre de Deus de Minas | 5.109             | 26,0          | 80                        | 114            | 133            | 42,5         | 16,7        | 0                     | 34           | 19           | NA                      | NA                     |
| Nazareno               | 8.660             | 14,7          | 58                        | 110            | 127            | 89,7         | 15,5        | 19                    | 52           | 17           | -10,5                   | Estável                |
| Alfredo Vasconcelos    | 6.981             | 16,8          | 85                        | 107            | 117            | 25,9         | 9,3         | 4                     | 22           | 10           | 150,0                   | Em alta                |
| São Tiago              | 10.960            | 10,2          | 88                        | 103            | 112            | 17,0         | 8,7         | 31                    | 15           | 9            | -71,0                   | Em baixa               |
| Senhora dos Remédios   | 10.467            | 10,5          | 94                        | 103            | 110            | 9,6          | 6,8         | 13                    | 9            | 7            | -46,2                   | Em baixa               |
| Coronel Xavier Chaves  | 3.441             | 30,8          | 97                        | 99             | 106            | 2,1          | 7,1         | 4                     | 2            | 7            | 75,0                    | Em alta                |
| <b>Macrorregião</b>    | <b>794.719</b>    | <b>28,9</b>   | <b>20.711</b>             | <b>21.830</b>  | <b>22.972</b>  | <b>5,4</b>   | <b>5,2</b>  | <b>239</b>            | <b>160</b>   | <b>163</b>   | <b>-31,8</b>            | <b>Estável</b>         |
| <b>Minas Gerais</b>    | <b>21.292.666</b> | <b>37,6</b>   | <b>726.198</b>            | <b>763.087</b> | <b>800.076</b> | <b>5,1</b>   | <b>4,8</b>  | <b>6.183</b>          | <b>5.270</b> | <b>5.284</b> | <b>-14,5</b>            | <b>Em alta</b>         |

Fonte: SIVEP-Gripe, ESUS, GAL, Laboratórios Privados, Farmácias Privadas, acesso em 13/02/2021.

Nota: Dados organizados em ordem decrescente da variação percentual de novos casos em 14 dias.

Até a 3ª semana epidemiológica de 2021 foram confirmados em Minas Gerais 3.987 casos de residentes de fora do Estado, perfazendo um total de casos de Covid-19 confirmados em Minas Gerais de 804.063.

NA = não se aplica ou sem informação.

## 2.3 – Macrorregião Centro

Entre as 11 Macrorregiões com variação média negativa no número de novos casos de Covid-19 em 14 dias, a Centro ficou em décimo lugar. No acumulado das semanas epidemiológicas consideradas, o estoque de casos passou de 221.720 (4ª) para 232.715 (5ª) e 245.201 (6ª) – variação de 5,0% e 5,4%, nessa ordem – incrementos inferior e superior às médias estaduais. O número médio de novos registros da doença (dado pela média móvel de sete dias) no dia 13 de fevereiro de 2021 (6ª semana epidemiológica) na Macrorregião foi 1.784. Como duas semanas antes o quantitativo havia sido de 1.940, houve decréscimo de 8,0% (Figura 4). Portanto, a Macrorregião mostra tendência de

estabilidade no número de novos casos.

**Figura 4. Evolução do número diário de novos casos de Covid-19 e média móvel de 7 dias – Macrorregião Centro**

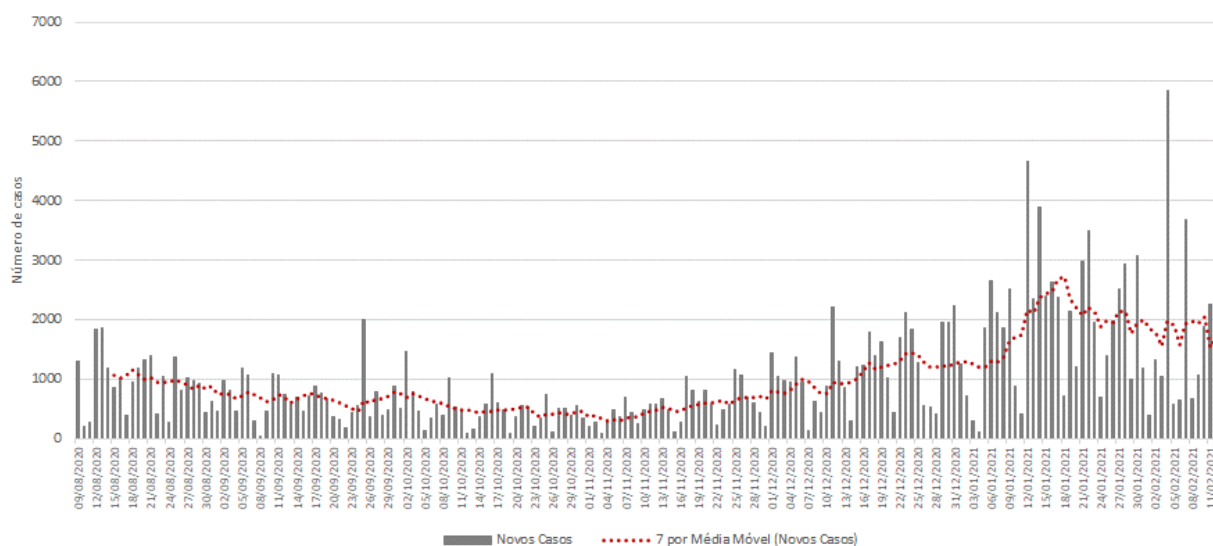

Fonte: SIVEP-Gripe, ESUS, GAL, Laboratórios Privados, Farmácias Privadas, acesso em 13/02/2021.

Os municípios de Belo Horizonte (40,4%), Contagem (7,4%) e Betim (7,0%) registraram o maior volume de casos até a 6ª semana, ao passo que Raposos, Pompéu e Matozinhos os menores acumulados - não responderam por 0,5% do total de casos cada. Matozinhos e Ibirité registraram as maiores quedas no número médio de novos casos entre os municípios selecionados da Macrorregião, em 14 dias: -74,5% e -62,5%. Mariana, Itabira e Curvelo, por sua vez, apresentaram os maiores incrementos no contingente de casos de Covid-19 no mesmo período (Tabela 7).

Em Belo Horizonte, entre a 4ª e a 5ª semana, o número de casos saltou de 88.676 para 92.067 (aumento de 3,8%). Nos últimos sete dias foi para 99.219 (acréscimo de 7,8%). A média móvel de novos registros aumentou 1,9% em 14 dias (estável). Em Contagem, o crescimento do número de registros da doença foi de 3,2% entre a 4ª e 5ª semana e de 3,7% entre a 5ª e 6ª. A média móvel de novos registros decresceu 14,7% em 14 dias (estável). Betim, terceiro município com o maior acumulado de infectados da Macrorregião, registrou 17.187 casos de Covid-19 na 6ª semana epidemiológica, com taxas de variação de 23,1% e 2,6%, respectivamente, entre a 4ª e 5ª semana e entre 5ª e 6ª semana. Nova Lima, por sua vez, na quarta posição, apresentou acréscimo de 2,3% no número acumulado de registros nos últimos sete dias (de 10.110 para 10.343). O número médio de novos casos em 14 dias sofreu queda de 40,3% (em baixa). Do grupo dos 25 municípios com maior número acumulado de registros, Itabirito (122,3) e Nova Lima (99,7) apresentaram os maiores números de casos por mil habitantes, enquanto Vespasiano (10,7) e Sabará (18,7) os menores.

**Tabela 7. Distribuição de casos acumulados de Covid-19 e média móvel de 7 dias dos 25 municípios com maior número de notificações – Semanas epidemiológicas 4ª, 5ª e 6ª – Macrorregião Centro**

| Municípios          | População         | Casos por mil | Número acumulado de casos |                |                |              |            | Média móvel de 7 dias |              |              |                         | Situação em 14/02/2021 |
|---------------------|-------------------|---------------|---------------------------|----------------|----------------|--------------|------------|-----------------------|--------------|--------------|-------------------------|------------------------|
|                     |                   |               | Semana                    |                |                | Variação (%) |            | Semana                |              |              | Variação em 14 dias (%) |                        |
|                     |                   |               | Até a 4ª                  | Até a 5ª       | Até a 6ª       | Até a 4ª     | Até a 5ª   | Até a 6ª              | 5ª sobre 4ª  | 6ª sobre 5ª  |                         |                        |
| Belo Horizonte      | 2.521.564         | 32,4          | 88.676                    | 92.067         | 99.219         | 3,8          | 7,8        | 7022                  | 3391         | 7152         | 1,9                     | Estável                |
| Contagem            | 668.949           | 24,3          | 17.048                    | 17.589         | 18.243         | 3,2          | 3,7        | 767                   | 541          | 654          | -14,7                   | Estável                |
| Betim               | 444.784           | 29,4          | 13.604                    | 16.752         | 17.187         | 23,1         | 2,6        | 525                   | 3148         | 435          | -17,1                   | Em baixa               |
| Nova Lima           | 96.157            | 99,7          | 9.979                     | 10.110         | 10.343         | 1,3          | 2,3        | 390                   | 131          | 233          | -40,3                   | Em baixa               |
| Sete Lagoas         | 241.835           | 34,2          | 8.827                     | 9.292          | 9.753          | 5,3          | 5,0        | 554                   | 465          | 461          | -16,8                   | Em baixa               |
| Ribeirão das Neves  | 338.197           | 21,9          | 7.693                     | 7.957          | 8.171          | 3,4          | 2,7        | 300                   | 264          | 214          | -28,7                   | Em baixa               |
| Itabira             | 120.904           | 57,5          | 7.233                     | 7.606          | 8.130          | 5,2          | 6,9        | 287                   | 373          | 524          | 82,6                    | Em alta                |
| Itabirito           | 52.446            | 122,3         | 7.100                     | 7.418          | 7.847          | 4,5          | 5,8        | 685                   | 318          | 429          | -37,4                   | Em baixa               |
| Ibirité             | 182.153           | 26,2          | 5.164                     | 5.377          | 5.523          | 4,1          | 2,7        | 389                   | 213          | 146          | -62,5                   | Em baixa               |
| Mariana             | 61.288            | 71,2          | 4.506                     | 4.506          | 4.844          | 0,0          | 7,5        | 144                   | 0            | 338          | 134,7                   | Em alta                |
| Santa Luzia         | 220.444           | 19,9          | 4.550                     | 4.680          | 4.791          | 2,9          | 2,4        | 174                   | 130          | 111          | -36,2                   | Em baixa               |
| João Monlevade      | 80.416            | 43,8          | 3.638                     | 3.736          | 3.811          | 2,7          | 2,0        | 117                   | 98           | 75           | -35,9                   | Em baixa               |
| Sabará              | 137.125           | 18,7          | 2.645                     | 2.738          | 2.812          | 3,5          | 2,7        | 83                    | 93           | 74           | -10,8                   | Estável                |
| Pedro Leopoldo      | 64.712            | 34,0          | 2.369                     | 2.499          | 2.586          | 5,5          | 3,5        | 167                   | 130          | 87           | -47,9                   | Em baixa               |
| Ouro Preto          | 74.558            | 28,0          | 2.248                     | 2.390          | 2.478          | 6,3          | 3,7        | 160                   | 142          | 88           | -45,0                   | Em baixa               |
| Lagoa Santa         | 65.657            | 30,7          | 2.158                     | 2.265          | 2.400          | 5,0          | 6,0        | 145                   | 107          | 135          | -6,9                    | Estável                |
| Curvelo             | 80.616            | 24,5          | 2.031                     | 2.054          | 2.134          | 1,1          | 3,9        | 59                    | 23           | 80           | 35,6                    | Em alta                |
| Brumadinho          | 40.666            | 45,8          | 1.928                     | 1.991          | 2.041          | 3,3          | 2,5        | 65                    | 63           | 50           | -23,1                   | Em baixa               |
| Barão de Cocais     | 32.866            | 37,5          | 1.286                     | 1.367          | 1.415          | 6,3          | 3,5        | 55                    | 81           | 48           | -12,7                   | Estável                |
| Vespasiano          | 129.765           | 10,7          | 1.388                     | 1.388          | 1.388          | 0,0          | 0,0        | 0                     | 0            | 0            | NA                      | NA                     |
| Igarapé             | 43.817            | 26,3          | 1.194                     | 1.260          | 1.300          | 5,5          | 3,2        | 42                    | 66           | 40           | -4,8                    | Estável                |
| Juatuba             | 27.392            | 40,8          | 1.170                     | 1.226          | 1.280          | 4,8          | 4,4        | 52                    | 56           | 54           | 3,8                     | Estável                |
| Matozinhos          | 38.151            | 29,4          | 1.172                     | 1.209          | 1.222          | 3,2          | 1,1        | 51                    | 37           | 13           | -74,5                   | Em baixa               |
| Pompéu              | 32.035            | 34,1          | 1.132                     | 1.166          | 1.194          | 3,0          | 2,4        | 41                    | 34           | 28           | -31,7                   | Em baixa               |
| Raposos             | 16.429            | 60,9          | 1.061                     | 1.121          | 1.181          | 5,7          | 5,4        | 61                    | 60           | 60           | -1,6                    | Estável                |
| <b>Macrorregião</b> | <b>6.682.940</b>  | <b>36,7</b>   | <b>221.720</b>            | <b>232.715</b> | <b>245.201</b> | <b>5,0</b>   | <b>5,4</b> | <b>1.940</b>          | <b>1.571</b> | <b>1.784</b> | <b>-8,0</b>             | <b>Estável</b>         |
| <b>Minas Gerais</b> | <b>21.292.666</b> | <b>37,6</b>   | <b>726.198</b>            | <b>763.087</b> | <b>800.076</b> | <b>5,1</b>   | <b>4,8</b> | <b>6.183</b>          | <b>5.270</b> | <b>5.284</b> | <b>-14,5</b>            | <b>Estável</b>         |

Fonte: SIVEP-Gripe, ESUS, GAL, Laboratórios Privados, Farmácias Privadas, acesso em 13/02/2021.

Nota: Dados organizados em ordem decrescente da variação percentual de novos casos em 14 dias.

Até a 3ª semana epidemiológica de 2021 foram confirmados em Minas Gerais 3.987 casos de residentes de fora do Estado, perfazendo um total de casos de Covid-19 confirmados em Minas Gerais de 804.063.

NA = não se aplica ou sem informação.

## 2.4 – Macrorregião Jequitinhonha

Entre as 11 Macrorregiões com variação média negativa no número de novos casos de Covid-19 em 14 dias, a Jequitinhonha ficou em décimo primeiro lugar. O número médio de novos registros da doença (dado pela média móvel de sete dias) no dia 13 de fevereiro de 2021 (6ª semana epidemiológica) na Macrorregião foi 77. Como duas semanas antes o quantitativo havia sido de 84, houve queda de 7,8% (Figura 5). Portanto, a Macrorregião mostra tendência de estabilidade no número de novos casos. No acumulado das semanas epidemiológicas consideradas, o estoque de casos passou de 5.820 (4ª) para 6.284 (5ª) e 6.826 (6ª) – variação de 8,0% e 8,6%, nessa ordem – incrementos superiores às médias estaduais.

**Figura 5. Evolução do número diário de novos casos de Covid-19 e média móvel de 7 dias - Macrorregião Jequitinhonha**

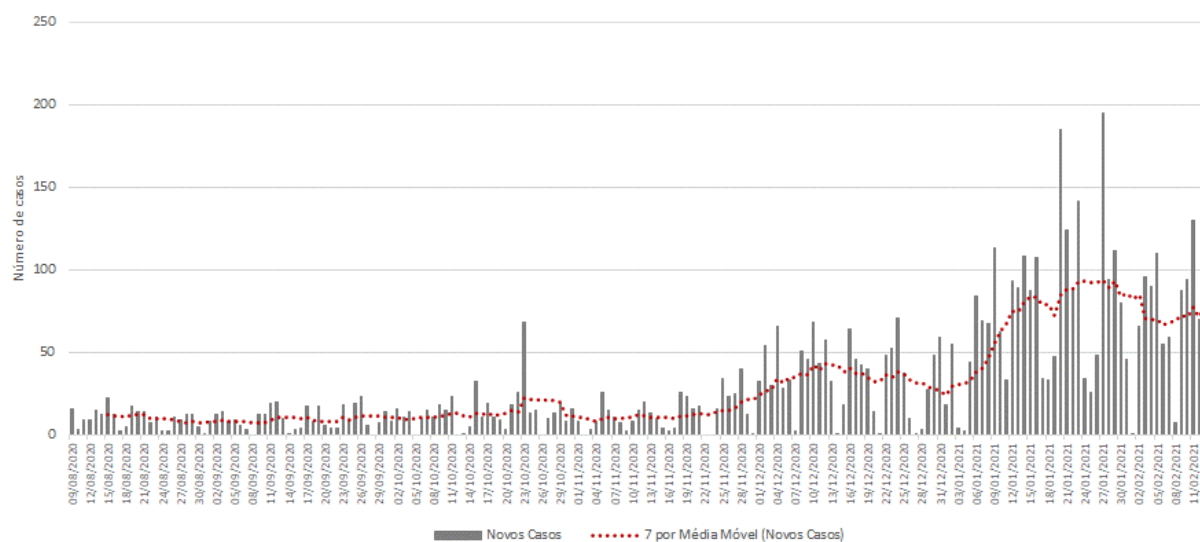

Fonte: SIVEP-Gripe, ESUS, GAL, Laboratórios Privados, Farmácias Privadas, acesso em 13/02/2021.

Os municípios de Conceição do Mato Dentro (21,4%), Diamantina (12,8%) e Capelinha (10,7%) registraram o maior volume de casos até a 6ª semana, ao passo que Couto de Magalhães, Jenipapo de Minas e Veredinha os menores acumulados - não responderam por 0,5% cada do total de casos. Entre os 25 municípios selecionados, Felício dos Santos e Minas Novas apresentaram os maiores incrementos no número de novos casos da doença, no intervalo de 14 dias: 700,0% e 260,0%. Em contrapartida, Couto de Magalhães de Minas, Jenipapo de Minas, Serra Azul de Minas e Dantas tiveram as maiores variações negativas (Tabela 8).

Em Conceição do Mato Dentro, entre a 4ª e a 5ª semana, o número de casos saltou de 1.296 para 1.378 (incremento de 6,3%). Nos últimos sete dias foi para 1.467 (acréscimo de 6,5%). A média móvel de novos registros diminuiu 12,7% em 14 dias (estável). Em Diamantina, o crescimento do número de registros da doença foi de 10,5% entre a 4ª e 5ª semana e de 11,9% entre a 5ª e 6ª. A média móvel de novos registros elevou-se 8,1% em 14 dias (estável). Capelinha, terceiro município com o maior acumulado de infectados da Macrorregião, registrou 736 casos de Covid-19 na 6ª semana epidemiológica, com taxas de variação de 12,7% e 14,8%, respectivamente, entre a 4ª e 5ª semana e entre a 5ª e 6ª semana. Araçuaí, na quarta posição, apresentou acréscimo de 3,8% no número acumulado de registros nos últimos sete dias (de 521 para 541). O número médio de novos casos em 14 dias sofreu decremento de 59,2% (em baixa). Do grupo dos 25 municípios com maior número acumulado de registros, Conceição do Mato Dentro (68,2) e Alvorada de Minas (25,8) apresentaram os maiores números de casos por mil habitantes, enquanto Coronel Murta (1,8) e Carbonita (4,2) os menores.

**Tabela 8. Distribuição de casos acumulados de Covid-19 e média móvel de 7 dias dos 25 municípios com maior número de notificações – Semanas epidemiológicas 4ª, 5ª e 6ª – Macrorregião Jequitinhonha**

| Municípios                  | População         | Casos por mil | Número acumulado de casos |                |                |              |             | Média móvel de 7 dias |              |              |                         | Situação em 14/02/2021 |
|-----------------------------|-------------------|---------------|---------------------------|----------------|----------------|--------------|-------------|-----------------------|--------------|--------------|-------------------------|------------------------|
|                             |                   |               | Semana                    |                |                | Variação (%) |             | Semana                |              |              | Variação em 14 dias (%) |                        |
|                             |                   |               | Até a 4ª                  | Até a 5ª       | Até a 6ª       | 5ª sobre 4ª  | 6ª sobre 5ª | 4ª                    | 5ª           | 6ª           |                         |                        |
| Conceição do Mato Dentro    | 17.503            | 68,2          | 1296                      | 1378           | 1467           | 6,3          | 6,5         | 102                   | 82           | 89           | -12,7                   | Estável                |
| Diamantina                  | 47.825            | 13,0          | 708                       | 782            | 875            | 10,5         | 11,9        | 86                    | 74           | 93           | 8,1                     | Estável                |
| Capelinha                   | 38.057            | 13,3          | 569                       | 641            | 736            | 12,7         | 14,8        | 62                    | 72           | 95           | 53,2                    | Em alta                |
| Araçuaí                     | 36.712            | 11,8          | 481                       | 521            | 541            | 8,3          | 3,8         | 49                    | 40           | 20           | -59,2                   | Em baixa               |
| Turmalina                   | 20.125            | 16,6          | 358                       | 386            | 438            | 7,8          | 13,5        | 23                    | 28           | 52           | 126,1                   | Em alta                |
| Itamarandiba                | 34.936            | 9,3           | 354                       | 375            | 407            | 5,9          | 8,5         | 28                    | 21           | 32           | 14,3                    | Estável                |
| Serro                       | 20.940            | 13,2          | 309                       | 338            | 387            | 9,4          | 14,5        | 33                    | 29           | 49           | 48,5                    | Em alta                |
| Virgem da Lapa              | 13.740            | 16,2          | 251                       | 270            | 286            | 7,6          | 5,9         | 29                    | 19           | 16           | -44,8                   | Em baixa               |
| Gouveia                     | 11.818            | 17,4          | 225                       | 242            | 253            | 7,6          | 4,5         | 19                    | 17           | 11           | -42,1                   | Em baixa               |
| Minas Novas                 | 31.497            | 7,0           | 226                       | 233            | 251            | 3,1          | 7,7         | 5                     | 7            | 18           | 260,0                   | Em alta                |
| Coluna                      | 8.841             | 18,9          | 188                       | 211            | 230            | 12,2         | 9,0         | 21                    | 23           | 19           | -9,5                    | Estável                |
| Datas                       | 5.421             | 21,4          | 127                       | 132            | 132            | 3,9          | 0,0         | 11                    | 5            | 0            | -100,0                  | Em baixa               |
| Alvorada de Minas           | 3.605             | 25,8          | 108                       | 118            | 127            | 9,3          | 7,6         | 15                    | 10           | 9            | -40,0                   | Em baixa               |
| Coronel Murta               | 9.215             | 1,8           | 76                        | 80             | 83             | 5,3          | 3,8         | 59                    | 4            | 3            | -94,9                   | Em baixa               |
| Congonhas do Norte          | 5.046             | 12,3          | 62                        | 72             | 72             | 16,1         | 0,0         | 0                     | 10           | 0            | NA                      | NA                     |
| Francisco Badaró            | 10.321            | 4,5           | 54                        | 58             | 67             | 7,4          | 15,5        | 8                     | 4            | 9            | 12,5                    | Estável                |
| Carbonita                   | 9.414             | 4,2           | 44                        | 46             | 52             | 4,5          | 13,0        | 4                     | 2            | 6            | 50,0                    | Em alta                |
| Santo Antônio do Itambé     | 3.799             | 11,3          | 48                        | 49             | 50             | 2,1          | 2,0         | 5                     | 1            | 1            | -80,0                   | Em baixa               |
| Felício dos Santos          | 4.704             | 7,0           | 34                        | 35             | 43             | 2,9          | 22,9        | 1                     | 1            | 8            | 700,0                   | Em alta                |
| Leme do Prado               | 4.920             | 6,1           | 38                        | 42             | 43             | 10,5         | 2,4         | 8                     | 4            | 1            | -87,5                   | Em baixa               |
| Presidente Kubitschek       | 3.001             | 12,3          | 38                        | 39             | 41             | 2,6          | 5,1         | 1                     | 1            | 2            | 100,0                   | Em alta                |
| Serra Azul de Minas         | 4.292             | 8,6           | 40                        | 40             | 40             | 0,0          | 0,0         | 3                     | 0            | 0            | -100,0                  | Em baixa               |
| Veredinha                   | 5.727             | 5,9           | 34                        | 34             | 34             | 0,0          | 0,0         | 0                     | 0            | 0            | NA                      | NA                     |
| Jenipapo de Minas           | 7.738             | 3,1           | 29                        | 31             | 31             | 6,9          | 0,0         | 5                     | 2            | 0            | -100,0                  | Em baixa               |
| Couto de Magalhães de Minas | 4.423             | 4,7           | 25                        | 28             | 28             | 12,0         | 0,0         | 4                     | 3            | 0            | -100,0                  | Em baixa               |
| <b>Macrorregião</b>         | <b>407.871</b>    | <b>16,7</b>   | <b>5.820</b>              | <b>6.284</b>   | <b>6.826</b>   | <b>8,0</b>   | <b>8,6</b>  | <b>84</b>             | <b>66</b>    | <b>77</b>    | <b>-7,8</b>             | <b>Estável</b>         |
| <b>Minas Gerais</b>         | <b>21.292.666</b> | <b>37,6</b>   | <b>726.198</b>            | <b>763.087</b> | <b>800.076</b> | <b>5,1</b>   | <b>4,8</b>  | <b>6.183</b>          | <b>5.270</b> | <b>5.284</b> | <b>-14,5</b>            | <b>Estável</b>         |

Fonte: SIVEP-Gripe, ESUS, GAL, Laboratórios Privados, Farmácias Privadas, acesso em 13/02/2021.

Nota: Dados organizados em ordem decrescente da variação percentual de novos casos em 14 dias.

Até a 3ª semana epidemiológica de 2021 foram confirmados em Minas Gerais 3.987 casos de residentes de fora do Estado, perfazendo um total de casos de Covid-19 confirmados em Minas Gerais de 804.063.

NA = não se aplica ou sem informação.

## 2.5 – Macrorregião Oeste

Entre todas as Macrorregiões de Saúde de Minas Gerais, a Oeste registrou a maior queda no número de novos casos de Covid-19 em 14 dias. O número médio de novos registros da doença (dado pela média móvel de sete dias) no dia 13 de fevereiro de 2021 (6ª semana epidemiológica) na Macrorregião foi 181. Como duas semanas antes o quantitativo havia sido de 377, houve decremento de 52,0% (Figura 6). Portanto, a Macrorregião mostra tendência de baixa no número de novos casos. No acumulado das semanas epidemiológicas consideradas, o estoque de casos passou de 36.654 (4ª) para 38.421 (5ª) e 39.687 (6ª) – variação de 4,8% e 3,3%, nessa ordem – incrementos inferiores às médias estaduais.

**Figura 6. Evolução do número diário de novos casos de Covid-19 e média móvel de 7 dias – Macrorregião Oeste**

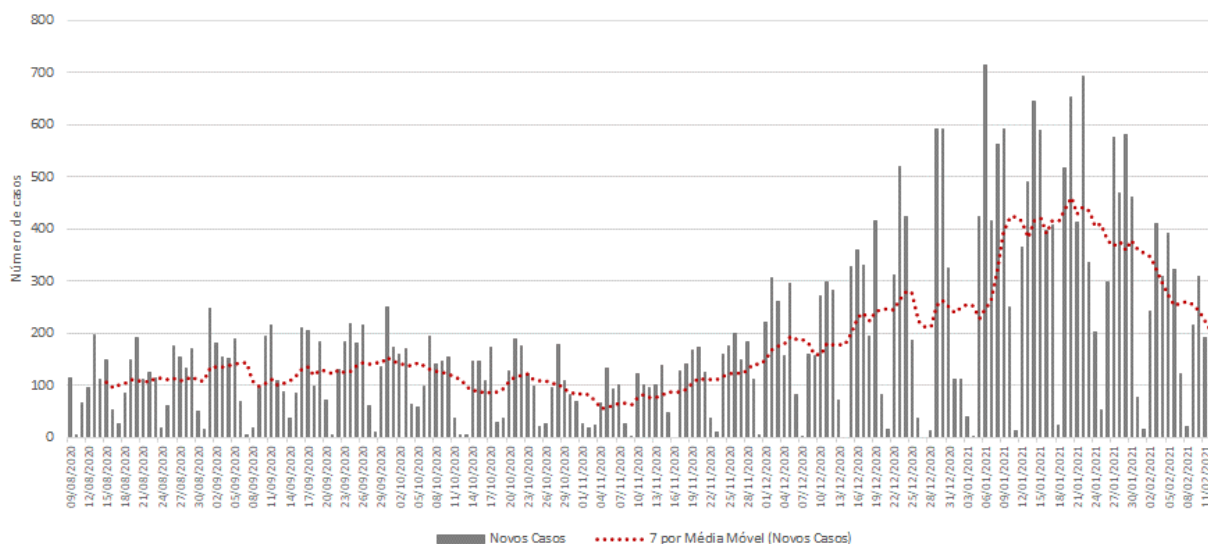

Fonte: SIVEP-Gripe, ESUS, GAL, Laboratórios Privados, Farmácias Privadas, acesso em 13/02/2021.

Os municípios de Divinópolis (15,5%), Itaúna (12,7%) e Formiga (7,2%) registraram o maior volume de casos até a 6ª semana, ao passo que Pitangui, Carmo do Cajuru e Araújos os menores acumulados - não responderam por 0,9% do total de casos cada. Dos 25 municípios selecionados, Carmópolis de Minas e Nova Serrana foram aqueles com as maiores variações positivas no número de novos casos no período de 14 dias. As menores ocorreram em Itatiaiuçu, Arcos e Campo Belo (Tabela 9).

Em Divinópolis, entre a 5ª e a 6ª semana, o número de casos saltou de 5.633 para 5.976 (incremento de 6,1%). Nos últimos sete dias foi para 6.158 (acréscimo de 3,0%). A média móvel de novos registros diminuiu 64,1% em 14 dias (em baixa). Em Itaúna, o crescimento do número de registros da doença foi de 3,7% entre a 4ª e 5ª semana e de 2,7% entre a 5ª e 6ª. A média móvel de novos registros decresceu 45,9% em 14 dias (em baixa). Formiga, terceiro município com o maior acumulado de infectados da Macrorregião, registrou 2.893 casos de Covid-19 na 6ª semana epidemiológica, com taxas de variação de 6,7% e 4,4%, respectivamente, entre a 4ª e 5ª semana e entre 5ª e 6ª semana. Nova Serrana, na quarta posição, apresentou acréscimo de 3,8% no número acumulado de registros nos últimos sete dias (de 2.010 para 2.135). O número médio de novos casos em 14 dias sofreu incremento de 31,6% (em alta). Do grupo dos 25 municípios com maior número acumulado de registros, Moema (67,8) e Itaúna (53,9) apresentaram os maiores números de casos por mil habitantes, enquanto Pitangui (10,8) e Carmo do Cajuru (13,7) os menores.

**Tabela 9. Distribuição de casos acumulados de Covid-19 e média móvel de 7 dias dos 25 municípios com maior número de notificações – Semanas epidemiológicas 4ª, 5ª e 6ª – Macrorregião Oeste**

| Municípios             | População         | Casos por mil | Número acumulado de casos |                |                |              |             |              | Média móvel de 7 dias |              |              |                         | Situação em 14/02/2021 |
|------------------------|-------------------|---------------|---------------------------|----------------|----------------|--------------|-------------|--------------|-----------------------|--------------|--------------|-------------------------|------------------------|
|                        |                   |               | Semana                    |                |                | Variação (%) |             |              | Semana                |              |              | Variação em 14 dias (%) |                        |
|                        |                   |               | Até a 4ª                  | Até a 5ª       | Até a 6ª       | 5ª sobre 4ª  | 6ª sobre 5ª | 4ª           | 5ª                    | 6ª           |              |                         |                        |
| Divinópolis            | 240.408           | 25,6          | 5.633                     | 5.976          | 6.158          | 6,1          | 3,0         | 507          | 343                   | 182          | -64,1        | Em baixa                |                        |
| Itaúna                 | 93.847            | 53,9          | 4.753                     | 4.930          | 5.063          | 3,7          | 2,7         | 246          | 177                   | 133          | -45,9        | Em baixa                |                        |
| Formiga                | 67.822            | 42,7          | 2.599                     | 2.772          | 2.893          | 6,7          | 4,4         | 164          | 173                   | 121          | -26,2        | Em baixa                |                        |
| Nova Serrana           | 105.520           | 20,2          | 1.937                     | 2.010          | 2.135          | 3,8          | 6,2         | 95           | 73                    | 125          | 31,6         | Em alta                 |                        |
| Campo Belo             | 54.186            | 38,9          | 1.999                     | 2.110          | 2.110          | 5,6          | 0,0         | 183          | 111                   | 0            | -100,0       | Em baixa                |                        |
| Pará de Minas          | 94.808            | 21,6          | 1.906                     | 1.985          | 2.050          | 4,1          | 3,3         | 76           | 79                    | 65           | -14,5        | Em baixa                |                        |
| Lagoa da Prata         | 52.711            | 37,7          | 1.854                     | 1.952          | 1.985          | 5,3          | 1,7         | 88           | 98                    | 33           | -62,5        | Em baixa                |                        |
| Bom Despacho           | 51.028            | 38,0          | 1.832                     | 1.902          | 1.940          | 3,8          | 2,0         | 99           | 70                    | 38           | -61,6        | Em baixa                |                        |
| Arcos                  | 40.380            | 42,1          | 1.629                     | 1.699          | 1.699          | 4,3          | 0,0         | 104          | 70                    | 0            | -100,0       | Em baixa                |                        |
| Oliveira               | 41.840            | 32,6          | 1.180                     | 1.272          | 1.366          | 7,8          | 7,4         | 155          | 92                    | 94           | -39,4        | Em baixa                |                        |
| Cláudio                | 28.859            | 43,4          | 1.082                     | 1.153          | 1.253          | 6,6          | 8,7         | 126          | 71                    | 100          | -20,6        | Em baixa                |                        |
| Santo Antônio do Monte | 28.427            | 42,9          | 1.143                     | 1.191          | 1.219          | 4,2          | 2,4         | 77           | 48                    | 28           | -63,6        | Em baixa                |                        |
| Carmópolis de Minas    | 19.559            | 34,5          | 556                       | 599            | 674            | 7,7          | 12,5        | 22           | 43                    | 75           | 240,9        | Em alta                 |                        |
| Itaguara               | 13.435            | 50,0          | 637                       | 672            | 672            | 5,5          | 0,0         | 0            | 35                    | 0            | NA           | NA                      |                        |
| Itatiaiuçu             | 11.252            | 50,1          | 543                       | 564            | 564            | 3,9          | 0,0         | 74           | 21                    | 0            | -100,0       | Em baixa                |                        |
| Itapeverica            | 21.761            | 25,0          | 527                       | 532            | 545            | 0,9          | 2,4         | 12           | 5                     | 13           | 8,3          | Estável                 |                        |
| Moema                  | 7.554             | 67,8          | 484                       | 502            | 512            | 3,7          | 2,0         | 21           | 18                    | 10           | -52,4        | Em baixa                |                        |
| Dores do Indaiaí       | 13.427            | 31,7          | 403                       | 407            | 425            | 1,0          | 4,4         | 15           | 4                     | 18           | 20,0         | Em baixa                |                        |
| Luz                    | 18.257            | 22,7          | 390                       | 405            | 415            | 3,8          | 2,5         | 40           | 15                    | 10           | -75,0        | Em baixa                |                        |
| Bambuí                 | 23.898            | 17,3          | 348                       | 377            | 413            | 8,3          | 9,5         | 94           | 29                    | 36           | -61,7        | Em baixa                |                        |
| Martinho Campos        | 13.443            | 27,9          | 360                       | 370            | 375            | 2,8          | 1,4         | 18           | 10                    | 5            | -72,2        | Em baixa                |                        |
| Cristais               | 12.931            | 26,4          | 313                       | 321            | 342            | 2,6          | 6,5         | 20           | 8                     | 21           | 5,0          | Estável                 |                        |
| Araújos                | 9.401             | 36,1          | 306                       | 318            | 339            | 3,9          | 6,6         | 26           | 12                    | 21           | -19,2        | Em baixa                |                        |
| Carmo do Cajuru        | 22.693            | 13,7          | 297                       | 303            | 311            | 2,0          | 2,6         | 20           | 6                     | 8            | -60,0        | Em baixa                |                        |
| Pitangui               | 28.215            | 10,8          | 306                       | 306            | 306            | 0,0          | 0,0         | 0            | 0                     | 0            | NA           | NA                      |                        |
| <b>Macrorregião</b>    | <b>1.302.799</b>  | <b>30,5</b>   | <b>36.654</b>             | <b>38.421</b>  | <b>39.687</b>  | <b>4,8</b>   | <b>3,3</b>  | <b>377</b>   | <b>252</b>            | <b>181</b>   | <b>-52,0</b> | <b>Em baixa</b>         |                        |
| <b>Minas Gerais</b>    | <b>21.292.666</b> | <b>37,6</b>   | <b>726.198</b>            | <b>763.087</b> | <b>800.076</b> | <b>5,1</b>   | <b>4,8</b>  | <b>6.183</b> | <b>5.270</b>          | <b>5.284</b> | <b>-14,5</b> | <b>Estável</b>          |                        |

Fonte: SIVEP-Gripe, ESUS, GAL, Laboratórios Privados, Farmácias Privadas, acesso em 13/02/2021.

Nota: Dados organizados em ordem decrescente da variação percentual de novos casos em 14 dias.

Até a 3ª semana epidemiológica de 2021 foram confirmados em Minas Gerais 3.987 casos de residentes de fora do Estado, perfazendo um total de casos de Covid-19 confirmados em Minas Gerais de 804.063.

NA = não se aplica ou sem informação.

## 2.6 – Macrorregião Leste

A Macrorregião Leste registrou quinta maior queda relativa no número médio de novos casos de Covid-19 em 14 dias. O número médio de novos registros da doença (dado pela média móvel de sete dias) no dia 13 de fevereiro de 2021 (6ª semana epidemiológica) na Macrorregião foi 113. Como duas semanas antes o quantitativo havia sido de 157, houve diminuição de 28,0% (Figura 7). Portanto, a Macrorregião mostra tendência de baixa no número de novos casos. No acumulado das semanas epidemiológicas consideradas, o estoque de casos passou de 29.057 (4ª) para 29.905 (5ª) e 30.696 (6ª) – variação de 2,9% e 2,6%, nessa ordem – incrementos inferiores às médias estaduais.



**Figura 7. Evolução do número diário de novos casos de Covid-19 e média móvel de 7 dias - Macrorregião Leste**

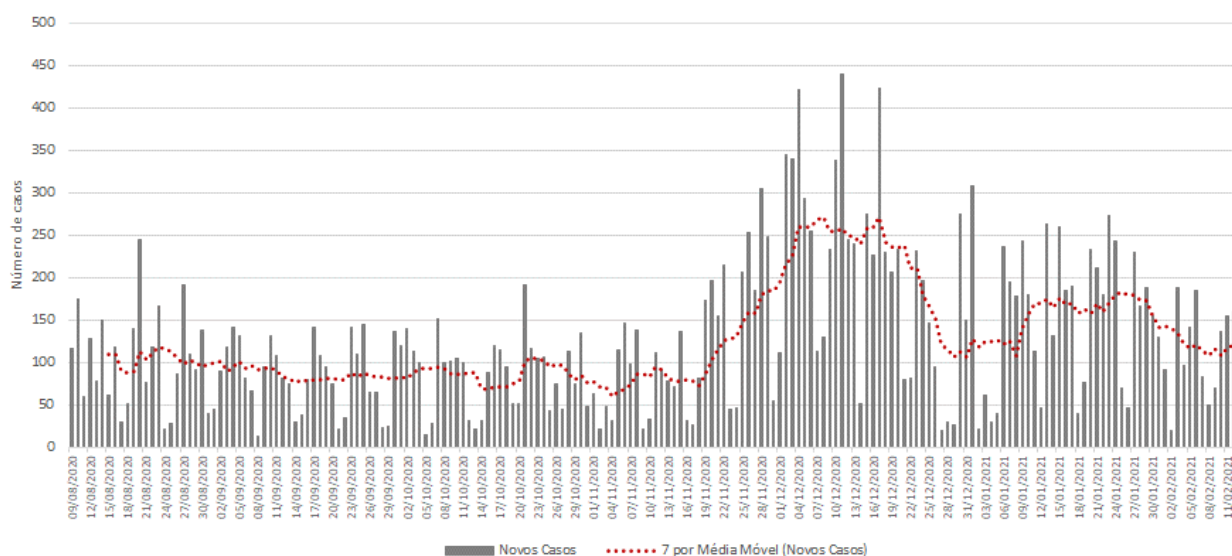

Fonte: SIVEP-Gripe, ESUS, GAL, Laboratórios Privados, Farmácias Privadas, acesso em 13/02/2021.

Os municípios de Governador Valadares (49,2%), Mantena (5,6%) e Resplendor (3,6%) registraram o maior volume de casos até a 6ª semana, ao passo que Cuparaque, Água Boa e São José da Safira os menores acumulados - não responderam por 0,7% cada do total de casos. Entre os municípios selecionados, os maiores incrementos no número de novos infectados, no período de 14 dias, ocorreram em Santa Maria do Suaçuí, Frei Inocência e Central de Minas, ao passo que os decrementos mais expressivos foram observados em São José da Safira, Peçanha e Mendes Pimentel (Tabela 10).

Em Governador Valadares, entre a 4ª e a 5ª semana, o número de casos saltou de 14.286 para 14.731 (incremento de 3,1%). Nos últimos sete dias foi para 15.124 (acréscimo de 2,7%). A média móvel de novos registros diminuiu 8,8% em 14 dias (estável). Em Mantena, o crescimento do número de registros da doença foi de 1,2% entre a 4ª e 5ª semana e de 4,5% entre a 5ª e 6ª. A média móvel de novos registros elevou-se 76,2% em 14 dias (em alta). Resplendor, terceiro município com o maior acumulado de infectados da Macrorregião, registrou 1.134 casos de Covid-19 na 6ª semana epidemiológica, com taxas de variação de 0,6% e 0,4%, respectivamente, entre a 4ª e 5ª semana e entre 5ª e 6ª semana. Aimorés, na quarta posição, apresentou acréscimo de 3,4% no número acumulado de registros nos últimos sete dias (de 1.069 para 1.091). O número médio de novos casos em 14 dias sofreu diminuição de 15,4% (em baixa). Do grupo dos 25 municípios com maior número acumulado de registros, Santa Rita do Itueto (121,1) e Itueta (117,6) apresentaram os maiores números de casos por mil habitantes, enquanto Água Boa (13,0) e Tarumirim (14,0) os menores.

**Tabela 10. Distribuição de casos acumulados de Covid-19 e média móvel de 7 dias dos 25 municípios com maior número de notificações – Semanas epidemiológicas 4ª, 5ª e 6ª – Macrorregião Leste**

| Municípios             | População         | Casos por mil | Número acumulado de casos |                |                |              |             |              | Média móvel de 7 dias |              |              |                         | Situação em 14/02/2021 |
|------------------------|-------------------|---------------|---------------------------|----------------|----------------|--------------|-------------|--------------|-----------------------|--------------|--------------|-------------------------|------------------------|
|                        |                   |               | Semana                    |                |                | Variação (%) |             |              | Semana                |              |              | Variação em 14 dias (%) |                        |
|                        |                   |               | Até a 4ª                  | Até a 5ª       | Até a 6ª       | 5ª sobre 4ª  | 6ª sobre 5ª | 4ª           | 5ª                    | 6ª           |              |                         |                        |
| Governador Valadares   | 281.046           | 49,3          | 14.286                    | 14.731         | 15.124         | 3,1          | 2,7         | 431          | 445                   | 393          | -8,8         | Estável                 |                        |
| Mantena                | 27.647            | 57,7          | 1.637                     | 1.657          | 1.731          | 1,2          | 4,5         | 42           | 20                    | 74           | 76,2         | Em alta                 |                        |
| Resplendor             | 17.396            | 63,9          | 1.123                     | 1.130          | 1.134          | 0,6          | 0,4         | 11           | 7                     | 4            | -63,6        | Em baixa                |                        |
| Aimorés                | 25.141            | 40,1          | 1.034                     | 1.069          | 1.091          | 3,4          | 2,1         | 26           | 35                    | 22           | -15,4        | Em baixa                |                        |
| Itueta                 | 6.063             | 117,6         | 716                       | 718            | 720            | 0,3          | 0,3         | 3            | 2                     | 2            | -33,3        | Em baixa                |                        |
| Conselheiro Pena       | 22.949            | 26,1          | 652                       | 687            | 709            | 5,4          | 3,2         | 54           | 35                    | 22           | -59,3        | Em baixa                |                        |
| Santa Rita do Itueto   | 5.457             | 121,1         | 665                       | 667            | 671            | 0,3          | 0,6         | 4            | 2                     | 4            | 0,0          | Estável                 |                        |
| Santa Maria do Suaçuí  | 14.611            | 42,8          | 627                       | 636            | 642            | 1,4          | 0,9         | 2            | 9                     | 6            | 200,0        | Em alta                 |                        |
| Itabirinha             | 11.576            | 40,6          | 557                       | 567            | 577            | 1,8          | 1,8         | 87           | 10                    | 10           | -88,5        | Em baixa                |                        |
| Frei Inocêncio         | 9.664             | 44,1          | 428                       | 439            | 445            | 2,6          | 1,4         | 2            | 11                    | 6            | 200,0        | Em alta                 |                        |
| Itanhomi               | 12.244            | 30,6          | 387                       | 401            | 409            | 3,6          | 2,0         | 12           | 14                    | 8            | -33,3        | Em baixa                |                        |
| São João Evangelista   | 15.767            | 18,9          | 337                       | 391            | 405            | 16,0         | 3,6         | 39           | 54                    | 14           | -64,1        | Em baixa                |                        |
| Mendes Pimentel        | 6.446             | 42,7          | 347                       | 369            | 377            | 6,3          | 2,2         | 72           | 22                    | 8            | -88,9        | Em baixa                |                        |
| Peçanha                | 17.537            | 19,1          | 350                       | 353            | 353            | 0,9          | 0,0         | 15           | 3                     | 0            | -100,0       | Em baixa                |                        |
| Alpercata              | 7.436             | 41,4          | 315                       | 315            | 331            | 0,0          | 5,1         | 7            | 0                     | 16           | 128,6        | Em alta                 |                        |
| Alvarenga              | 3.844             | 57,2          | 253                       | 288            | 307            | 13,8         | 6,6         | 33           | 35                    | 19           | -42,4        | Em baixa                |                        |
| São João do Manteninha | 5.918             | 48,3          | 301                       | 305            | 307            | 1,3          | 0,7         | 15           | 4                     | 2            | -86,7        | Em baixa                |                        |
| Engenheiro Caldas      | 11.202            | 25,3          | 289                       | 291            | 294            | 0,7          | 1,0         | 6            | 2                     | 3            | -50,0        | Em baixa                |                        |
| Coroaci                | 9.943             | 25,3          | 252                       | 253            | 255            | 0,4          | 0,8         | 0            | 1                     | 2            | NA           | NA                      |                        |
| Central de Minas       | 7.046             | 25,3          | 195                       | 212            | 255            | 8,7          | 20,3        | 17           | 17                    | 43           | 152,9        | Em alta                 |                        |
| Tarumirim              | 14.302            | 14,0          | 220                       | 230            | 250            | 4,5          | 8,7         | 20           | 10                    | 20           | 0,0          | Estável                 |                        |
| Galiléia               | 6.790             | 34,6          | 242                       | 246            | 250            | 1,7          | 1,6         | 7            | 4                     | 4            | -42,9        | Em baixa                |                        |
| São José da Safira     | 4.280             | 49,1          | 212                       | 212            | 212            | 0,0          | 0,0         | 2            | 0                     | 0            | -100,0       | Em baixa                |                        |
| Água Boa               | 13.523            | 13,0          | 195                       | 207            | 211            | 6,2          | 1,9         | 19           | 12                    | 4            | -78,9        | Em baixa                |                        |
| Cuparaque              | 5.005             | 36,2          | 188                       | 196            | 200            | 4,3          | 2,0         | 7            | 8                     | 4            | -42,9        | Em baixa                |                        |
| <b>Macrorregião</b>    | <b>692.191</b>    | <b>44,3</b>   | <b>29.057</b>             | <b>29.905</b>  | <b>30.696</b>  | <b>2,9</b>   | <b>2,6</b>  | <b>157</b>   | <b>121</b>            | <b>113</b>   | <b>-28,0</b> | <b>Em baixa</b>         |                        |
| <b>Minas Gerais</b>    | <b>21.292.666</b> | <b>37,6</b>   | <b>726.198</b>            | <b>763.087</b> | <b>800.076</b> | <b>5,1</b>   | <b>4,8</b>  | <b>6.183</b> | <b>5.270</b>          | <b>5.284</b> | <b>-14,5</b> | <b>Estável</b>          |                        |

Fonte: SIVEP-Gripe, ESUS, GAL, Laboratórios Privados, Farmácias Privadas, acesso em 13/02/2021.

Nota: Dados organizados em ordem decrescente da variação percentual de novos casos em 14 dias.

Até a 3ª semana epidemiológica de 2021 foram confirmados em Minas Gerais 3.987 casos de residentes de fora do Estado, perfazendo um total de casos de Covid-19 confirmados em Minas Gerais de 804.063.

NA = não se aplica ou sem informação.

## 2.7 – Macrorregião Sudeste

Entre todas as Macrorregiões de Saúde de Minas Gerais, a Sudeste registrou a oitava maior diminuição no número de novos casos em 14 dias. O número médio de novos registros da doença (dado pela média móvel de sete dias) no dia 13 de fevereiro de 2021 (6ª semana epidemiológica) na Macrorregião foi 327. Como duas semanas antes o quantitativo havia sido de 425, houve decréscimo de 23,0% (Figura 8). Portanto, a Macrorregião mostra tendência de baixa no número de novos casos. No acumulado das semanas epidemiológicas consideradas, o estoque de casos passou de 60.558 (4ª) para 63.238 (5ª) e 65.525 (6ª) – variação de 4,4% e 3,6%, nessa ordem – incrementos inferiores às médias estaduais.

**Figura 8. Evolução do número diário de novos casos de Covid-19 e média móvel de 7 dias – Macrorregião Sudeste**

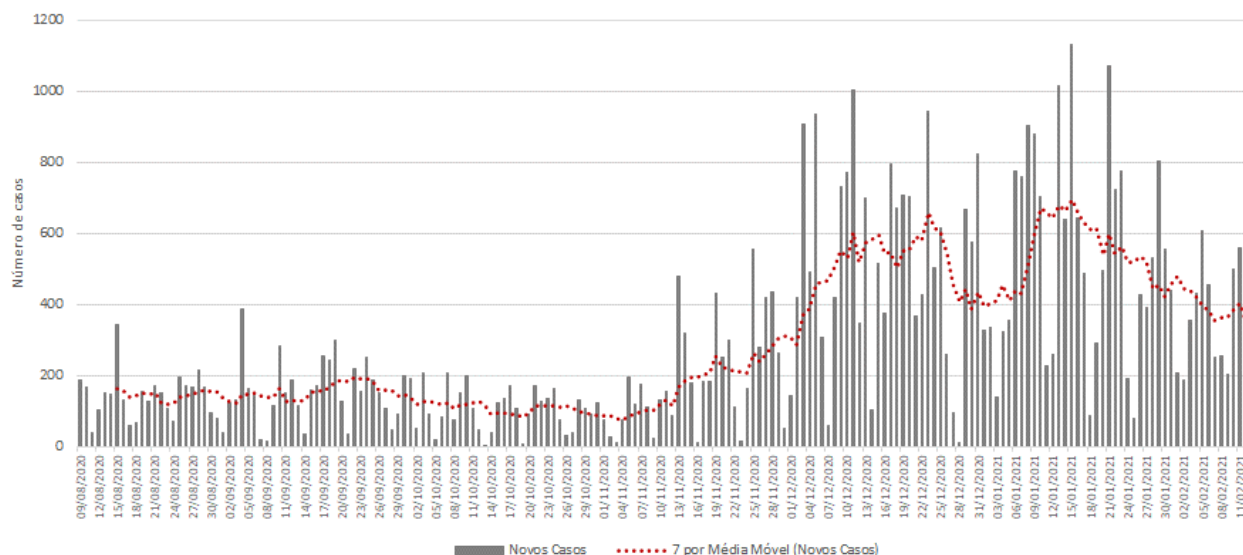

Fonte: SIVEP-Gripe, ESUS, GAL, Laboratórios Privados, Farmácias Privadas, acesso em 13/02/2021.

Os municípios de Juiz de Fora (28,2%), Muriaé (10,9%) e Ubá (8,6%) registraram o maior volume de casos até a semana 6ª semana, ao passo que Fervedouro, São Geraldo e Piraúba os menores acumulados - não responderam por 0,8% cada do total de casos. Dos 25 municípios selecionados, Mirai, Mar de Espanha e Tocantins registraram as maiores variações relativas no número médio de novos casos nas duas últimas semanas, enquanto Bicas, São João Nepamuceno e Santos Dumont apresentaram as maiores quedas (Tabela 11).

Em Juiz de Fora, entre a 4ª e a 5ª semana, o número de casos saltou de 17.118 para 17.872 (incremento de 4,4%). Nos últimos sete dias foi para 18.482 (acréscimo de 3,4%). A média móvel de novos registros diminuiu 35,6% em 14 dias (em baixa). Em Muriaé, o crescimento do número de registros da doença foi de 2,7% entre a 4ª e 5ª semana e de 2,9% entre a 5ª e 6ª. A média móvel de novos registros aumentou 20,8% em 14 dias (em alta). Ubá, terceiro município com o maior acumulado de infectados da Macrorregião, registrou 5.694 casos de Covid-19 na 6ª semana epidemiológica, com taxas de variação de 2,5%, entre a 4ª e 5ª semana e entre a 5ª e 6ª semana. Cataguases, na quarta posição, apresentou acréscimo de 3,0% no número acumulado de registros nos últimos sete dias (de 2.741 para 2.803). O número médio de novos casos em 14 dias decresceu em 25,3% (em baixa). Do grupo dos 25 municípios com maior número acumulado de registros, Pirapetinga (112,0) e Tombos (75,7) apresentaram os maiores números de casos por mil habitantes, enquanto Ervália (25,4) e Santos Dumont (27,1) e os menores.

**Tabela 11. Distribuição de casos acumulados de Covid-19 e média móvel de 7 dias dos 25 municípios com maior número de notificações – Semanas epidemiológicas 4ª, 5ª e 6ª – Macrorregião Sudeste**

| Municípios             | População         | Casos por mil | Número acumulado de casos |                |                |              |             | Média móvel de 7 dias |              |              |                         | Situação em 14/02/2021 |
|------------------------|-------------------|---------------|---------------------------|----------------|----------------|--------------|-------------|-----------------------|--------------|--------------|-------------------------|------------------------|
|                        |                   |               | Semana                    |                |                | Variação (%) |             | Semana                |              |              | Variação em 14 dias (%) |                        |
|                        |                   |               | Até a 4ª                  | Até a 5ª       | Até a 6ª       | 5ª sobre 4ª  | 6ª sobre 5ª | 4ª                    | 5ª           | 6ª           |                         |                        |
| Juiz de Fora           | 573.285           | 32,2          | 17.118                    | 17.872         | 18.482         | 4,4          | 3,4         | 947                   | 754          | 610          | -35,6                   | Em baixa               |
| Muriaé                 | 109.392           | 65,4          | 6.771                     | 6.953          | 7.156          | 2,7          | 2,9         | 168                   | 182          | 203          | 20,8                    | Em alta                |
| Ubá                    | 116.797           | 48,8          | 5.420                     | 5.554          | 5.694          | 2,5          | 2,5         | 176                   | 134          | 140          | -20,5                   | Em baixa               |
| Cataguases             | 75.540            | 37,1          | 2.661                     | 2.741          | 2.803          | 3,0          | 2,3         | 83                    | 80           | 62           | -25,3                   | Em baixa               |
| Leopoldina             | 52.640            | 47,2          | 2.266                     | 2.388          | 2.486          | 5,4          | 4,1         | 167                   | 122          | 98           | -41,3                   | Em baixa               |
| Visconde do Rio Branco | 42.965            | 46,6          | 1.901                     | 1.946          | 2.003          | 2,4          | 2,9         | 89                    | 45           | 57           | -36,0                   | Em baixa               |
| Carangola              | 33.011            | 51,6          | 1.543                     | 1.645          | 1.704          | 6,6          | 3,6         | 116                   | 102          | 59           | -49,1                   | Em baixa               |
| Além Paraíba           | 35.401            | 43,3          | 1.350                     | 1.434          | 1.532          | 6,2          | 6,8         | 123                   | 84           | 98           | -20,3                   | Em baixa               |
| Espera Feliz           | 25.122            | 56,3          | 1.237                     | 1.331          | 1.414          | 7,6          | 6,2         | 84                    | 94           | 83           | -1,2                    | Estável                |
| Santos Dumont          | 46.421            | 27,1          | 1.182                     | 1.219          | 1.257          | 3,1          | 3,1         | 78                    | 37           | 38           | -51,3                   | Em baixa               |
| Pirapetinga            | 10.772            | 112,0         | 1.165                     | 1.186          | 1.206          | 1,8          | 1,7         | 21                    | 21           | 20           | -4,8                    | Estável                |
| São João Nepomuceno    | 26.447            | 45,1          | 1.084                     | 1.149          | 1.193          | 6,0          | 3,8         | 93                    | 65           | 44           | -52,7                   | Em baixa               |
| Tocantins              | 16.715            | 58,1          | 901                       | 939            | 971            | 4,2          | 3,4         | 25                    | 38           | 32           | 28,0                    | Em alta                |
| Rio Pomba              | 17.959            | 43,0          | 713                       | 738            | 772            | 3,5          | 4,6         | 41                    | 25           | 34           | -17,1                   | Em baixa               |
| Astolfo Dutra          | 14.270            | 53,3          | 738                       | 751            | 761            | 1,8          | 1,3         | 11                    | 13           | 10           | -9,1                    | Estável                |
| Matias Barbosa         | 14.548            | 51,0          | 672                       | 716            | 742            | 6,5          | 3,6         | 52                    | 44           | 26           | -50,0                   | Em baixa               |
| Miraf                  | 15.111            | 44,3          | 596                       | 614            | 670            | 3,0          | 9,1         | 21                    | 18           | 56           | 166,7                   | Em alta                |
| Tombos                 | 7.850             | 75,7          | 545                       | 575            | 594            | 5,5          | 3,3         | 35                    | 30           | 19           | -45,7                   | Em baixa               |
| Mar de Espanha         | 12.901            | 41,9          | 397                       | 464            | 540            | 16,9         | 16,4        | 43                    | 67           | 76           | 76,7                    | Em alta                |
| Bicas                  | 14.554            | 33,3          | 447                       | 472            | 484            | 5,6          | 2,5         | 34                    | 25           | 12           | -64,7                   | Em baixa               |
| Ervália                | 18.958            | 25,4          | 451                       | 459            | 482            | 1,8          | 5,0         | 20                    | 8            | 23           | 15,0                    | Em alta                |
| Rodeiro                | 8.224             | 57,3          | 278                       | 450            | 471            | 61,9         | 4,7         | 0                     | 172          | 21           | NA                      | NA                     |
| Piraúba                | 10.759            | 43,1          | 419                       | 445            | 464            | 6,2          | 4,3         | 19                    | 26           | 19           | 0,0                     | Estável                |
| São Geraldo            | 12.562            | 36,6          | 425                       | 445            | 460            | 4,7          | 3,4         | 13                    | 20           | 15           | 15,4                    | Em alta                |
| Fervedouro             | 11.054            | 40,4          | 342                       | 384            | 447            | 12,3         | 16,4        | 61                    | 42           | 63           | 3,3                     | Estável                |
| <b>Macrorregião</b>    | <b>1.685.436</b>  | <b>38,9</b>   | <b>60.558</b>             | <b>63.238</b>  | <b>65.525</b>  | <b>4,4</b>   | <b>3,6</b>  | <b>425</b>            | <b>383</b>   | <b>327</b>   | <b>-23,0</b>            | <b>Em baixa</b>        |
| <b>Minas Gerais</b>    | <b>21.292.666</b> | <b>37,6</b>   | <b>726.198</b>            | <b>763.087</b> | <b>800.076</b> | <b>5,1</b>   | <b>4,8</b>  | <b>6.183</b>          | <b>5.270</b> | <b>5.284</b> | <b>-14,5</b>            | <b>Estável</b>         |

Fonte: SIVEP-Gripe, ESUS, GAL, Laboratórios Privados, Farmácias Privadas, acesso em 13/02/2021.

Nota: Dados organizados em ordem decrescente da variação percentual de novos casos em 14 dias.

Até a 3ª semana epidemiológica de 2021 foram confirmados em Minas Gerais 3.987 casos de residentes de fora do Estado, perfazendo um total de casos de Covid-19 confirmados em Minas Gerais de 804.063.

NA = não se aplica ou sem informação.

## 2.8 – Macrorregião Norte

Entre as Macrorregiões que apresentaram decréscimo no número de novos casos de Covid-19 em 14 dias, a Norte ficou em nono lugar. O número médio de novos registros da doença (dado pela média móvel de sete dias) no dia 13 de fevereiro de 2021 (6ª semana epidemiológica) na Macrorregião foi 209. Como duas semanas antes o quantitativo havia sido de 262, houve queda de 20,4% (Figura 9). Portanto, a Macrorregião mostra tendência de baixa no número de novos casos. No acumulado das semanas epidemiológicas consideradas, o estoque de casos passou de 39.273 (4ª) para 40.962 (5ª) e 42.424 (6ª) – variação de 4,3% e 3,6%, nessa ordem – incrementos inferiores às médias estaduais.

**Figura 9. Evolução do número diário de novos casos de Covid-19 e média móvel de 7 dias – Macrorregião Norte**

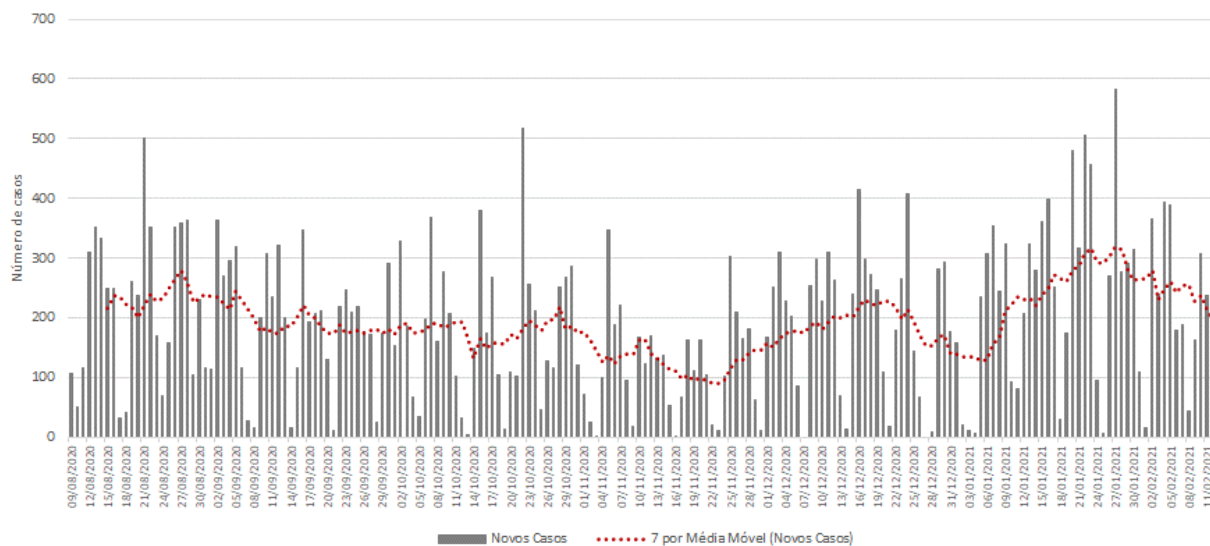

Fonte: SIVEP-Gripe, ESUS, GAL, Laboratórios Privados, Farmácias Privadas, acesso em 13/02/2021.

Os municípios de Montes Claros (41,0%), Janaúba (6,0%) e Pirapora (5,5%) registraram o maior volume de casos até a 6ª semana, ao passo que Varzelândia, Mato Verde e Itacarambi os menores acumulados - não responderam por 0,8% cada do total de casos. Entre os municípios selecionados, Monte Azul, Januária e Porteirinha registraram os maiores incrementos no contingente de casos de Covid-19 no período de 14 dias. As maiores variações negativas ocorreram em Brasília de Minas, São Francisco e Rio Pardo de Minas (Tabela 12).

Em Montes Claros, entre a 4ª e a 5ª semana, o número de casos saltou de 16.468 para 16.992 (incremento de 3,2%). Nos últimos sete dias foi para 17.402 (acréscimo de 2,4%). A média móvel de novos registros diminuiu 10,7% em 14 dias (estável). Em Janaúba, o crescimento do número de registros da doença foi de 3,3% entre a 4ª e 5ª semana e de 3,9% entre a 5ª e 6ª. A média móvel de novos registros decresceu 29,1% em 14 dias (em baixa). Pirapora, terceiro município com o maior acumulado de infectados da Macrorregião, registrou 2.362 casos de Covid-19 na 6ª semana epidemiológica, com taxas de variação de 4,1% e 2,5%, respectivamente, entre a 4ª e 5ª semana e entre 5ª e 6ª semana. Várzea da Palma, na quarta posição, apresentou acréscimo de 3,6% nos últimos sete dias, passando de 1.223 casos para 1.267 casos na 5ª e 6ª semana. O número médio de novos casos em 14 dias sofreu decréscimo de 29,0% (em baixa). Do grupo dos 25 municípios com maior número acumulado de registros, Josenópolis (73,0) e Montes Claros (42,1) apresentaram os maiores números de casos por mil habitantes, enquanto Januária (9,9) e São Francisco (10,9) os menores.

**Tabela 12. Distribuição de casos acumulados de Covid-19 e média móvel de 7 dias dos 25 municípios com maior número de notificações – Semanas epidemiológicas 4ª, 5ª e 6ª – Macrorregião Norte**

| Municípios          | População         | Casos por mil | Número acumulado de casos |                |                |              |             | Média móvel de 7 dias |              |              |                         | Situação em 14/02/2021 |
|---------------------|-------------------|---------------|---------------------------|----------------|----------------|--------------|-------------|-----------------------|--------------|--------------|-------------------------|------------------------|
|                     |                   |               | Semana                    |                |                | Variação (%) |             | Semana                |              |              | Variação em 14 dias (%) |                        |
|                     |                   |               | Até a 4ª                  | Até a 5ª       | Até a 6ª       | 5ª sobre 4ª  | 6ª sobre 5ª | 4ª                    | 5ª           | 6ª           |                         |                        |
| Montes Claros       | 413.487           | 42,1          | 16.468                    | 16.992         | 17.402         | 3,2          | 2,4         | 459                   | 524          | 410          | -10,7                   | Estável                |
| Janaúba             | 72.018            | 35,4          | 2.374                     | 2.452          | 2.547          | 3,3          | 3,9         | 134                   | 78           | 95           | -29,1                   | Em baixa               |
| Pirapora            | 56.640            | 41,7          | 2.214                     | 2.304          | 2.362          | 4,1          | 2,5         | 75                    | 90           | 58           | -22,7                   | Em baixa               |
| Várzea da Palma     | 39.803            | 31,8          | 1.157                     | 1.223          | 1.267          | 5,7          | 3,6         | 62                    | 66           | 44           | -29,0                   | Em baixa               |
| Salinas             | 41.699            | 26,5          | 1.106                     | 1.106          | 1.106          | 0,0          | 0,0         | 0                     | 0            | 0            | NA                      | NA                     |
| Taiobeiras          | 34.397            | 31,9          | 1.013                     | 1.059          | 1.097          | 4,5          | 3,6         | 61                    | 46           | 38           | -37,7                   | Em baixa               |
| Porteirinha         | 37.864            | 28,0          | 886                       | 974            | 1.060          | 9,9          | 8,8         | 48                    | 88           | 86           | 79,2                    | Em alta                |
| São João do Paraíso | 23.709            | 38,6          | 758                       | 845            | 916            | 11,5         | 8,4         | 139                   | 87           | 71           | -48,9                   | Em baixa               |
| Bocaiúva            | 50.256            | 16,2          | 746                       | 784            | 815            | 5,1          | 4,0         | 39                    | 38           | 31           | -20,5                   | Em baixa               |
| Jaíba               | 39.388            | 20,2          | 736                       | 762            | 796            | 3,5          | 4,5         | 26                    | 26           | 34           | 30,8                    | Em alta                |
| Monte Azul          | 20.696            | 35,6          | 692                       | 703            | 736            | 1,6          | 4,7         | 7                     | 11           | 33           | 371,4                   | Em alta                |
| Januária            | 67.852            | 9,9           | 607                       | 633            | 674            | 4,3          | 6,5         | 19                    | 26           | 41           | 115,8                   | Em alta                |
| São Francisco       | 56.477            | 10,9          | 585                       | 609            | 617            | 4,1          | 1,3         | 69                    | 24           | 8            | -88,4                   | Em baixa               |
| Espinosa            | 31.610            | 19,3          | 533                       | 580            | 609            | 8,8          | 5,0         | 51                    | 47           | 29           | -43,1                   | Em baixa               |
| Buritizinho         | 28.121            | 19,6          | 507                       | 529            | 551            | 4,3          | 4,2         | 29                    | 22           | 22           | -24,1                   | Em baixa               |
| Francisco Sá        | 26.369            | 18,3          | 429                       | 467            | 483            | 8,9          | 3,4         | 34                    | 38           | 16           | -52,9                   | Em baixa               |
| Brasília de Minas   | 32.405            | 14,7          | 460                       | 473            | 477            | 2,8          | 0,8         | 46                    | 13           | 4            | -91,3                   | Em baixa               |
| Manga               | 18.226            | 25,7          | 438                       | 454            | 468            | 3,7          | 3,1         | 27                    | 16           | 14           | -48,1                   | Em baixa               |
| Montalvânia         | 14.747            | 27,4          | 390                       | 397            | 404            | 1,8          | 1,8         | 8                     | 7            | 7            | -12,5                   | Estável                |
| Rio Pardo de Minas  | 31.045            | 12,8          | 360                       | 391            | 396            | 8,6          | 1,3         | 19                    | 31           | 5            | -73,7                   | Em baixa               |
| Josenópolis         | 4.889             | 73,0          | 342                       | 346            | 357            | 1,2          | 3,2         | 12                    | 4            | 11           | -8,3                    | Estável                |
| São João da Ponte   | 25.098            | 13,0          | 300                       | 309            | 326            | 3,0          | 5,5         | 17                    | 9            | 17           | 0,0                     | Estável                |
| Itacarambi          | 18.164            | 16,4          | 287                       | 292            | 298            | 1,7          | 2,1         | 9                     | 5            | 6            | -33,3                   | Em baixa               |
| Mato Verde          | 12.412            | 23,7          | 278                       | 286            | 294            | 2,9          | 2,8         | 14                    | 8            | 8            | -42,9                   | Em baixa               |
| Varzelândia         | 19.305            | 15,1          | 274                       | 286            | 292            | 4,4          | 2,1         | 19                    | 12           | 6            | -68,4                   | Em baixa               |
| <b>Macrorregião</b> | <b>1.692.733</b>  | <b>25,1</b>   | <b>39.273</b>             | <b>40.962</b>  | <b>42.424</b>  | <b>4,3</b>   | <b>3,6</b>  | <b>262</b>            | <b>241</b>   | <b>209</b>   | <b>-20,4</b>            | <b>Em baixa</b>        |
| <b>Minas Gerais</b> | <b>21.292.666</b> | <b>37,6</b>   | <b>726.198</b>            | <b>763.087</b> | <b>800.076</b> | <b>5,1</b>   | <b>4,8</b>  | <b>6.183</b>          | <b>5.270</b> | <b>5.284</b> | <b>-14,5</b>            | <b>Estável</b>         |

Fonte: SIVEP-Gripe, ESUS, GAL, Laboratórios Privados, Farmácias Privadas, acesso em 13/02/2021.

Nota: Dados organizados em ordem decrescente da variação percentual de novos casos em 14 dias.

Até a 3ª semana epidemiológica de 2021 foram confirmados em Minas Gerais 3.987 casos de residentes de fora do Estado, perfazendo um total de casos de Covid-19 confirmados em Minas Gerais de 804.063.

NA = não se aplica ou sem informação.

## 2.9 – Macrorregião Noroeste

Entre todas as Macrorregiões de Saúde do estado, a Noroeste registrou a mais elevada variação no número médio de novos casos de Covid-19 em 14 dias. A média de novos registros da doença (dado pela média móvel de sete dias) no dia 13 de fevereiro de 2021 (6ª semana epidemiológica) na Macrorregião foi 295. Como duas semanas antes o quantitativo havia sido de 206, houve acréscimo de 43,4% (Figura 10). Portanto, a Macrorregião mostra tendência de alta no número de novos casos. No acumulado das semanas epidemiológicas consideradas, o estoque de casos passou de 24.833 (4ª) para 26.528 (5ª) e 28.595 (6ª) – variação de 6,8% e 7,8%, nessa ordem – incrementos superiores às médias estaduais.

**Figura 10. Evolução do número diário de novos casos de Covid-19 e média móvel de 7 dias – Macrorregião Noroeste**

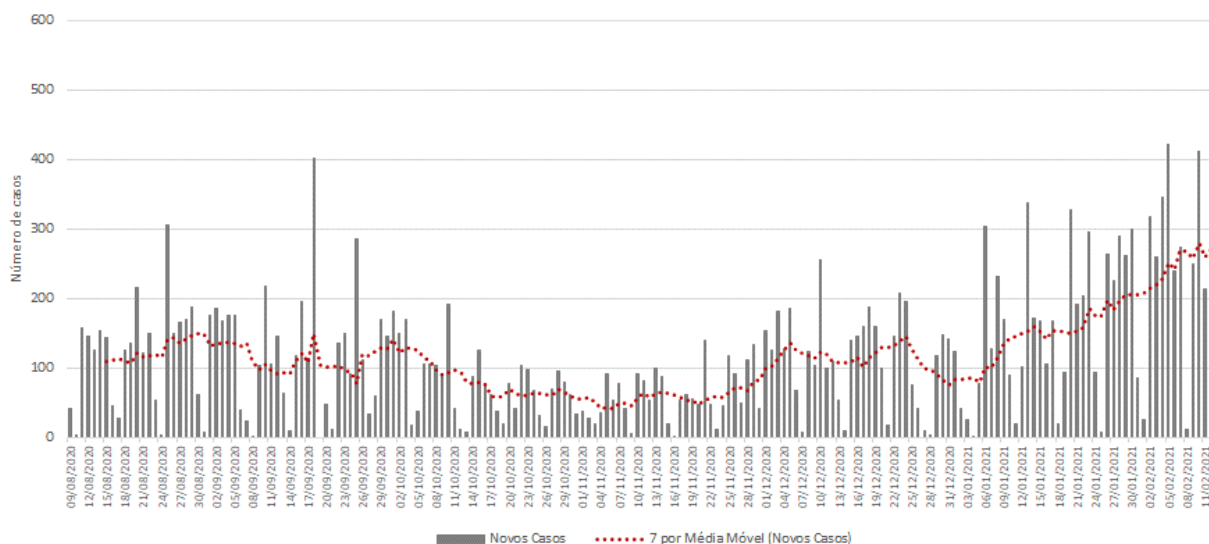

Fonte: SIVEP-Gripe, ESUS, GAL, Laboratórios Privados, Farmácias Privadas, acesso em 13/02/2021.

Os municípios de Patos de Minas (24,3%), Unai (16,0%) e Paracatu (13,8%) registraram o maior volume de casos até a 6ª semana, ao passo que Matutina, Dom Bosco e Chapada Gaúcha os menores acumulados - não responderam por 0,6% cada do total de casos. Apesar da pouca representatividade do agregado de casos de Covid-19 de Matutina no total da Macrorregião, o município teve a quinta maior taxa de variação de novos casos entre os municípios selecionados, no período de 14 dias, ficando atrás somente de Guarda-mor, Carmo da Paraíba, Formoso e Vazante. A maior queda ocorreu em Chapada Gaúcha: 2.200,0%. (Tabela 13).

Em Patos de Minas, entre a 4ª e a 5ª semana, o número de casos saltou de 5.478 para 6.133 (incremento de 12,0%). Nos últimos sete dias foi para 6.962 (acréscimo de 13,5%). A média móvel de novos registros aumentou 91,0% em 14 dias (em alta). Em Unai, o crescimento do número de registros da doença foi de 3,5% entre a 4ª e 5ª semana e de 3,9% entre a 5ª e 6ª. A média móvel de novos registros diminuiu 0,6% em 14 dias (estável). Paracatu, terceiro município com o maior acumulado de infectados da Macrorregião, registrou 3.961 casos de Covid-19 na 6ª semana epidemiológica, com taxas de variação de 3,5% e 4,0%, respectivamente, entre a 4ª e 5ª semana e entre 5ª e 6ª semana. São Gotardo, na quarta posição, apresentou acréscimo de 3,3% no número acumulado de registros nos últimos sete dias (de 1.945 para 2.009). O número médio de novos casos em 14 dias sofreu decréscimo de 31,9% (em baixa). Do grupo dos 25 municípios com maior número acumulado de registros, Rio Paranaíba (70,0) e São Gotardo (50,1) apresentaram os maiores números de casos por mil habitantes, enquanto Chapada Gaúcha (8,5) e Arinos (9,5) os menores.

**Tabela 13. Distribuição de casos acumulados de Covid-19 e média móvel de 7 dias dos 25 municípios com maior número de notificações – Semanas epidemiológicas 4ª, 5ª e 6ª – Macrorregião Noroeste**

| Municípios            | População         | Casos por mil | Número acumulado de casos |                |                |              |             | Média móvel de 7 dias |              |              |                         | Situação em 14/02/2021 |
|-----------------------|-------------------|---------------|---------------------------|----------------|----------------|--------------|-------------|-----------------------|--------------|--------------|-------------------------|------------------------|
|                       |                   |               | Semana                    |                |                | Variação (%) |             | Semana                |              |              | Variação em 14 dias (%) |                        |
|                       |                   |               | Até a 4ª                  | Até a 5ª       | Até a 6ª       | 5ª sobre 4ª  | 6ª sobre 5ª | 4ª                    | 5ª           | 6ª           |                         |                        |
| Patos de Minas        | 153.585           | 32,8          | 5.478                     | 6.133          | 6.962          | 12,0         | 13,5        | 434                   | 655          | 829          | 91,0                    | Em alta                |
| Unai                  | 84.930            | 48,2          | 4.265                     | 4.415          | 4.588          | 3,5          | 3,9         | 174                   | 150          | 173          | -0,6                    | Estável                |
| Paracatu              | 93.862            | 37,6          | 3.680                     | 3.808          | 3.961          | 3,5          | 4,0         | 148                   | 128          | 153          | 3,4                     | Estável                |
| São Gotardo           | 35.782            | 50,1          | 1.885                     | 1.945          | 2.009          | 3,2          | 3,3         | 94                    | 60           | 64           | -31,9                   | Em baixa               |
| João Pinheiro         | 47.726            | 36,9          | 1.797                     | 1.843          | 1.881          | 2,6          | 2,1         | 34                    | 46           | 38           | 11,8                    | Estável                |
| Vazante               | 20.642            | 49,1          | 1.093                     | 1.238          | 1.467          | 13,3         | 18,5        | 80                    | 145          | 229          | 186,3                   | Em alta                |
| Rio Paranaíba         | 12.335            | 70,0          | 901                       | 949            | 994            | 5,3          | 4,7         | 37                    | 48           | 45           | 21,6                    | Em alta                |
| Lagoa Formosa         | 18.111            | 38,8          | 788                       | 880            | 905            | 11,7         | 2,8         | 86                    | 92           | 25           | -70,9                   | Em baixa               |
| Carmo do Paranaíba    | 30.334            | 19,7          | 630                       | 691            | 862            | 9,7          | 24,7        | 33                    | 61           | 171          | 418,2                   | Em alta                |
| Burititis             | 25.013            | 22,2          | 587                       | 615            | 631            | 4,8          | 2,6         | 31                    | 28           | 16           | -48,4                   | Em baixa               |
| Brasilândia de Minas  | 16.748            | 34,2          | 587                       | 601            | 617            | 2,4          | 2,7         | 15                    | 14           | 16           | 6,7                     | Estável                |
| Serra do Salitre      | 11.668            | 30,8          | 395                       | 456            | 520            | 15,4         | 14,0        | 36                    | 61           | 64           | 77,8                    | Em alta                |
| Guimarânia            | 8.105             | 29,7          | 297                       | 358            | 413            | 20,5         | 15,4        | 56                    | 61           | 55           | -1,8                    | Estável                |
| Presidente Olegário   | 19.627            | 11,2          | 252                       | 270            | 292            | 7,1          | 8,1         | 33                    | 18           | 22           | -33,3                   | Em baixa               |
| Bonfinópolis de Minas | 5.444             | 37,7          | 213                       | 215            | 216            | 0,9          | 0,5         | 8                     | 2            | 1            | -87,5                   | Em baixa               |
| Lagamar               | 7.600             | 22,4          | 186                       | 195            | 208            | 4,8          | 6,7         | 16                    | 9            | 13           | -18,8                   | Em baixa               |
| Varjão de Minas       | 7.138             | 17,1          | 150                       | 173            | 204            | 15,3         | 17,9        | 28                    | 23           | 31           | 10,7                    | Estável                |
| Riachinho             | 8.134             | 21,8          | 177                       | 177            | 181            | 0,0          | 2,3         | 0                     | 0            | 4            | NA                      | NA                     |
| Arinos                | 17.862            | 9,5           | 173                       | 175            | 177            | 1,2          | 1,1         | 3                     | 2            | 2            | -33,3                   | Em baixa               |
| Formoso               | 9.688             | 17,3          | 169                       | 170            | 173            | 0,6          | 1,8         | 1                     | 1            | 3            | 200,0                   | Em alta                |
| Guarda-Mor            | 6.569             | 23,9          | 158                       | 161            | 168            | 1,9          | 4,3         | 1                     | 3            | 7            | 600,0                   | Em alta                |
| Tiros                 | 6.424             | 19,0          | 141                       | 147            | 158            | 4,3          | 7,5         | 19                    | 6            | 11           | -42,1                   | Em baixa               |
| Chapada Gaúcha        | 13.953            | 8,5           | 118                       | 127            | 148            | 7,6          | 16,5        | -1                    | 9            | 21           | -2200,0                 | Em baixa               |
| Dom Bosco             | 3.655             | 29,3          | 124                       | 126            | 134            | 1,6          | 6,3         | 17                    | 2            | 8            | -52,9                   | Em baixa               |
| Matutina              | 3.741             | 28,6          | 109                       | 113            | 118            | 3,7          | 4,4         | 2                     | 4            | 5            | 150                     | Em alta                |
| <b>Macrorregião</b>   | <b>710.130</b>    | <b>40,3</b>   | <b>24.833</b>             | <b>26.528</b>  | <b>28.595</b>  | <b>6,8</b>   | <b>7,8</b>  | <b>206</b>            | <b>242</b>   | <b>295</b>   | <b>43,4</b>             | <b>Em alta</b>         |
| <b>Minas Gerais</b>   | <b>21.292.666</b> | <b>37,6</b>   | <b>726.198</b>            | <b>763.087</b> | <b>800.076</b> | <b>5,1</b>   | <b>4,8</b>  | <b>6.183</b>          | <b>5.270</b> | <b>5.284</b> | <b>-14,5</b>            | <b>Estável</b>         |

Fonte: SIVEP-Gripe, ESUS, GAL, Laboratórios Privados, Farmácias Privadas, acesso em 13/02/2021.

Nota: Dados organizados em ordem decrescente da variação percentual de novos casos em 14 dias.

Até a 3ª semana epidemiológica de 2021 foram confirmados em Minas Gerais 3.987 casos de residentes de fora do Estado, perfazendo um total de casos de Covid-19 confirmados em Minas Gerais de 804.063.

NA = não se aplica ou sem informação.

## 2.10 – Macrorregião Leste do Sul

A Macrorregião Leste do Sul apresentou a segunda maior queda no número médio de notificações de novos casos de Covid-19 em 14 dias. O número médio de novos registros da doença (dado pela média móvel de sete dias) no dia 13 de fevereiro de 2021 (6ª semana epidemiológica) na Macrorregião foi 149. Como duas semanas antes o quantitativo havia sido de 231, houve diminuição de 35,4% (Figura 11). Portanto, a Macrorregião mostra tendência de baixa no número de novos casos. No acumulado das semanas epidemiológicas consideradas, o estoque de casos passou de 23.517 (4ª) para 24.812 (5ª) e 25.856 (6ª) – variação de 5,5% e 4,2%, nessa ordem – incrementos superior e inferior, nessa ordem, às médias estaduais.



**Figura 11. Evolução do número diário de novos casos de Covid-19 e média móvel de 7 dias – Macrorregião Leste do Sul**

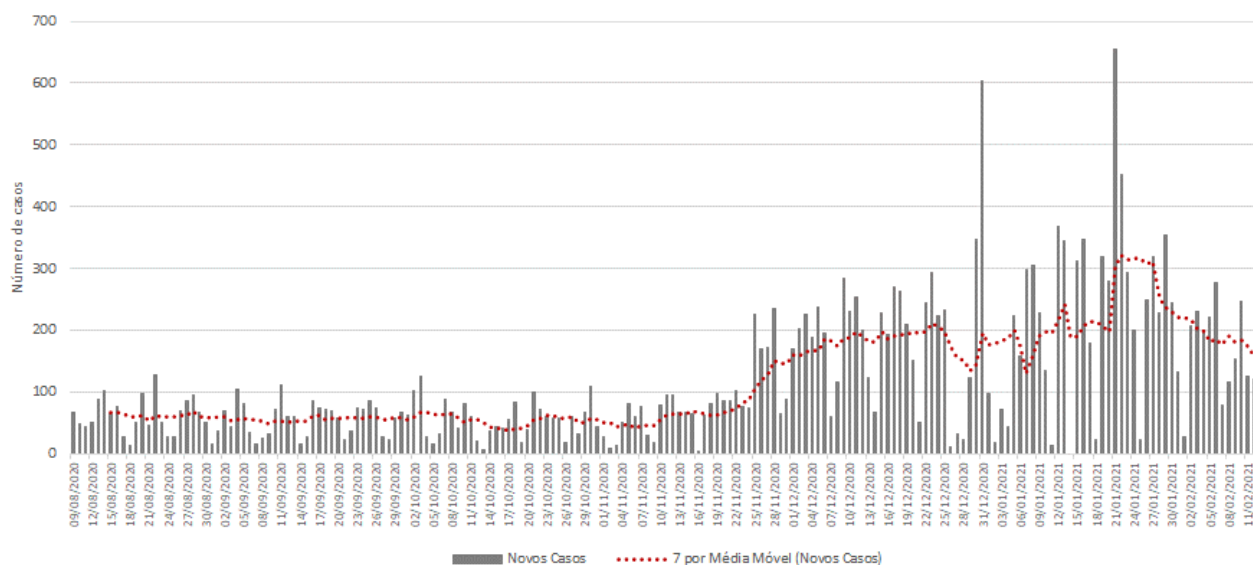

Fonte: SIVEP-Gripe, ESUS, GAL, Laboratórios Privados, Farmácias Privadas, acesso em 13/02/2021.

Os municípios de Manhuaçu (15,6%), Viçosa (12,1%) e Ponte Nova (11,4%) e registraram o maior volume de casos até a 6ª semana, ao passo que Araponga, Alto Caparaó e Reduto os menores acumulados. Entre os municípios selecionados, os mais elevados incrementos no número de novos casos de Covid-19, em 14 dias, foram observados em Abre Campo e Raul Soares, enquanto as maiores quedas em Simonésia, Manhumirim e Araponga (Tabela 14).

Em Manhuaçu, entre a 4ª e a 5ª semana, o número de casos saltou de 3.638 para 3.859 (incremento de 6,1%). Nos últimos sete dias foi para 4.040 (acréscimo de 4,7%). A média móvel de novos registros decresceu 36,0% em 14 dias (em baixa). Em Viçosa, o crescimento do número de registros da doença foi de 8,1% entre a 4ª e 5ª semana e de 5,7% entre a 5ª e 6ª. A média móvel de novos registros decresceu 22,9% em 14 dias (em baixa). Ponte Nova, terceiro município com o maior acumulado de infectados da Macrorregião, registrou 2.952 casos de Covid-19 na 6ª semana epidemiológica, com taxas de variação de 4,5% e 3,6%, respectivamente, entre a 4ª e 5ª semanas e entre 5ª e 6ª semana. Lajinha, na quarta posição, apresentou acréscimo de 2,8% no número acumulado de registros nos últimos sete dias. O número médio de novos casos em 14 dias sofreu decremento de 50,0% (em baixa). Do grupo dos 25 municípios com maior número acumulado de registros, Lajinha (67,4) e Chalé (58,4) apresentaram os maiores números de casos por mil habitantes, enquanto Alvinópolis (17,3) e Rio Casca (17,7) os menores.

**Tabela 14. Distribuição de casos acumulados de Covid-19 e média móvel de 7 dias dos 25 municípios com maior número de notificações – Semanas epidemiológicas 4ª, 5ª e 6ª – Macrorregião Leste do Sul**

| Municípios           | População         | Casos por mil | Número acumulado de casos |                |                |              |             | Média móvel de 7 dias |              |              |                         | Situação em 14/02/2021 |
|----------------------|-------------------|---------------|---------------------------|----------------|----------------|--------------|-------------|-----------------------|--------------|--------------|-------------------------|------------------------|
|                      |                   |               | Semana                    |                |                | Variação (%) |             | Semana                |              |              | Variação em 14 dias (%) |                        |
|                      |                   |               | Até a 4ª                  | Até a 5ª       | Até a 6ª       | 5ª sobre 4ª  | 6ª sobre 5ª | 4ª                    | 5ª           | 6ª           |                         |                        |
| Manhuaçu             | 91.169            | 36,8          | 3.638                     | 3.859          | 4.040          | 6,1          | 4,7         | 283                   | 221          | 181          | -36,0                   | Em baixa               |
| Viçosa               | 79.388            | 31,8          | 2.739                     | 2.962          | 3.130          | 8,1          | 5,7         | 218                   | 223          | 168          | -22,9                   | Em baixa               |
| Ponte Nova           | 59.875            | 43,6          | 2.726                     | 2.850          | 2.952          | 4,5          | 3,6         | 118                   | 124          | 102          | -13,6                   | Estável                |
| Lajinha              | 19.918            | 67,6          | 1.426                     | 1.451          | 1.491          | 1,8          | 2,8         | 80                    | 25           | 40           | -50,0                   | Em baixa               |
| Manhumirim           | 22.802            | 46,3          | 1.112                     | 1.129          | 1.139          | 1,5          | 0,9         | 57                    | 17           | 10           | -82,5                   | Em baixa               |
| Ipanema              | 20.000            | 42,7          | 910                       | 944            | 965            | 3,7          | 2,2         | 56                    | 34           | 21           | -62,5                   | Em baixa               |
| Mutum                | 26.961            | 28,2          | 786                       | 823            | 838            | 4,7          | 1,8         | 27                    | 37           | 15           | -44,4                   | Em baixa               |
| Raul Soares          | 23.711            | 26,8          | 661                       | 695            | 742            | 5,1          | 6,8         | 25                    | 34           | 47           | 88,0                    | Em alta                |
| Santa Margarida      | 16.302            | 36,9          | 628                       | 649            | 671            | 3,3          | 3,4         | 27                    | 21           | 22           | -18,5                   | Em baixa               |
| Matipó               | 19.005            | 28,0          | 554                       | 585            | 604            | 5,6          | 3,2         | 21                    | 31           | 19           | -9,5                    | Estável                |
| Simonésia            | 19.736            | 21,1          | 532                       | 553            | 571            | 3,9          | 3,3         | 115                   | 21           | 18           | -84,3                   | Em baixa               |
| Urucânia             | 10.345            | 39,0          | 448                       | 503            | 515            | 12,3         | 2,4         | 45                    | 55           | 12           | -73,3                   | Em baixa               |
| Durandé              | 7.870             | 45,9          | 409                       | 445            | 513            | 8,8          | 15,3        | 48                    | 36           | 68           | 41,7                    | Em alta                |
| São João do Manhuaçu | 11.674            | 39,9          | 473                       | 481            | 489            | 1,7          | 1,7         | 7                     | 8            | 8            | 14,3                    | Estável                |
| Alto Jequitibá       | 8.301             | 42,2          | 363                       | 384            | 394            | 5,8          | 2,6         | 13                    | 21           | 10           | -23,1                   | Em baixa               |
| Chalé                | 5.699             | 58,4          | 349                       | 369            | 389            | 5,7          | 5,4         | 16                    | 20           | 20           | 25,0                    | Em alta                |
| Santana do Manhuaçu  | 8.667             | 33,3          | 337                       | 358            | 368            | 6,2          | 2,8         | 48                    | 21           | 10           | -79,2                   | Em baixa               |
| Rio Casca            | 13.473            | 17,7          | 282                       | 313            | 341            | 11,0         | 8,9         | 43                    | 31           | 28           | -34,9                   | Em baixa               |
| Abre Campo           | 13.444            | 18,7          | 261                       | 302            | 334            | 15,7         | 10,6        | 10                    | 41           | 32           | 220,0                   | Em alta                |
| Porto Firme          | 11.348            | 20,2          | 260                       | 282            | 295            | 8,5          | 4,6         | 31                    | 22           | 13           | -58,1                   | Em baixa               |
| Caputira             | 9.308             | 23,6          | 260                       | 275            | 283            | 5,8          | 2,9         | 40                    | 15           | 8            | -80,0                   | Em baixa               |
| Alvinópolis          | 15.169            | 17,3          | 273                       | 280            | 282            | 2,6          | 0,7         | 11                    | 7            | 2            | -81,8                   | Em baixa               |
| Reduto               | 7.201             | 30,7          | 243                       | 250            | 258            | 2,9          | 3,2         | 22                    | 7            | 8            | -63,6                   | Em baixa               |
| Alto Caparaó         | 5.894             | 37,3          | 238                       | 247            | 252            | 3,8          | 2,0         | 18                    | 9            | 5            | -72,2                   | Em baixa               |
| Araponga             | 8.453             | 24,8          | 221                       | 227            | 229            | 2,7          | 0,9         | 11                    | 6            | 2            | -81,8                   | Em baixa               |
| <b>Macrorregião</b>  | <b>697.476</b>    | <b>37,1</b>   | <b>23.517</b>             | <b>24.812</b>  | <b>25.856</b>  | <b>5,5</b>   | <b>4,2</b>  | <b>231</b>            | <b>185</b>   | <b>149</b>   | <b>-35,4</b>            | <b>Em baixa</b>        |
| <b>Minas Gerais</b>  | <b>21.292.666</b> | <b>37,6</b>   | <b>726.198</b>            | <b>763.087</b> | <b>800.076</b> | <b>5,1</b>   | <b>4,8</b>  | <b>6.183</b>          | <b>5.270</b> | <b>5.284</b> | <b>-14,5</b>            | <b>Estável</b>         |

Fonte: SIVEP-Gripe, ESUS, GAL, Laboratórios Privados, Farmácias Privadas, acesso em 13/02/2021.

Nota: Dados organizados em ordem decrescente da variação percentual de novos casos em 14 dias.

Até a 3ª semana epidemiológica de 2021 foram confirmados em Minas Gerais 3.987 casos de residentes de fora do Estado, perfazendo um total de casos de Covid-19 confirmados em Minas Gerais de 804.063.

NA = não se aplica ou sem informação.

## 2.11 – Macrorregião Nordeste

Entre as Macrorregiões de Saúde com queda no número médio de notificações de novos casos de Covid-19 em 14 dias, a Nordeste ficou em sétimo lugar. A média de novos registros da doença (dado pela média móvel de sete dias) no dia 13 de fevereiro de 2021 (6ª semana epidemiológica) na Macrorregião foi 157. Como duas semanas antes o quantitativo havia sido de 208, houve diminuição de 24,6% (Figura 12). Portanto, a Macrorregião mostra tendência de baixa no número de novos casos. No acumulado das semanas epidemiológicas consideradas, o estoque de casos passou de 25.852 (4ª) para 27.402 (5ª) e 28.499 (6ª) – variação de 6,0% e 4,0%, nessa ordem – superior e inferior às médias estaduais.

**Figura 12. Evolução do número diário de novos casos de Covid-19 e média móvel de 7 dias - Macrorregião Nordeste**

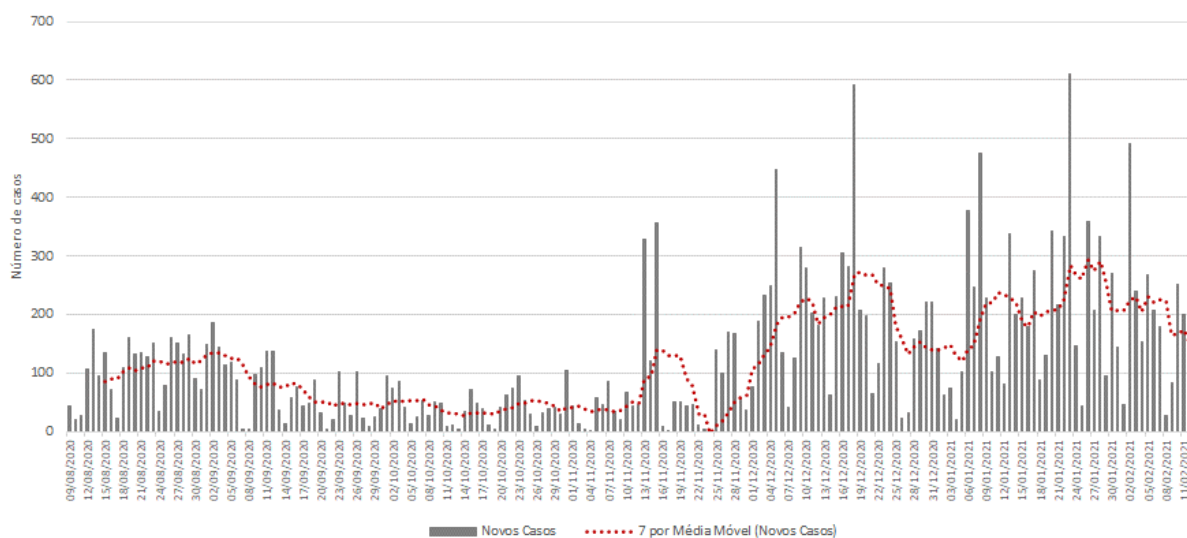

Fonte: SIVEP-Gripe, ESUS, GAL, Laboratórios Privados, Farmácias Privadas, acesso em 13/02/2021.

Os municípios de Teófilo Otoni (21,4%), Nanuque (8,5%) e Almenara (7,5%) registraram o maior volume de casos até a 6ª semana, ao passo que Joaíma, Mata Verde, Serra dos Aimorés os menores acumulados - não responderam por 1,3% cada do total de casos. Apesar da pouca representatividade do estoque de casos de Covid-19 em Serra dos Aimorés, o município teve a maior variação no contingente de novos casos de Covid-19, entre os municípios selecionados, no período de 14 dias, seguido por Almenara e Padre Paraíso. As maiores quedas ocorreram em Poté, Itaobim e Medina (Tabela 15).

Em Teófilo Otoni, entre a 4ª e a 5ª semana, o número de casos saltou de 5.659 para 5.876 (incremento de 3,8%). Nos últimos sete dias foi para 6.116 (acréscimo de 4,1%). A média móvel de novos registros aumentou 3,0% em 14 dias (estável). Em Nanuque, o crescimento do número de registros da doença foi de 3,2% entre a 4ª e 5ª semana e de 3,7% entre a 5ª e 6ª. A média móvel de novos registros decresceu 29,0% em 14 dias (em baixa). Almenara, terceiro município com o maior acumulado de infectados da Macrorregião, registrou 164 novos casos de Covid-19 na 6ª semana epidemiológica, contra 63 novos casos na 4ª, representando um incremento médio de 160,3% em 14 dias. Em Novo Cruzeiro, na quarta posição, houve acréscimo de 0,9% no número acumulado de registros nos últimos sete dias (de 1.059 para 1.067). O número médio de novos casos em 14 dias sofreu decréscimo de 38,5% (em baixa). Do grupo dos 25 municípios com maior número acumulado de registros, Bandeira (82,7) e Catuji (58,8) apresentaram os maiores números de casos por mil habitantes, enquanto Jequitinhonha (9,4) e Itambacuri (13,0) os menores.

**Tabela 15. Distribuição de casos acumulados de Covid-19 e média móvel de 7 dias dos 25 municípios com maior número de notificações – Semanas epidemiológicas 4ª, 5ª e 6ª – Macrorregião Nordeste**

| Municípios               | População         | Casos por mil | Número acumulado de casos |                |                |              |             | Média móvel de 7 dias |              |              |                         | Situação em 14/02/2021 |
|--------------------------|-------------------|---------------|---------------------------|----------------|----------------|--------------|-------------|-----------------------|--------------|--------------|-------------------------|------------------------|
|                          |                   |               | Semana                    |                |                | Variação (%) |             | Semana                |              |              | Variação em 14 dias (%) |                        |
|                          |                   |               | Até a 4ª                  | Até a 5ª       | Até a 6ª       | 5ª sobre 4ª  | 6ª sobre 5ª | 4ª                    | 5ª           | 6ª           |                         |                        |
| Teófilo Otoni            | 140.937           | 38,5          | 5.659                     | 5.876          | 6.116          | 3,8          | 4,1         | 233                   | 217          | 240          | 3,0                     | Estável                |
| Nanuque                  | 40.665            | 53,2          | 2.288                     | 2.362          | 2.450          | 3,2          | 3,7         | 124                   | 74           | 88           | -29,0                   | Em baixa               |
| Almenara                 | 42.143            | 44,4          | 1.935                     | 1.982          | 2.146          | 2,4          | 8,3         | 63                    | 47           | 164          | 160,3                   | Em alta                |
| Novo Cruzeiro            | 31.335            | 33,1          | 1.050                     | 1.059          | 1.067          | 0,9          | 0,8         | 13                    | 9            | 8            | -38,5                   | Em baixa               |
| Carlos Chagas            | 18.674            | 40,2          | 841                       | 919            | 1.001          | 9,3          | 8,9         | 90                    | 78           | 82           | -8,9                    | Estável                |
| Pedra Azul               | 24.329            | 33,9          | 849                       | 868            | 879            | 2,2          | 1,3         | 25                    | 19           | 11           | -56,0                   | Em baixa               |
| Padre Paraíso            | 20.252            | 29,9          | 653                       | 716            | 776            | 9,6          | 8,4         | 47                    | 63           | 60           | 27,7                    | Em alta                |
| Jequitinhonha            | 25.474            | 9,4           | 240                       | 701            | 747            | 192,1        | 6,6         | 0                     | 461          | 46           | NA                      | NA                     |
| Itaobim                  | 21.029            | 28,3          | 634                       | 712            | 714            | 12,3         | 0,3         | 39                    | 78           | 2            | -94,9                   | Em baixa               |
| Santo Antônio do Jacinto | 11.604            | 53,3          | 621                       | 626            | 628            | 0,8          | 0,3         | 2                     | 5            | 2            | 0,0                     | Estável                |
| Ataléia                  | 12.678            | 34,9          | 513                       | 561            | 621            | 9,4          | 10,7        | 71                    | 48           | 60           | -15,5                   | Em baixa               |
| Medina                   | 20.759            | 14,7          | 562                       | 573            | 595            | 2,0          | 3,8         | 256                   | 11           | 22           | -91,4                   | Em baixa               |
| Caraiá                   | 23.780            | 18,4          | 502                       | 552            | 585            | 10,0         | 6,0         | 64                    | 50           | 33           | -48,4                   | Em baixa               |
| Jacinto                  | 12.323            | 41,1          | 526                       | 553            | 557            | 5,1          | 0,7         | 19                    | 27           | 4            | -78,9                   | Em baixa               |
| Águas Formosas           | 19.247            | 24,1          | 491                       | 533            | 556            | 8,6          | 4,3         | 28                    | 42           | 23           | -17,9                   | Em baixa               |
| Jordânia                 | 10.842            | 44,6          | 510                       | 531            | 544            | 4,1          | 2,4         | 26                    | 21           | 13           | -50,0                   | Em baixa               |
| Malacacheta              | 18.602            | 25,7          | 489                       | 511            | 520            | 4,5          | 1,8         | 10                    | 22           | 9            | -10,0                   | Estável                |
| Poté                     | 16.616            | 23,6          | 409                       | 425            | 425            | 3,9          | 0,0         | 17                    | 16           | 0            | -100,0                  | Em baixa               |
| Bandeira                 | 4.766             | 82,7          | 399                       | 402            | 404            | 0,8          | 0,5         | 5                     | 3            | 2            | -60,0                   | Em baixa               |
| Catuji                   | 6.257             | 58,8          | 368                       | 373            | 378            | 1,4          | 1,3         | 0                     | 5            | 5            | NA                      | NA                     |
| Itambacuri               | 23.209            | 13,0          | 336                       | 366            | 378            | 8,9          | 3,3         | 34                    | 30           | 12           | -64,7                   | Em baixa               |
| Machacalis               | 7.111             | 46,3          | 344                       | 354            | 362            | 2,9          | 2,3         | 15                    | 10           | 8            | -46,7                   | Em baixa               |
| Serra dos Aimorés        | 8.713             | 39,9          | 349                       | 354            | 358            | 1,4          | 1,1         | 1                     | 5            | 4            | 300,0                   | Em alta                |
| Mata Verde               | 8.644             | 39,3          | 340                       | 340            | 346            | 0,0          | 1,8         | 0                     | 0            | 6            | NA                      | NA                     |
| Joáima                   | 15.455            | 20,6          | 318                       | 328            | 338            | 3,1          | 3,0         | 0                     | 10           | 10           | NA                      | NA                     |
| <b>Macrorregião</b>      | <b>834.540</b>    | <b>34,1</b>   | <b>25.852</b>             | <b>27.402</b>  | <b>28.499</b>  | <b>6,0</b>   | <b>4,0</b>  | <b>208</b>            | <b>221</b>   | <b>157</b>   | <b>-24,6</b>            | <b>Em baixa</b>        |
| <b>Minas Gerais</b>      | <b>21.292.666</b> | <b>37,6</b>   | <b>726.198</b>            | <b>763.087</b> | <b>800.076</b> | <b>5,1</b>   | <b>4,8</b>  | <b>6.183</b>          | <b>5.270</b> | <b>5.284</b> | <b>-14,5</b>            | <b>Estável</b>         |

Fonte: SIVEP-Gripe, ESUS, GAL, Laboratórios Privados, Farmácias Privadas, acesso em 13/02/2021.

Nota: Dados organizados em ordem decrescente da variação percentual de novos casos em 14 dias.

Até a 3ª semana epidemiológica de 2021 foram confirmados em Minas Gerais 3.987 casos de residentes de fora do Estado, perfazendo um total de casos de Covid-19 confirmados em Minas Gerais de 804.063.

NA = não se aplica ou sem informação.

## 2.12 – A Macrorregião Triângulo do Sul

A Macrorregião de Saúde Triângulo do Sul apresentou a terceira maior variação no número médio de notificações de novos casos de Covid-19 em 14 dias. O número médio de novos registros da doença (dado pela média móvel de sete dias) no dia 13 de fevereiro de 2021 (6ª semana epidemiológica) na Macrorregião foi 234. Como duas semanas antes o quantitativo havia sido de 226, houve acréscimo de 3,4% (Figura 13). Portanto, a Macrorregião mostra tendência de estabilidade no número de novos casos. No acumulado das semanas epidemiológicas consideradas, o estoque de casos passou de 30.189 (4ª) para 32.028 (5ª) e 33.664 (6ª) – variação 6,1% e 5,1%, nessa ordem – incrementos superiores às médias estaduais.

**Figura 13. Evolução do número diário de novos casos de Covid-19 e média móvel de 7 dias – Macrorregião Triângulo do Sul**

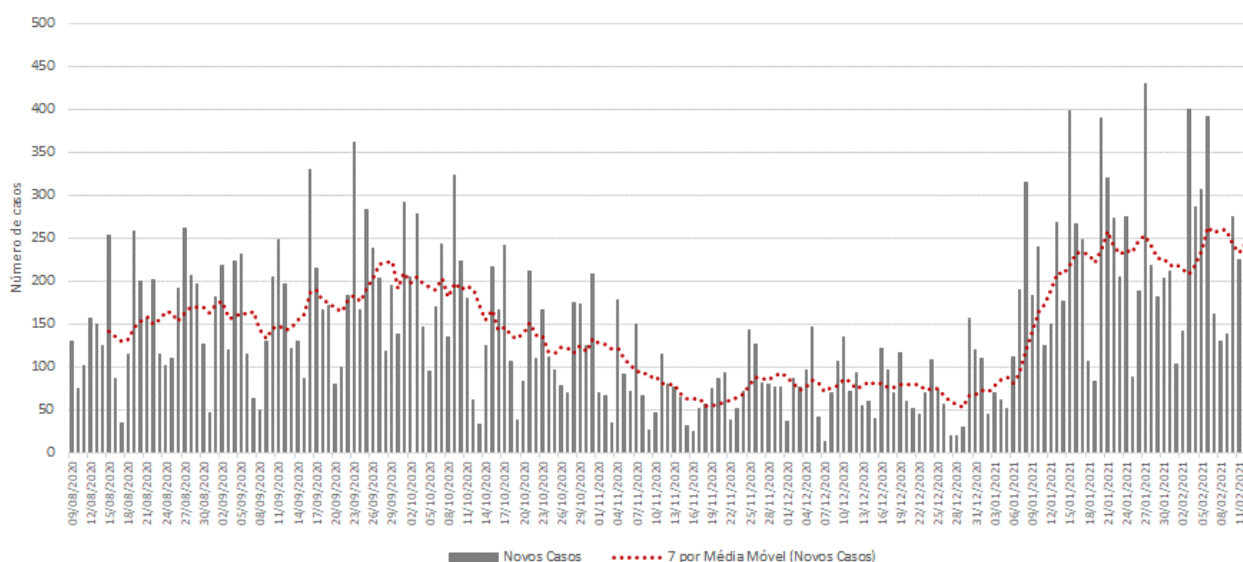

Fonte: SIVEP-Gripe, ESUS, GAL, Laboratórios Privados, Farmácias Privadas, acesso em 13/02/2021.

Os municípios de Uberaba (40,7%), Araxá (14,7%) e Frutal (9,5%) registraram o maior volume de casos até a 6ª semana, ao passo que Pratinha, Pedrinópolis e União de Minas os menores acumulados - não responderam por 0,5% cada do total de casos. Comendador Gomes, Pirajuba, Perdizes e Carneirinho se destacaram com as maiores variações em duas semanas, enquanto Pratinha, Conquista e Tapira as mais baixas (Tabela 16).

Em Uberaba, entre a 4ª e a 5ª semana, o número de casos saltou de 12.278 para 13.098 (incremento de 6,7%). Nos últimos sete dias foi para 13.718 (acréscimo de 4,7%). A média móvel de novos registros diminuiu 3,6% em 14 dias (estável). Em Araxá, o crescimento do número de registros da doença foi de 7,6% entre a 4ª e 5ª semana e de 7,4% entre a 5ª e 6ª. A média móvel de novos registros aumentou 23,7% em 14 dias (em alta). Frutal, terceiro município com o maior acumulado de infectados da Macrorregião, registrou 3.220 casos de Covid-19 na 6ª semana epidemiológica, com taxas de variação de 4,6% e 4,7%, respectivamente, entre a 4ª e 5ª semana e entre 5ª e 6ª semana. Iturama, na quarta posição, apresentou acréscimo de 5,1% no número acumulado de registros nos últimos sete dias (de 1.739 para 1.828). O número médio de novos casos em 14 dias sofreu acréscimo de 53,4% (em alta). Do grupo dos 25 municípios com maior número acumulado de registros, Comendador Gomes (66,3) e Frutal (53,7) apresentaram os maiores números de casos por mil habitantes, enquanto Campos Altos (25,4) e Itapagipe (28,4) os menores.

**Tabela 16. Distribuição de casos acumulados de Covid-19 e média móvel de 7 dias dos 25 municípios com maior número de notificações – Semanas epidemiológicas 4ª, 5ª e 6ª – Macrorregião Triângulo do Sul**

| Municípios             | População         | Casos por mil | Número acumulado de casos |                |                |              |             | Média móvel de 7 dias |              |              |                         | Situação em 14/02/2021 |
|------------------------|-------------------|---------------|---------------------------|----------------|----------------|--------------|-------------|-----------------------|--------------|--------------|-------------------------|------------------------|
|                        |                   |               | Semana                    |                |                | Variação (%) |             | Semana                |              |              | Variação em 14 dias (%) |                        |
|                        |                   |               | Até a 4ª                  | Até a 5ª       | Até a 6ª       | 5ª sobre 4ª  | 6ª sobre 5ª | 4ª                    | 5ª           | 6ª           |                         |                        |
| Uberaba                | 337.092           | 40,7          | 12.278                    | 13.098         | 13.718         | 6,7          | 4,7         | 643                   | 820          | 620          | -3,6                    | Estável                |
| Araxá                  | 107.337           | 46,3          | 4.303                     | 4.630          | 4.974          | 7,6          | 7,4         | 278                   | 327          | 344          | 23,7                    | Em alta                |
| Frutal                 | 60.012            | 53,7          | 2.940                     | 3.076          | 3.220          | 4,6          | 4,7         | 151                   | 136          | 144          | -4,6                    | Estável                |
| Iturama                | 39.690            | 46,1          | 1.612                     | 1.739          | 1.828          | 7,9          | 5,1         | 58                    | 127          | 89           | 53,4                    | Em alta                |
| Conceição das Alagoas  | 28.346            | 49,9          | 1.305                     | 1.356          | 1.415          | 3,9          | 4,4         | 50                    | 51           | 59           | 18,0                    | Em alta                |
| Sacramento             | 26.374            | 48,5          | 1.214                     | 1.232          | 1.279          | 1,5          | 3,8         | 46                    | 18           | 47           | 2,2                     | Estável                |
| Ibiá                   | 25.358            | 43,5          | 995                       | 1.048          | 1.102          | 5,3          | 5,2         | 100                   | 53           | 54           | -46,0                   | Em baixa               |
| Fronteira              | 18.492            | 35,4          | 544                       | 611            | 654            | 12,3         | 7,0         | 30                    | 67           | 43           | 43,3                    | Em alta                |
| Santa Juliana          | 14.255            | 39,8          | 545                       | 557            | 568            | 2,2          | 2,0         | 12                    | 12           | 11           | -8,3                    | Estável                |
| Perdizes               | 16.321            | 34,0          | 505                       | 516            | 555            | 2,2          | 7,6         | 14                    | 11           | 39           | 178,6                   | Em alta                |
| Delta                  | 10.768            | 50,2          | 526                       | 536            | 541            | 1,9          | 0,9         | 4                     | 10           | 5            | 25,0                    | Em alta                |
| Planura                | 12.292            | 41,7          | 467                       | 494            | 512            | 5,8          | 3,6         | 34                    | 27           | 18           | -47,1                   | Em baixa               |
| Itapagipe              | 15.379            | 28,4          | 397                       | 413            | 437            | 4,0          | 5,8         | 17                    | 16           | 24           | 41,2                    | Em alta                |
| Campos Altos           | 15.563            | 25,4          | 293                       | 361            | 395            | 23,2         | 9,4         | 32                    | 68           | 34           | 6,3                     | Estável                |
| Limeira do Oeste       | 7.589             | 49,3          | 357                       | 362            | 374            | 1,4          | 3,3         | 8                     | 5            | 12           | 50,0                    | Em alta                |
| Carneirinho            | 10.066            | 32,0          | 275                       | 298            | 322            | 8,4          | 8,1         | 12                    | 23           | 24           | 100,0                   | Em alta                |
| Campo Florido          | 8.269             | 36,8          | 268                       | 289            | 304            | 7,8          | 5,2         | 13                    | 21           | 15           | 15,4                    | Em alta                |
| Conquista              | 6.969             | 35,7          | 244                       | 248            | 249            | 1,6          | 0,4         | 6                     | 4            | 1            | -83,3                   | Em baixa               |
| Comendador Gomes       | 3.120             | 66,3          | 191                       | 195            | 207            | 2,1          | 6,2         | 1                     | 4            | 12           | 1100,0                  | Em alta                |
| Pirajuba               | 6.348             | 31,7          | 187                       | 191            | 201            | 2,1          | 5,2         | 3                     | 4            | 10           | 233,3                   | Em alta                |
| São Francisco de Sales | 6.274             | 29,2          | 175                       | 180            | 183            | 2,9          | 1,7         | 10                    | 5            | 3            | -70,0                   | Em baixa               |
| Tapira                 | 4.832             | 33,5          | 145                       | 154            | 162            | 6,2          | 5,2         | 30                    | 9            | 8            | -73,3                   | Em baixa               |
| União de Minas         | 4.284             | 31,7          | 129                       | 132            | 136            | 2,3          | 3,0         | 8                     | 3            | 4            | -50,0                   | Em baixa               |
| Pedrinópolis           | 3.643             | 31,8          | 97                        | 104            | 116            | 7,2          | 11,5        | 12                    | 7            | 12           | 0,0                     | Estável                |
| Pratinha               | 3.631             | 30,8          | 104                       | 111            | 112            | 6,7          | 0,9         | 6                     | 7            | 1            | -83,3                   | Em baixa               |
| <b>Macrorregião</b>    | <b>798.341</b>    | <b>42,2</b>   | <b>30.189</b>             | <b>32.028</b>  | <b>33.664</b>  | <b>6,1</b>   | <b>5,1</b>  | <b>226</b>            | <b>263</b>   | <b>234</b>   | <b>3,4</b>              | <b>Estável</b>         |
| <b>Minas Gerais</b>    | <b>21.292.666</b> | <b>37,6</b>   | <b>726.198</b>            | <b>763.087</b> | <b>800.076</b> | <b>5,1</b>   | <b>4,8</b>  | <b>6.183</b>          | <b>5.270</b> | <b>5.284</b> | <b>-14,5</b>            | <b>Estável</b>         |

Fonte: SIVEP-Gripe, ESUS, GAL, Laboratórios Privados, Farmácias Privadas, acesso em 13/02/2021.

Nota: Dados organizados em ordem decrescente da variação percentual de novos casos em 14 dias.

Até a 3ª semana epidemiológica de 2021 foram confirmados em Minas Gerais 3.987 casos de residentes de fora do Estado, perfazendo um total de casos de Covid-19 confirmados em Minas Gerais de 804.063.

NA = não se aplica ou sem informação.

## 2.13 – Macrorregião Triângulo do Norte

A Macrorregião Triângulo do Norte ficou em segundo lugar em termos de variação no número médio de notificações de novos casos de Covid-19 em 14 dias, atrás somente da Noroeste. O número médio de novos registros da doença (dado pela média móvel de sete dias) no dia 13 de fevereiro de 2021 (6ª semana epidemiológica) na Macrorregião foi 790. Como duas semanas antes o quantitativo havia sido de 635, houve incremento de 24,4% (Figura 14). Portanto, a Macrorregião mostra tendência de alta no número de novos casos. No acumulado das semanas epidemiológicas consideradas, o estoque de casos passou de 79.156 (4ª) para 83.383 (5ª) e 88.915 (6ª) – variação de 5,3% e 6,6%, nessa ordem – incrementos superiores às médias estaduais.

**Figura 14. Evolução do número diário de novos casos de Covid-19 e média móvel de 7 dias – Macrorregião Triângulo do Norte**

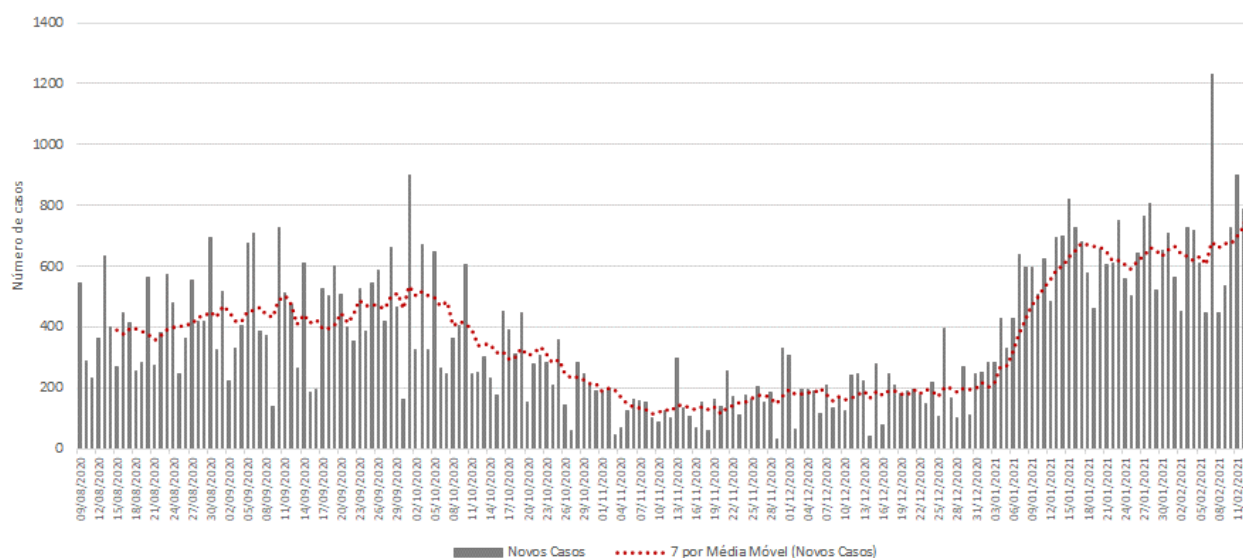

Fonte: SIVEP-Gripe, ESUS, GAL, Laboratórios Privados, Farmácias Privadas, acesso em 13/02/2021.

Os municípios de Uberlândia (68,4%), Araguari (8,2%) e Ituiutaba (6,4%) registraram o maior volume de casos até a 6ª semana, ao passo que Douradoquara, Gurinhatã e Cachoeira Dourada os menores acumulados - não alcançaram 0,2% cada do total de casos. Abadia dos Dourados, Iraí de Minas e Coromandel registraram os mais elevados incrementos no contingente de casos de Covid-19 no período de 14 dias. Romaria, Centralina e Cachoeira Dourada se destacaram com as menores variações em duas semanas (Tabela 17).

Em Uberlândia, entre a 4ª e a 5ª semana, o número de casos saltou de 54.731 para 57.290 (incremento de 4,7%). Nos últimos sete dias foi para 60.845 (acréscimo de 6,2%). A média móvel de novos registros aumentou 18,2% em 14 dias (em alta). Em Araguari, o crescimento do número de registros da doença foi de 5,3% entre a 4ª e 5ª semana e de 4,3% entre a 5ª e 6ª. A média móvel de novos registros diminuiu 29,3% em 14 dias (em baixa). Ituiutaba, terceiro município com o maior acumulado de infectados da Macrorregião, registrou 5.764 casos de Covid-19 na 6ª semana epidemiológica, com taxas de variação de 3,9% e 4,2%, respectivamente, entre a 4ª e 5ª semana e entre 5ª e 6ª semana. Patrocínio, na quarta posição, teve acréscimo de 10,4% no número acumulado de registros nos últimos sete dias (de 3.307 para 3.652). A média de novos casos em 14 dias sofreu incremento de 127,0% (em alta). Do grupo dos 25 municípios com maior número acumulado de registros, Araporã (162,3) e Uberlândia (87,0) apresentaram os maiores contingentes de casos por mil habitantes, enquanto Campina Verde (15,3) e Guritanã (15,8) os menores.

**Tabela 17. Distribuição de casos acumulados de Covid-19 e média móvel de 7 dias dos 25 municípios com maior número de notificações – Semanas epidemiológicas 4ª, 5ª e 6ª – Macrorregião Triângulo do Norte**

| Municípios            | População         | Casos por mil | Número acumulado de casos |                |                |              |             | Média móvel de 7 dias |              |              |                         | Situação em 14/02/2021 |
|-----------------------|-------------------|---------------|---------------------------|----------------|----------------|--------------|-------------|-----------------------|--------------|--------------|-------------------------|------------------------|
|                       |                   |               | Semana                    |                |                | Variação (%) |             | Semana                |              |              | Variação em 14 dias (%) |                        |
|                       |                   |               | Até a 4ª                  | Até a 5ª       | Até a 6ª       | 5ª sobre 4ª  | 6ª sobre 5ª | 4ª                    | 5ª           | 6ª           |                         |                        |
| Uberlândia            | 699.097           | 87,0          | 54.731                    | 57.290         | 60.845         | 4,7          | 6,2         | 3.008                 | 2.559        | 3.555        | 18,2                    | Em alta                |
| Araguari              | 117.825           | 62,6          | 6.722                     | 7.076          | 7.378          | 5,3          | 4,3         | 427                   | 354          | 302          | -29,3                   | Em baixa               |
| Ituiutaba             | 105.255           | 54,8          | 5.325                     | 5.532          | 5.764          | 3,9          | 4,2         | 244                   | 207          | 232          | -4,9                    | Estável                |
| Patrocínio            | 91.449            | 39,9          | 3.055                     | 3.307          | 3.652          | 8,2          | 10,4        | 152                   | 252          | 345          | 127,0                   | Em alta                |
| Monte Carmelo         | 47.931            | 31,5          | 936                       | 1.242          | 1.509          | 32,7         | 21,5        | 74                    | 306          | 267          | 260,8                   | Em alta                |
| Araporã               | 6.931             | 162,3         | 1.076                     | 1.099          | 1.125          | 2,1          | 2,4         | 15                    | 23           | 26           | 73,3                    | Em alta                |
| Tupaciguara           | 25.398            | 39,6          | 893                       | 940            | 1.007          | 5,3          | 7,1         | 114                   | 47           | 67           | -41,2                   | Em baixa               |
| Monte Alegre de Minas | 21.236            | 45,3          | 889                       | 913            | 961            | 2,7          | 5,3         | 63                    | 24           | 48           | -23,8                   | Em baixa               |
| Capinópolis           | 16.234            | 58,1          | 840                       | 876            | 944            | 4,3          | 7,8         | 27                    | 36           | 68           | 151,9                   | Em alta                |
| Coromandel            | 27.966            | 33,6          | 429                       | 584            | 940            | 36,1         | 61,0        | 39                    | 155          | 356          | 812,8                   | Em alta                |
| Prata                 | 28.017            | 33,2          | 863                       | 894            | 930            | 3,6          | 4,0         | 27                    | 31           | 36           | 33,3                    | Em alta                |
| Santa Vitória         | 19.872            | 37,4          | 678                       | 714            | 743            | 5,3          | 4,1         | 63                    | 36           | 29           | -54,0                   | Em baixa               |
| Canápolis             | 12.201            | 43,8          | 507                       | 524            | 535            | 3,4          | 2,1         | 21                    | 17           | 11           | -47,6                   | Em baixa               |
| Nova Ponte            | 15.800            | 32,5          | 474                       | 501            | 513            | 5,7          | 2,4         | 24                    | 27           | 12           | -50,0                   | Em baixa               |
| Centralina            | 10.346            | 35,7          | 351                       | 360            | 369            | 2,6          | 2,5         | 25                    | 9            | 9            | -64,0                   | Em baixa               |
| Campina Verde         | 19.752            | 15,3          | 239                       | 275            | 302            | 15,1         | 9,8         | 26                    | 36           | 27           | 3,8                     | Estável                |
| Iraí de Minas         | 7.027             | 30,9          | 176                       | 192            | 217            | 9,1          | 13,0        | 2                     | 16           | 25           | 1150,0                  | Em alta                |
| Indianópolis          | 6.951             | 31,1          | 175                       | 206            | 216            | 17,7         | 4,9         | 8                     | 31           | 10           | 25,0                    | Em alta                |
| Ipiacu                | 4.225             | 47,3          | 151                       | 175            | 200            | 15,9         | 14,3        | 48                    | 24           | 25           | -47,9                   | Em baixa               |
| Abadia dos Dourados   | 7.006             | 26,3          | 112                       | 121            | 184            | 8,0          | 52,1        | 2                     | 9            | 63           | 3050,0                  | Em alta                |
| Estrela do Sul        | 8.018             | 20,1          | 147                       | 156            | 161            | 6,1          | 3,2         | 11                    | 9            | 5            | -54,5                   | Em baixa               |
| Romaria               | 3.520             | 36,1          | 120                       | 127            | 127            | 5,8          | 0,0         | 8                     | 7            | 0            | -100,0                  | Em baixa               |
| Cachoeira Dourada     | 2.706             | 36,2          | 88                        | 93             | 98             | 5,7          | 5,4         | 12                    | 5            | 5            | -58,3                   | Em baixa               |
| Gurinhatã             | 5.577             | 15,8          | 85                        | 86             | 88             | 1,2          | 2,3         | 2                     | 1            | 2            | 0,0                     | Estável                |
| Douradoquara          | 1.912             | 21,4          | 34                        | 37             | 41             | 8,8          | 10,8        | 2                     | 3            | 4            | 100,0                   | Em alta                |
| <b>Macrorregião</b>   | <b>1.316.731</b>  | <b>67,5</b>   | <b>79.156</b>             | <b>83.383</b>  | <b>88.915</b>  | <b>5,3</b>   | <b>6,6</b>  | <b>635</b>            | <b>604</b>   | <b>790</b>   | <b>24,4</b>             | <b>Em alta</b>         |
| <b>Minas Gerais</b>   | <b>21.292.666</b> | <b>37,6</b>   | <b>726.198</b>            | <b>763.087</b> | <b>800.076</b> | <b>5,1</b>   | <b>4,8</b>  | <b>6.183</b>          | <b>5.270</b> | <b>5.284</b> | <b>-14,5</b>            | <b>Estável</b>         |

Fonte: SIVEP-Gripe, ESUS, GAL, Laboratórios Privados, Farmácias Privadas, acesso em 13/02/2021.

Nota: Dados organizados em ordem decrescente da variação percentual de novos casos em 14 dias.

Até a 3ª semana epidemiológica de 2021 foram confirmados em Minas Gerais 3.987 casos de residentes de fora do Estado, perfazendo um total de casos de Covid-19 confirmados em Minas Gerais de 804.063.

NA = não se aplica ou sem informação.

## 2.14 – Macrorregião Vale do Aço

Entre as 14 Macrorregiões de Saúde do estado, a Vale do Aço apresentou a sexta maior queda no número médio de notificações de novos casos de Covid-19 em 14 dias. A média de novos registros da doença (dado pela média móvel de sete dias) no dia 13 de fevereiro de 2021 (6ª semana epidemiológica) na Macrorregião foi 172. Como duas semanas antes o quantitativo havia sido de 234, houve queda de 26,3% (Figura 15). Portanto, a Macrorregião mostra tendência de baixa no número de novos casos. No acumulado das semanas epidemiológicas consideradas, o estoque de casos passou de 47.710 (4ª) para 49.189 (5ª) e 50.396 (6ª) – variação de 3,1% e 2,5%, nessa ordem – incrementos inferiores às médias estaduais.



**Figura 15. Evolução do número diário de novos casos de Covid-19 e média móvel de 7 dias – Macrorregião Vale do Aço**

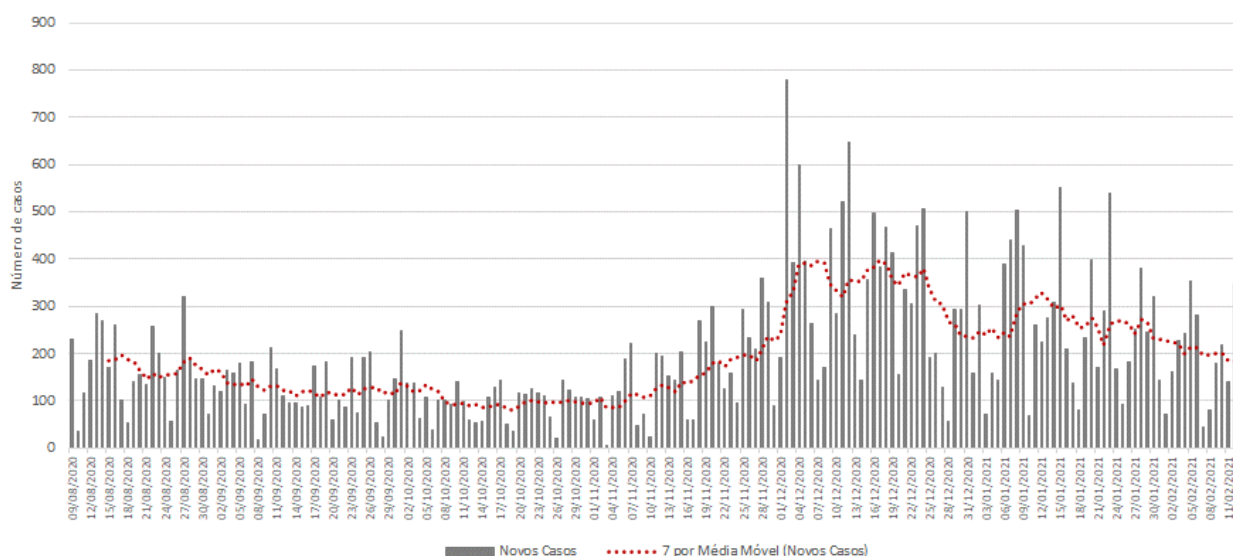

Fonte: SIVEP-Gripe, ESUS, GAL, Laboratórios Privados, Farmácias Privadas, acesso em 13/02/2021.

Os municípios de Ipatinga (36,1%), Coronel Fabriciano (15,4%) e Timóteo (10,9%) registraram o maior volume de casos até a 6ª semana, ao passo que Joanésia, Piedade de Caratinga, Açucena e Antônio Dias os menores acumulados - não responderam por 0,5% cada do total de casos. Entre os municípios selecionados, Timóteo e Santa Bárbara do Leste foram os únicos municípios da Macrorregião que registraram crescimento no número de casos em 14 dias. Vargem Alegre, Bugre e Dom Cavati, por sua vez, registraram as maiores quedas no mesmo período (Tabela 18).

Em Ipatinga, entre a 4ª e a 5ª semana, o número de casos saltou de 17.371 para 17.864 (incremento de 2,8%). Nos últimos sete dias foi para 18.222 (acréscimo de 2,0%). A média móvel de novos registros sofreu decréscimo de 23,8% em 14 dias (em baixa). Em Coronel Fabriciano, o crescimento do número de registros da doença foi de 2,9% entre a 4ª e 5ª semana e de 3,3% entre a 5ª e 6ª. A média móvel de novos registros diminuiu 1,6% em 14 dias (estável). Timóteo, terceiro município com o maior acumulado de infectados da Macrorregião, registrou 5.528 casos de Covid-19 na 6ª semana epidemiológica, com variações de 6,5% e 3,9%, respectivamente, entre a 4ª e 5ª semana e entre 5ª e 6ª semana. Caratinga, na quarta posição, apresentou acréscimo de 2,0% no número acumulado de registros nos últimos sete dias (de 4.539 para 4.630). O número médio de novos casos em 14 dias sofreu decréscimo de 44,8% (em baixa). Do grupo dos 25 municípios com maior número acumulado de registros, Santana do Paraíso (107,4) e Ubaporanga (85,1) apresentaram os maiores números de casos por mil habitantes, enquanto Bom Jesus do Galho (19,0) e Iapu (21,6) os menores.

**Tabela 18. Distribuição de casos acumulados de Covid-19 e média móvel de 7 dias dos 25 municípios com maior número de notificações – Semanas epidemiológicas 4ª, 5ª e 6ª – Macrorregião Vale do Aço**

| Municípios             | População         | Casos por mil | Número acumulado de casos |                |                |              |             | Média móvel de 7 dias |              |              |                         | Situação em 14/02/2021 |
|------------------------|-------------------|---------------|---------------------------|----------------|----------------|--------------|-------------|-----------------------|--------------|--------------|-------------------------|------------------------|
|                        |                   |               | Semana                    |                |                | Variação (%) |             | Semana                |              |              | Variação em 14 dias (%) |                        |
|                        |                   |               | Até a 4ª                  | Até a 5ª       | Até a 6ª       | 5ª sobre 4ª  | 6ª sobre 5ª | 4ª                    | 5ª           | 6ª           |                         |                        |
| Ipatinga               | 265.409           | 68,7          | 17.371                    | 17.864         | 18.222         | 2,8          | 2,0         | 470                   | 493          | 358          | -23,8                   | Em baixa               |
| Coronel Fabriciano     | 110.290           | 70,5          | 7.310                     | 7.521          | 7.770          | 2,9          | 3,3         | 253                   | 211          | 249          | -1,6                    | Estável                |
| Timóteo                | 90.568            | 61,0          | 4.998                     | 5.321          | 5.528          | 6,5          | 3,9         | 117                   | 323          | 207          | 76,9                    | Em alta                |
| Caratinga              | 92.603            | 50,0          | 4.419                     | 4.539          | 4.630          | 2,7          | 2,0         | 165                   | 120          | 91           | -44,8                   | Em baixa               |
| Santana do Paraíso     | 35.369            | 107,4         | 3.677                     | 3.722          | 3.798          | 1,2          | 2,0         | 151                   | 45           | 76           | -49,7                   | Em baixa               |
| Belo Oriente           | 26.994            | 51,2          | 1.313                     | 1.345          | 1.383          | 2,4          | 2,8         | 50                    | 32           | 38           | -24,0                   | Em baixa               |
| Inhapim                | 24.079            | 49,7          | 1.124                     | 1.166          | 1.197          | 3,7          | 2,7         | 36                    | 42           | 31           | -13,9                   | Em baixa               |
| Ubaporanga             | 12.493            | 85,1          | 1.016                     | 1.033          | 1.063          | 1,7          | 2,9         | 38                    | 17           | 30           | -21,1                   | Em baixa               |
| Ipaba                  | 18.769            | 48,8          | 874                       | 907            | 916            | 3,8          | 1,0         | 41                    | 33           | 9            | -78,0488                | Em baixa               |
| Santa Rita de Minas    | 7.268             | 84,3          | 596                       | 602            | 613            | 1,0          | 1,8         | 15                    | 6            | 11           | -26,7                   | Em baixa               |
| São João do Oriente    | 7.444             | 68,0          | 501                       | 502            | 506            | 0,2          | 0,8         | 6                     | 1            | 4            | -33,3                   | Em baixa               |
| Periquito              | 6.773             | 48,1          | 323                       | 326            | 326            | 0,9          | 0,0         | 6                     | 3            | 0            | -100,0                  | Em baixa               |
| Naque                  | 7.051             | 43,0          | 288                       | 296            | 303            | 2,8          | 2,4         | 12                    | 8            | 7            | -41,7                   | Em baixa               |
| Santa Bárbara do Leste | 8.181             | 35,9          | 273                       | 282            | 294            | 3,3          | 4,3         | 11                    | 9            | 12           | 9,1                     | Estável                |
| Bugre                  | 3.983             | 71,8          | 286                       | 286            | 286            | 0,0          | 0,0         | 8                     | 0            | 0            | -100,0                  | Em baixa               |
| Bom Jesus do Galho     | 14.862            | 19,0          | 279                       | 281            | 283            | 0,7          | 0,7         | 8                     | 2            | 2            | -75,0                   | Em baixa               |
| Dom Cavati             | 5.048             | 55,9          | 253                       | 268            | 282            | 5,9          | 5,2         | 138                   | 15           | 14           | -89,9                   | Em baixa               |
| Vargem Alegre          | 6.470             | 40,3          | 256                       | 261            | 261            | 2,0          | 0,0         | 8                     | 5            | 0            | -100,0                  | Em baixa               |
| Dionísio               | 7.609             | 32,2          | 243                       | 244            | 245            | 0,4          | 0,4         | 1                     | 1            | 1            | 0,0                     | Estável                |
| Iapu                   | 11.045            | 21,6          | 239                       | 239            | 239            | 0,0          | 0,0         | 0                     | 0            | 0            | NA                      | NA                     |
| Entre Folhas           | 5.377             | 42,4          | 227                       | 227            | 228            | 0,0          | 0,4         | 7                     | 0            | 1            | -85,7                   | Em baixa               |
| Antônio Dias           | 9.275             | 24,2          | 200                       | 208            | 224            | 4,0          | 7,7         | 17                    | 8            | 16           | -5,9                    | Estável                |
| Açucena                | 9.368             | 23,7          | 201                       | 216            | 222            | 7,5          | 2,8         | 9                     | 15           | 6            | -33,3                   | Em baixa               |
| Piedade de Caratinga   | 8.702             | 22,4          | 164                       | 186            | 195            | 13,4         | 4,8         | 0                     | 22           | 9            | NA                      | NA                     |
| Joanésia               | 4.476             | 42,9          | 185                       | 191            | 192            | 3,2          | 0,5         | 0                     | 6            | 1            | NA                      | NA                     |
| <b>Macrorregião</b>    | <b>848.782</b>    | <b>59,4</b>   | <b>47.710</b>             | <b>49.189</b>  | <b>50.396</b>  | <b>3,1</b>   | <b>2,5</b>  | <b>234</b>            | <b>211</b>   | <b>172</b>   | <b>-26,3</b>            | <b>Em baixa</b>        |
| <b>Minas Gerais</b>    | <b>21.292.666</b> | <b>37,6</b>   | <b>726.198</b>            | <b>763.087</b> | <b>800.076</b> | <b>5,1</b>   | <b>4,8</b>  | <b>6.183</b>          | <b>5.270</b> | <b>5.284</b> | <b>-14,5</b>            | <b>Estável</b>         |

Fonte: SIVEP-Gripe, ESUS, GAL, Laboratórios Privados, Farmácias Privadas, acesso em 13/02/2021.

Nota: Dados organizados em ordem decrescente da variação percentual de novos casos em 14 dias.

Até a 3ª semana epidemiológica de 2021 foram confirmados em Minas Gerais 3.987 casos de residentes de fora do Estado, perfazendo um total de casos de Covid-19 confirmados em Minas Gerais de 804.063.

NA = não se aplica ou sem informação.