

BOLETIM ESPECIAL

MACRORREGIÃO NORDESTE

SRS TEÓFILO OTONI E GRS PEDRA AZUL

Número 13

CORONA VÍRUS



SAÚDE



MINAS
GERAIS

GOVERNO
DIFERENTE.
ESTADO
EFICIENTE.

Governador do Estado de Minas Gerais

Romeu Zema Neto

Secretário de Estado de Saúde de Minas Gerais

Carlos Eduardo Amaral Pereira da Silva

Secretário de Estado Adjunto

Luiz Marcelo Cabral Tavares

Chefia de Gabinete

João Márcio Silva de Pinho

Assessora de Comunicação Social

Virgínia Cornélio da Silva

Subsecretaria de Políticas e Ações de Saúde

Marcilio Dias Magalhães

Subsecretaria de Regulação do Acesso a Serviços e Insumos de Saúde

Juliana Ávila Teixeira

Subsecretaria de Inovação e Logística em Saúde

André de Andrade Ranieri

Subsecretaria de Gestão Regional

Darlan Venâncio Thomaz Pereira

Subsecretaria de Vigilância em Saúde

Dario Brock Ramalho

Dirigente da Regional de Saúde

Ivan José Santana Figueira – SRS Teófilo Otoni

Marcelo Barbosa Alves – GRS Pedra Azul

Equipe das Regionais de Saúde

Átila de Oliveira Caetano

Bruno Oliveira Souza e Silva

Davidson Rodrigues Castro

Evangélica Moreira de Aguiar

Flavia Lilian Rocha Ferreira

Poliana Ferreira Marçal

Thalles Miguel Procópio Soares Bento



Apresentação

Este boletim tem como objetivo descrever os aspectos epidemiológicos e assistenciais relacionados aos casos de COVID-19 na macrorregião de saúde nordeste que compreende a Superintendência Regional de Saúde de Teófilo Otoni e Gerência Regional de Saúde de Pedra Azul e orientar as ações de vigilância, prevenção e controle.

1. SITUAÇÃO DA COVID-19 NO MUNDO, BRASIL E MINAS GERAIS

1.1 Cenário da COVID-19 no mundo

Segundo a Organização Mundial de Saúde, até o dia 04 de Agosto de 2021, foram confirmados 198.778.175 casos de COVID-19 no mundo, com 4.235.559 mortes.

TOTAL DE CASOS CONFIRMADOS	ÓBITOS CONFIRMADOS	LETALIDADE (%)
198.778.175	4.235.559	2,1

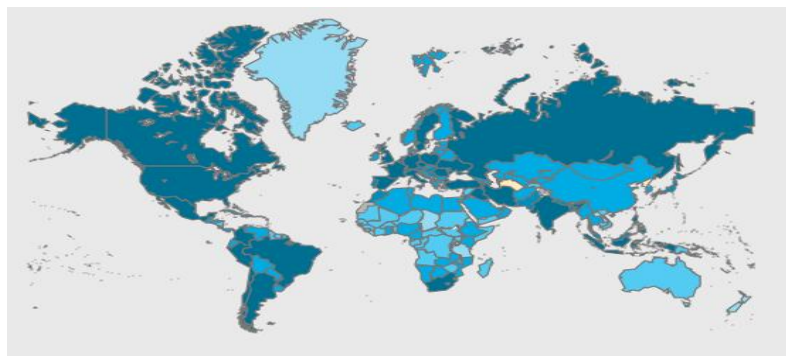

Fonte: Organização Mundial da Saúde, disponível em <<https://covid19.who.int/>>. Acesso em 04/08/2021.

1.2 Cenário da COVID-19 no Brasil

Segundo o Ministério da Saúde, até o dia 04 de Agosto de 2021, foram confirmados 19.985.817 casos de COVID-19 no Brasil, sendo que 18.746.865 já estão recuperados e 558.432 pessoas evoluíram para o óbito, uma letalidade de 2,8%.

TOTAL DE CASOS CONFIRMADOS	CASOS EM ACOMPANHAMENTO	CASOS RECUPERADOS	ÓBITOS CONFIRMADOS	LETALIDADE (%)
19.985.817	680.520	18.746.865	558.432	2,8

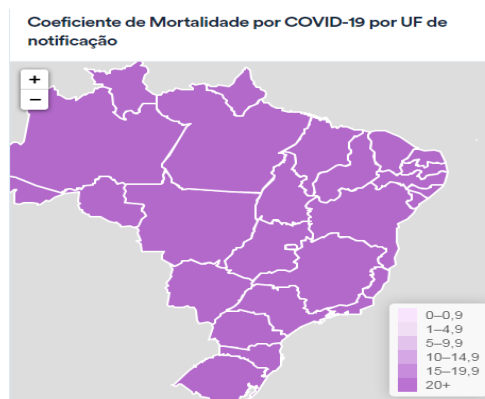
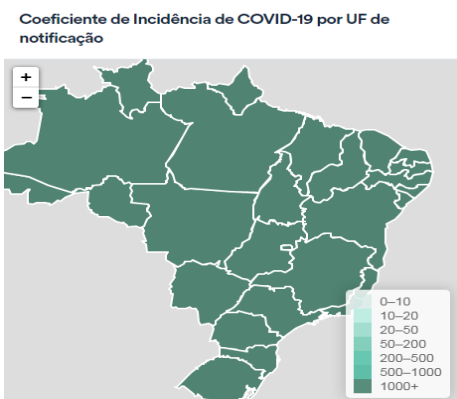

Fonte: Ministério da Saúde, disponível em <<https://covid.saude.gov.br/>>. Acesso em 04/08/2021.

1.3 Cenário da COVID-19 em Minas Gerais

TOTAL DE CASOS CONFIRMADOS	CASOS EM ACOMPANHAMENTO	CASOS RECUPERADOS	ÓBITOS CONFIRMADOS	LETALIDADE (%)
1.981.007	51.342	1.878.864	50.801	2,6

Fonte: BI interno, disponível em <<http://painel.saude.mg.gov.br/>>. Acesso em 05/08/2021.

2. CENÁRIO DA MACRORREGIÃO NORDESTE

2.1 Situação atual

TOTAL DE CASOS CONFIRMADOS	CASOS EM ACOMPANHAMENTO	CASOS RECUPERADOS	ÓBITOS CONFIRMADOS	LETALIDADE (%)
61.670	765	59.599	1.306	2,1

Fonte: CSV Painel, disponível em <<http://coronavirus.saude.mg.gov.br/painel>>. Acesso em 05/08/2021.

2.2 Distribuição de casos e óbitos confirmados da COVID-19, segundo município de residência, macrorregião Nordeste, Minas Gerais, 2021.

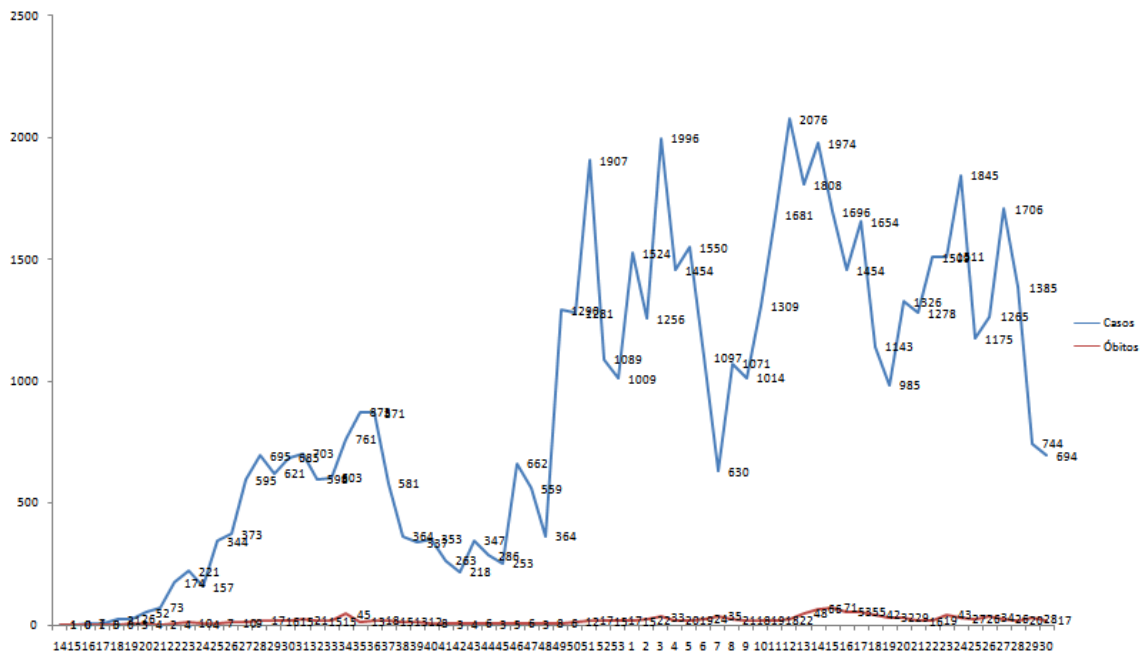

Fonte: CSV Painel, disponível em <<http://coronavirus.saude.mg.gov.br/painel>>. Acesso em 04/08/2021.

2.3 Distribuição de casos confirmados, recuperados e óbitos, casos ativos, incidência e letalidade por COVID-19 por semana epidemiológica de notificação, macrorregião Nordeste, Minas Gerais, 2020/2021.

MUNICÍPIO DE RESIDÊNCIA	POPULAÇÃO	TOTAL DE CASOS	ÓBITOS	RECUPERADOS	CASOS ATIVOS	INCIDÊNCIA (/100 mil hab)	LETALIDADE (%)
AGUAS VERMELHAS	13.539	460	10	450	0	3397,59	2,2
ALMENARA	41.896	4422	47	4287	88	10554,71	1,1
BANDEIRA	4.795	474	9	464	1	9885,30	1,9
CACHOEIRA DE PAJEU	9.412	524	11	512	1	5567,36	2,1
COMERCINHO	6.929	381	6	364	11	5498,63	1,6
DIVISA ALEGRE	6.786	373	10	307	56	5496,61	2,7
DIVISOPOLIS	11.019	484	7	477	0	4392,41	1,4
FELISBURGO	7.457	566	16	533	17	7590,18	2,8
ITAOBIM	21.062	1906	53	1831	22	9049,47	2,8
ITINGA	14.990	498	14	469	15	3322,21	2,8
JACINTO	12.326	1068	19	1041	8	8664,61	1,8
JEQUITINHONHA	25.391	1866	19	1827	20	7349,06	1,0
JOAIMA	15.432	1223	43	1176	4	7925,09	3,5
JORDANIA	10.812	974	14	953	7	9008,51	1,4
MATA VERDE	8.586	559	8	543	8	6510,60	1,4
MEDINA	20.820	1154	24	1107	23	5542,75	2,1
MONTE FORMOSO	4.906	387	6	380	1	7888,30	1,6
PALMOPOLIS	5.507	398	11	385	2	7227,17	2,8
PEDRA AZUL	24.324	1581	39	1516	26	6499,75	2,5
PONTO DOS VOLANTES	12.121	508	21	487	0	4191,07	4,1
RIO DO PRADO	5.150	381	5	368	8	7398,06	1,3
RUBIM	10.241	1161	24	1104	33	11336,78	2,1
SALTO DA DIVISA	7.009	432	19	412	1	6163,50	4,4
SANTA MARIA DO SALTO	5.232	617	19	594	4	11792,81	3,1
SANTO ANTONIO DO JACINTO	11.640	841	15	807	19	7225,09	1,8
TOTAL	317.382	23.238	469	22.394	375	7321,78	2,0

MUNICÍPIO DE RESIDÊNCIA	POPULAÇÃO	TOTAL DE CASOS	ÓBITOS	RECUPERADOS	CASOS ATIVOS	INCIDÊNCIA (/100 mil hab)	LETALIDADE (%)
AGUAS FORMOSAS	19207	947	32	895	20	4930,49	3,4
ANGELANDIA	8520	253	3	236	14	2969,48	1,2
ATALEIA	12868	1175	11	1155	9	9131,18	0,9
BERTOPOLIS	4604	484	3	477	4	10512,60	0,6
CAMPANARIO	3721	246	6	236	4	6611,13	2,4
CARAI	23685	1008	16	986	6	4255,86	1,6
CARLOS CHAGAS	18837	2340	38	2291	11	12422,36	1,6
CATUJI	6311	552	7	533	12	8746,63	1,3
CRISOLITA	6704	256	3	253	0	3818,62	1,2
FRANCISOPOLIS	5391	303	3	296	4	5620,48	1,0
FREI GASPAR	5880	575	14	546	15	9778,91	2,4
FRONTEIRA DOS VALES	4581	335	10	322	3	7312,81	3,0
ITAÍPE	12760	370	6	362	2	2899,69	1,6
ITAMBACURI	23211	892	26	856	10	3843,01	2,9
LADAINHA	18111	343	9	331	3	1893,88	2,6
MACHACALIS	7111	705	11	678	16	9914,22	1,6
MALACACHETA	18650	1455	26	1409	20	7801,61	1,8
NANUQUE	40750	4343	125	4199	19	10657,67	2,9
NOVA MODICA	3600	452	17	434	1	12555,56	3,8
NOVO CRUZEIRO	31331	1655	33	1616	6	5282,31	2,0
NOVO ORIENTE DE MINAS	10755	581	17	554	10	5402,14	2,9
OURO VERDE DE MINAS	5934	349	9	339	1	5881,36	2,6
PADRE PARAISO	20154	1092	26	1057	9	5418,28	2,4
PAVAO	8450	554	10	532	12	6556,21	1,8
PESCADOR	4252	488	6	466	16	11476,95	1,2
POTE	16555	1042	18	1001	23	6294,17	1,7
SANTA HELENA DE MINAS	6366	507	7	489	11	7964,18	1,4
SAO JOSE DO DIVINO	3860	353	3	343	7	9145,08	0,8
SERRA DOS AIMORES	8699	566	10	536	20	6506,49	1,8
SETUBINHA	12258	216	3	210	3	1762,11	1,4
TEOFILO OTONI	140592	13723	326	13300	97	9760,87	2,4
UMBURATIBA	2611	272	3	268	1	10417,46	1,1
TOTAL	516319	38432	837	37206	389	7443,46	2,2

Fonte: CSV Paineil, disponível em <<http://coronavirus.saude.mg.gov.br/paineil>>. Acesso em 05/08/2021.

3. PERFIL EPIDEMIOLÓGICO DOS CASOS CONFIRMADOS E ÓBITOS DE COVID-19

3.1 Distribuição de casos confirmados por COVID-19 por sexo, idade e raça/cor.

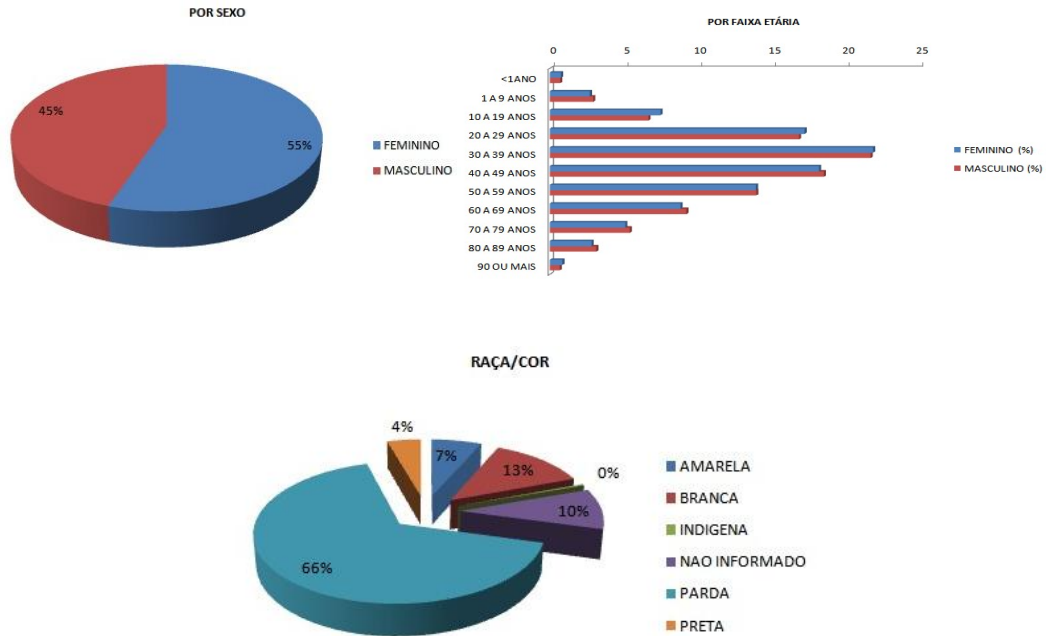

Fonte: CSV Sistemas, disponível em <<http://coronavirus.saude.mg.gov.br/painel>>. Acesso em 05/08/2021.

3.2 Distribuição dos óbitos confirmados por COVID-19 por sexo, idade, raça/cor e comorbidades.

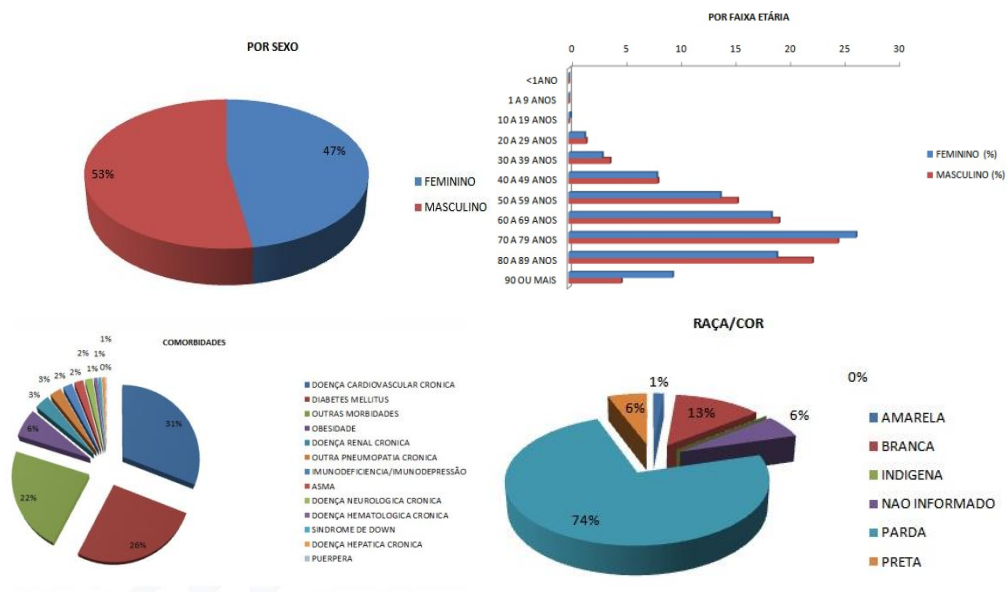

Fonte: SIVEP-Gripe, atualizado. Acesso em 05/08/2021.

3.3 Evolução do número de reprodução médio (Rt), macrorregião Nordeste, Minas Gerais, 2020/2021.

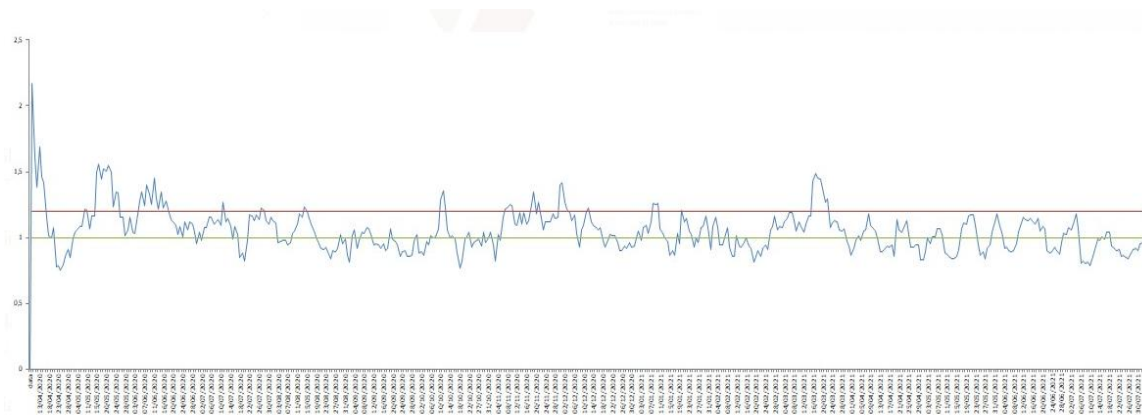

Valor de Rt	Descrição
Até 1,0	Situação esperada
1,0 a 1,2	Situação de alerta
>1,2	Situação crítica

Fonte: Relatório Minas Consciente. Atualizado dia 05/08/2021.

4. SURTOS

4.1 Distribuição dos surtos de Síndrome Respiratória Aguda notificados e possivelmente associados ao COVID-19, por município de residência e por estabelecimento, macrorregião Nordeste, Minas Gerais, 2020/2021.

REGIONAL	MUNICÍPIO	Nº DE SURTOS	Nº DE CASOS	Nº DE EXPOSTOS
PEDRA AZUL	ALMENARA	3	44	332
	BANDEIRA	1	175	258
	MEDINA	1	4	0
	ITINGA	1	4	15
	JOAÍMA	5	88	30
	JEQUITINHONHA	1	5	12
	PEDRA AZUL	2	48	45
TEÓFILO OTONI	ÁGUAS FORMOSAS	2	147	306
	CARLOS CHAGAS	3	98	524
	ITAMBACURI	3	131	490
	MALACACHETA	3	41	137
	PESCADOR	1	32	115
	SANTA HELENA DE MINAS	1	78	282
	TEÓFILO OTONI	11	349	1381
TOTAL		38	1244	3927

ESTABELECIMENTOS	Nº DE SURTOS	Nº DE CASOS	Nº DE EXPOSTOS
EMPRESA	10	312	848
UNIDADE PRISIONAL	11	681	2049
ILPI	8	114	432
COMUNIDADE INDÍGENA	2	79	313
NÃO INFORMADO	1	16	0
SEGURANÇA PÚBLICA	1	5	45
UNIDADE SOCIOEDUCATIVA	3	28	214
SERVIÇO DE SAÚDE	1	5	12
SERVIÇO DE ACOLHIMENTO	1	4	14
TOTAL	38	1244	3927

Fonte: BI interno, disponível em <<http://painel.saude.mg.gov.br/>>. Acesso em 05/08/2021.

5. SÍNDROME RESPIRATÓRIA AGUDA GRAVE (SRAG)

5.1 Comparação de casos acumulados na macrorregião Nordeste, Minas Gerais, 2019, 2020 e 2021.

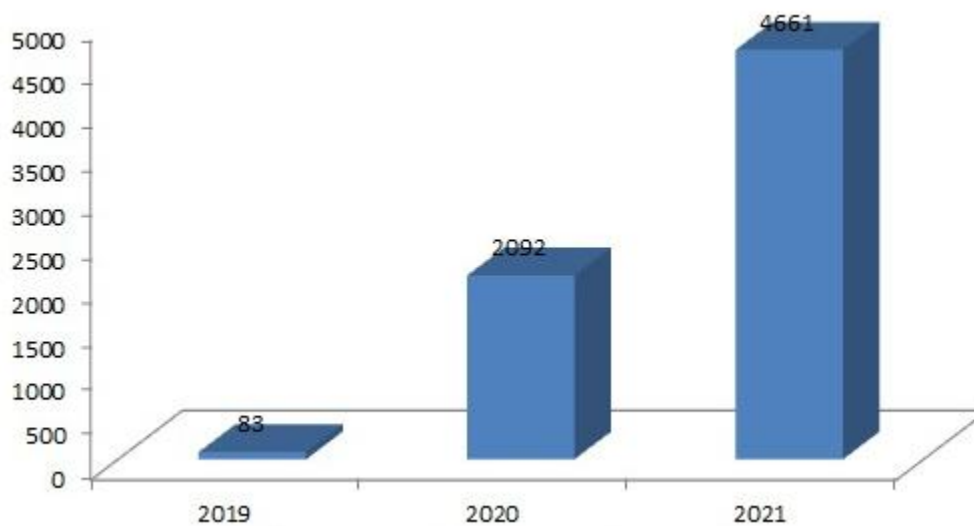

Fonte: SIVEP-Gripe. Atualizado em 05/08/2021.

6. VIGILÂNCIA LABORATORIAL

6.1 Percentual de exames RT-PCR realizados na rede pública e privada, macrorregião Nordeste, Minas Gerais, 2020/2021.

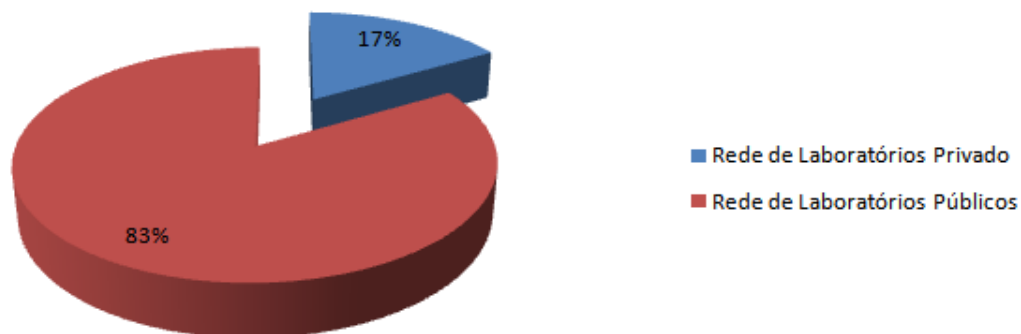

Fonte: Sala de Situação/SubVS/SES-MG, Planilha de Laboratórios. Atualizado em 05/08/2021.

6.2 Exames RT-PCR para COVID-19 realizados na rede pública, macrorregião Nordeste, Minas Gerais, 2020/2021.

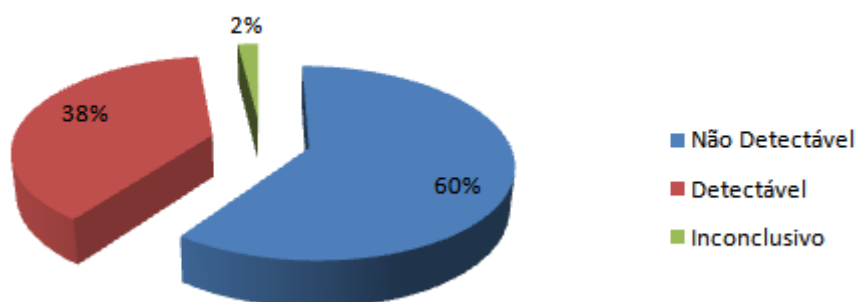

Fonte: Sala de Situação/SubVS/SES-MG, Planilha de Laboratórios. Atualizado em 05/08/2021.

6.3 Exames RT-PCR para COVID-19 realizados na rede privada, macrorregião Nordeste, Minas Gerais, 2020/2021.

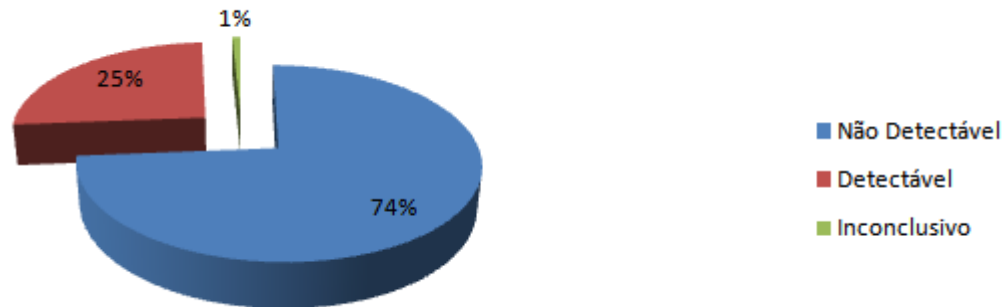

Fonte: Sala de Situação/SubVS/SES-MG, Planilha de Laboratórios. Atualizado em 05/08/2021.

6.4 Percentual de positividade de exames RT-PCR para COVID-19, macrorregião Nordeste, Minas Gerais, 2020/2021.

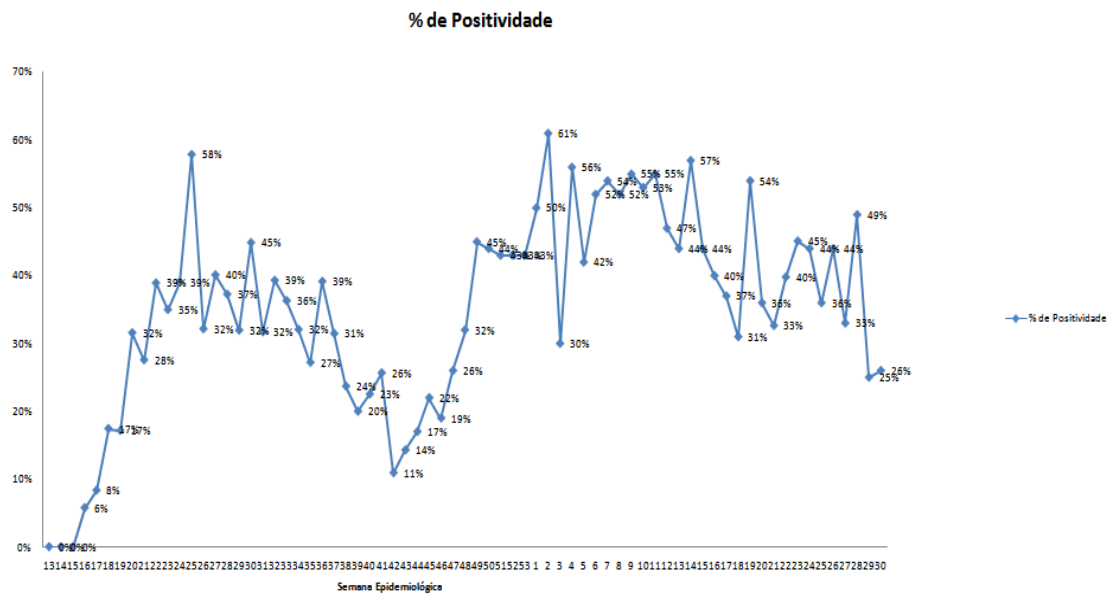

Fonte: Sala de Situação/SubVS/SES-MG, Planilha de Laboratórios. Atualizado em 05/08/2021.

5.5 Resultados laboratoriais do exame RT-PCR para COVID-19, macrorregião Nordeste, Minas Gerais, 2020/2021.

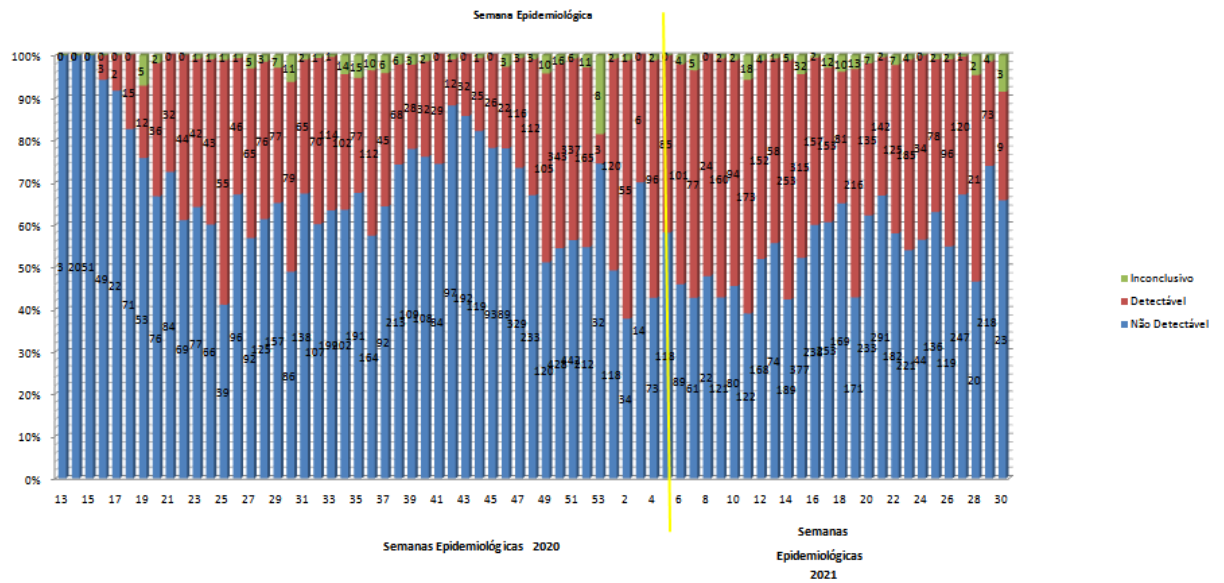

Fonte: Sala de Situação/SubVS/SES-MG, Planilha de Laboratórios. Atualizado em 05/08/2021.