

# BOLETIM

# ESPECIAL

## Macrorregião

## Centro Sul

## SRS Barbacena

## GRS São João del Rei

### Número 29

**Governador do Estado de Minas Gerais**

Romeu Zema Neto

**Secretário de Estado de Saúde de Minas Gerais**

Fábio Baccheretti Vitor

**Secretário de Estado Adjunto**

André Luiz Moreira dos Anjos

**Chefia de Gabinete****Assessora de Comunicação Social****Subsecretaria de Políticas e Ações de Saúde**

Marcilio Dias Magalhães

**Subsecretaria de Regulação do Acesso a Serviços e Insumos de Saúde**

Juliana Ávila Teixeira

**Subsecretaria de Inovação e Logística em Saúde**

André de Andrade Ranieri

**Subsecretaria de Gestão Regional**

Darlan Venâncio Thomaz Pereira

**Subsecretaria de Vigilância em Saúde**

Janaina Passos de Paula

**Dirigentes da Regionais de Saúde**

Hérica Vieira Santos

Edwalda Maria Carvalho de Assumpção

**Equipe das Regionais de Saúde**

Fabíola Anklin Ribas, Angélica Atala Lombelo Campos, Márcio Heitor Stelmo da Silva, Flávio Raimundo Soares, Silvania de Roman Carvalho, Ana Cristina dos Santos, Elisiane Rodrigues dos Santos, Fernando José da Silva, Renato Soares dos Reis, Tatiana Resende Carvalho, Tatiana de Matos Corrêa Canêdo, Ângela Maria Goulart Baptista, Edna Lúcia Cardozo Martin, Jaqueline das Mercês Teixeira, Jefferson Rodrigo Silveira

## Apresentação

Este boletim tem como objetivo descrever os aspectos epidemiológicos e assistenciais relacionados aos casos de COVID-19 na macrorregião de saúde Centro Sul de Minas Gerais que compreende a Superintendência Regional de Saúde de Barbacena e Gerência Regional de Saúde de São João del Rei e orientar as ações de vigilância, prevenção e controle.

## 1. SITUAÇÃO DA COVID-19 NO MUNDO, BRASIL E MINAS GERAIS

### 1.1 Situação no Mundo: Total de casos e óbitos distribuídos por semana epidemiológica.

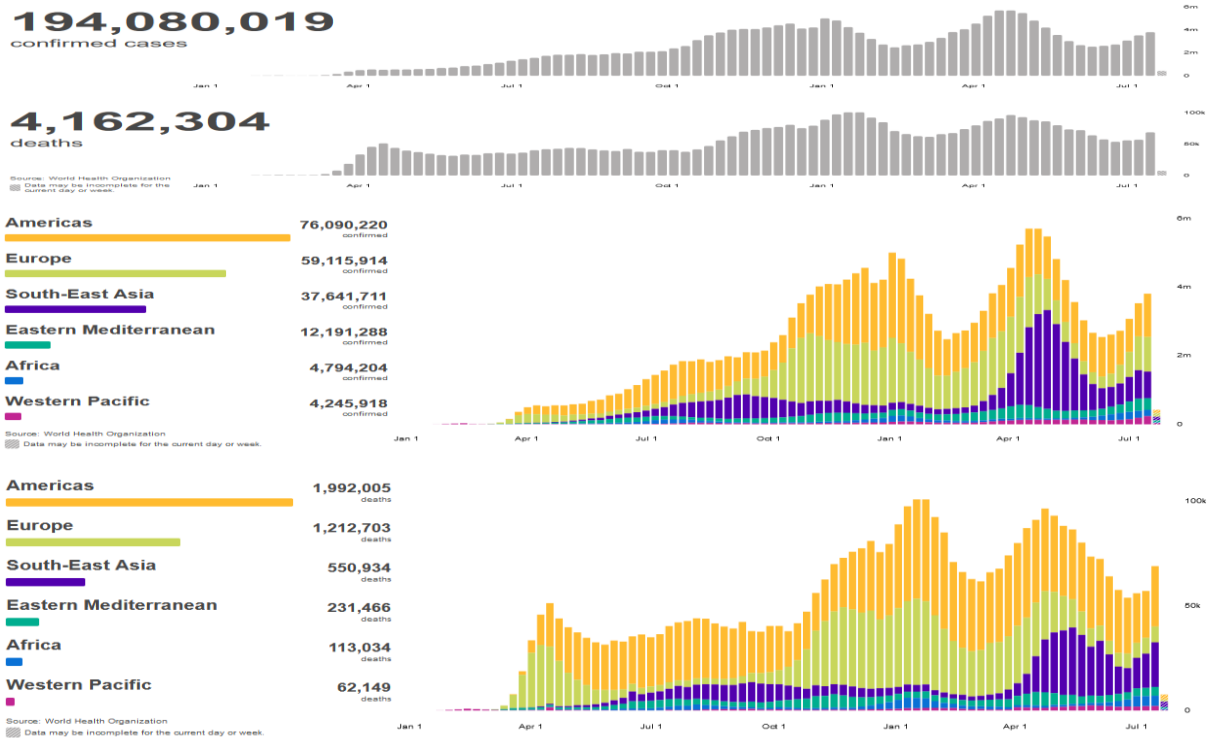

Fonte: <https://covid19.who.int/> consultado em 27/07/2021

### 1.2 Situação no Brasil: Casos confirmados, óbitos e SRAG segundo semana epidemiológica.

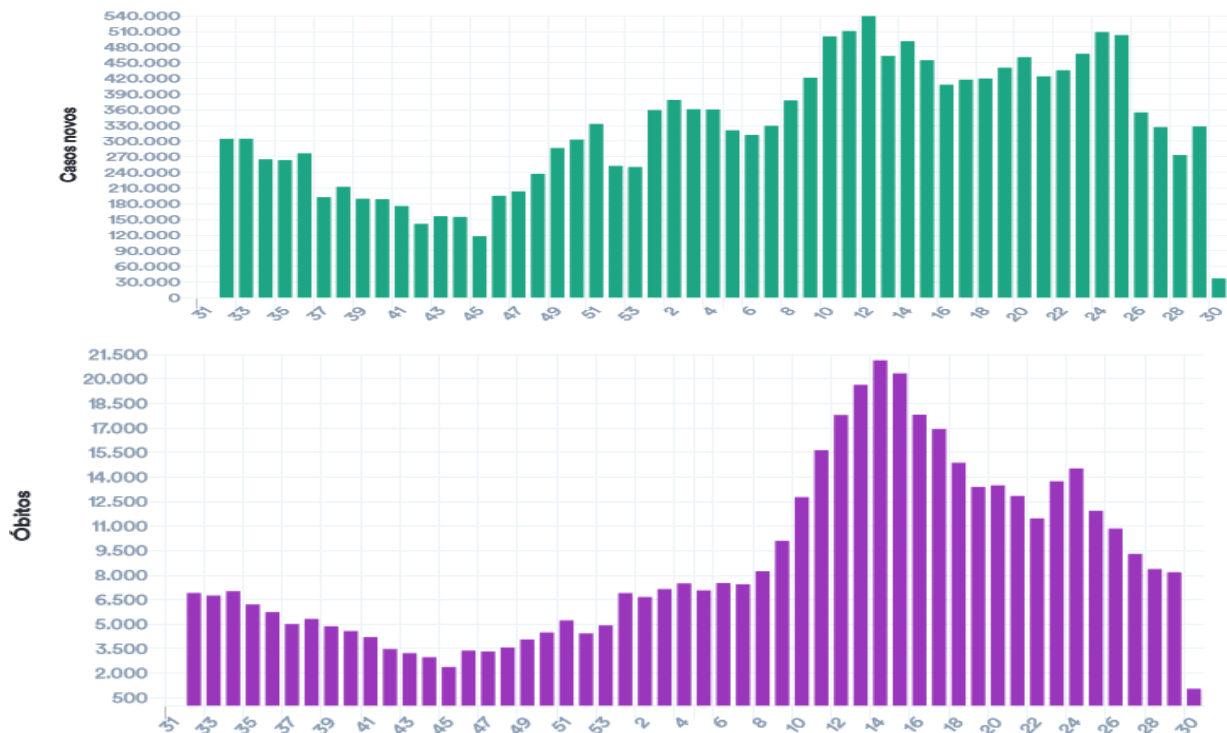

Fonte: <https://covid.saude.gov.br/atualizado em 27/07/2021 18:00>

## 1.3 Situação Comparada Estados Brasileiros. Casos e óbitos por dia no Brasil.

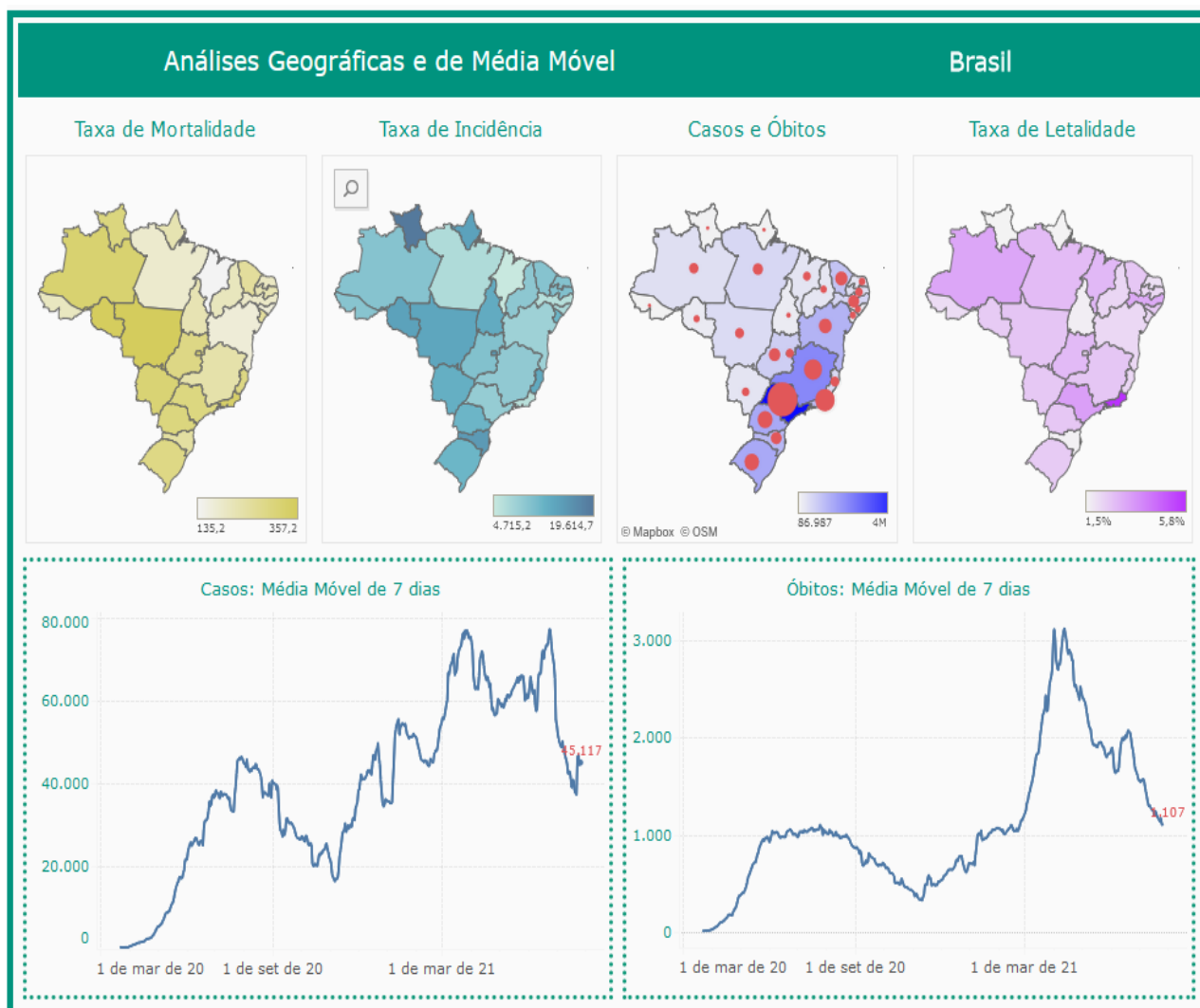

Fonte: [https://www.conass.org.br/painelconasscovid19/atualizado em 27/07/2021 18:00](https://www.conass.org.br/painelconasscovid19/atualizado-em-27/07/2021-18:00)

Tabela - Indicadores COVID em diversas abrangências geográficas, 2020/2021.

Local	Casos	Óbitos	Letalidade	Incidência /100mil hab.	Mortalidade /100mil hab.
<b>Mundo</b>	194.080.019	4.162.304	2,14%	2.489,2	53,4
<b>Brasil</b>	19.707.662	550.502	2,79%	9.378,0	262,0
<b>Região Sudeste</b>	7.495.867	257.420	3,43%	8.482,2	291,3
<b>Minas Gerais</b>	1.937.490	49.869	2,57%	9.152,6	235,6
<b>M. Centro Sul</b>	65.185	1.481	2,27%	8.241,1	187,2

Fonte: OMS, MS, SES-MG, consulta em 27/07/2021 18:00

## 2. CENÁRIO DA MACRORREGIÃO

### 2.1 Distribuição dos casos e óbitos por COVID-19 por microrregião integrante.

**Distribuição de população, casos, óbitos, incidência, mortalidade e letalidade por COVID-19 na Macrorregião Centro Sul, 2020/2021.**

Microrregião / município	População	Casos	Óbitos	Incidência	Mortalidade	Letalidade
<b>Microrregião BARBACENA</b>	<b>238.637</b>	<b>14396</b>	<b>459</b>	<b>6032,6</b>	<b>192,3</b>	<b>3,19%</b>
ALFREDO VASCONCELOS	6.907	590	13	8542,1	188,2	2,20%
ALTO RIO DOCE	11.000	510	28	4636,4	254,5	5,49%
ANTONIO CARLOS	11.445	743	16	6491,9	139,8	2,15%
BARBACENA	137.313	8553	281	6228,8	204,6	3,29%
CAPELA NOVA	4.653	161	5	3460,1	107,5	3,11%
CARANDAI	25.501	1967	50	7713,4	196,1	2,54%
CIPOTANEA	6.787	508	21	7484,9	309,4	4,13%
DESTERRO DO MELO	2.901	134	0	4619,1	0,0	0,00%
IBERTIOGA	5.021	238	10	4740,1	199,2	4,20%
PAIVA	1.529	83	3	5428,4	196,2	3,61%
RESSAQUINHA	4.808	298	11	6198,0	228,8	3,69%
SANTA BARBARA DO TUGURIO	4.430	171	3	3860,0	67,7	1,75%
SANTA RITA DE IBITIPOCA	3.425	65	2	1897,8	58,4	3,08%
SANTANA DO GARAMBEU	2.458	53	2	2156,2	81,4	3,77%
SENHORA DOS REMEDIOS	10.459	322	14	3078,7	133,9	4,35%
<b>Microrregião CONGONHAS</b>	<b>125.453</b>	<b>14353</b>	<b>191</b>	<b>11440,9</b>	<b>152,2</b>	<b>1,33%</b>
CONGONHAS	54.762	8015	100	14636,1	182,6	1,25%
DESTERRO DE ENTRE RIOS	7.243	364	10	5025,5	138,1	2,75%
ENTRE RIOS DE MINAS	15.298	756	19	4941,8	124,2	2,51%
JECEABA	4.912	371	7	7552,9	142,5	1,89%
OURO BRANCO	39.500	4530	50	11468,4	126,6	1,10%
SAO BRAS DO SUACUI	3.738	317	5	8480,5	133,8	1,58%
<b>Microrregião CONSELHEIRO LAFAIETE</b>	<b>186.232</b>	<b>16843</b>	<b>354</b>	<b>9044,1</b>	<b>190,1</b>	<b>2,10%</b>
CARANAIBA	3.183	125	4	3927,1	125,7	3,20%
CASA GRANDE	2.257	83	4	3677,4	177,2	4,82%
CATAS ALTAS DA NORUEGA	3.641	112	4	3076,1	109,9	3,57%
CONSELHEIRO LAFAIETE	128.589	14462	267	11246,7	207,6	1,85%
CRISTIANO OTONI	5.150	452	15	8776,7	291,3	3,32%
ITAVERAVA	5.419	106	3	1956,1	55,4	2,83%
LAMIM	3.391	120	3	3538,8	88,5	2,50%
PIRANGA	17.626	581	33	3296,3	187,2	5,68%
QUELUZITO	1.939	110	4	5673,0	206,3	3,64%
RIO ESPERA	5.474	318	10	5809,3	182,7	3,14%
SANTANA DOS MONTES	3.777	118	0	3124,2	0,0	0,00%
SENHORA DE OLIVEIRA	5.786	256	7	4424,5	121,0	2,73%
<b>Microrregião SAO JOAO DEL REI</b>	<b>240.651</b>	<b>19593</b>	<b>477</b>	<b>8141,7</b>	<b>198,2</b>	<b>2,43%</b>
BARROSO	20.810	2031	55	9759,7	264,3	2,71%
BOM SUCESSO	17.603	1169	22	6640,9	125,0	1,88%
CONCEICAO DA BARRA DE MINAS	3.954	257	3	6499,7	75,9	1,17%
CORONEL XAVIER CHAVES	3.434	309	4	8998,3	116,5	1,29%
DORES DE CAMPOS	10.153	1077	36	10607,7	354,6	3,34%
IBITURUNA	2.989	317	1	10605,6	33,5	0,32%
LAGOA DOURADA	13.009	796	13	6118,8	99,9	1,63%
MADRE DE DEUS DE MINAS	5.098	550	11	10788,5	215,8	2,00%
NAZARENO	8.608	496	8	5762,1	92,9	1,61%
PIEADADE DO RIO GRANDE	4.497	377	10	8383,4	222,4	2,65%
PRADOS	9.031	769	18	8515,1	199,3	2,34%
RESENDE COSTA	11.500	652	14	5669,6	121,7	2,15%
RITAPOLIS	4.604	267	12	5799,3	260,6	4,49%
SANTA CRUZ DE MINAS	8.604	771	23	8960,9	267,3	2,98%
SAO JOAO DEL REI	90.082	8222	211	9127,2	234,2	2,57%
SAO TIAGO	10.941	751	13	6864,1	118,8	1,73%
SAO VICENTE DE MINAS	7.753	273	6	3521,2	77,4	2,20%
TIRADENTES	7.981	509	17	6377,6	213,0	3,34%
<b>Macrorregião Centro sul</b>	<b>790.973</b>	<b>65185</b>	<b>1481</b>	<b>8241,1</b>	<b>187,2</b>	<b>2,27%</b>

Fonte: SES-MG Painel, consulta em 27/07/2021.

Nº 29 Semana Epidemiológica 29

Data da atualização: 27/07/2021

## Distribuição dos casos de COVID-19 segundo mês e município na Macrorregião Centro Sul, 2020/2021.

Microrregião /município	Out.	Nov.	Dez.	Jan.	Fev.	Mar.	Abr.	Mai	Jun.	Jul.	Total
<b>Microrregião BARBACENA</b>	<b>200</b>	<b>296</b>	<b>1162</b>	<b>1756</b>	<b>857</b>	<b>1265</b>	<b>1865</b>	<b>2438</b>	<b>2267</b>	<b>1017</b>	<b>14396</b>
ALFREDO VASCONCELOS	0	5	59	41	20	51	81	81	161	74	590
ALTO RIO DOCE	4	11	61	27	25	47	43	36	113	73	510
ANTONIO CARLOS	7	3	71	134	45	45	68	98	161	43	743
BARBACENA	164	228	727	1102	540	624	1085	1478	1212	486	8553
CAPELA NOVA	9	1	6	24	12	31	23	38	6	6	161
CARANDAI	10	15	94	224	145	256	267	367	291	163	1967
CIPOTANEA	0	6	9	34	56	140	25	86	101	30	508
DESTERRO DO MELO	0	0	16	32	2	7	23	10	28	7	134
IBERTIOGA	0	1	11	26	0	2	34	69	79	15	238
PAIVA	0	4	16	4	0	6	11	14	4	22	83
RESSAQUINHA	0	3	14	27	2	20	113	72	32	10	298
SANTA BARBARA DO TUGURIO	0	1	30	25	1	13	32	30	20	14	171
SANTA RITA DE IBITIOCA	0	1	13	5	0	5	4	3	7	26	65
SANTANA DO GARAMBEU	1	0	0	13	2	0	0	3	22	8	53
SENHORA DOS REMEDIOS	5	17	35	38	7	18	56	53	30	40	322
<b>Microrregião CONGONHAS</b>	<b>471</b>	<b>514</b>	<b>1077</b>	<b>2099</b>	<b>1112</b>	<b>1919</b>	<b>1602</b>	<b>1527</b>	<b>1726</b>	<b>714</b>	<b>14353</b>
CONGONHAS	331	292	706	1234	512	967	890	812	816	372	8015
DESTERRO DE ENTRE RIOS	4	0	23	114	16	35	0	86	35	8	364
ENTRE RIOS DE MINAS	4	19	34	93	89	86	127	105	84	62	756
JECEABA	4	4	2	42	20	45	48	71	91	17	371
OURO BRANCO	126	182	292	583	454	724	477	387	687	248	4530
SAO BRAS DO SUACUI	2	17	20	33	21	62	60	66	13	7	317
<b>Microrregião CONSELHEIRO LAFAIETE</b>	<b>404</b>	<b>547</b>	<b>995</b>	<b>1821</b>	<b>1361</b>	<b>3179</b>	<b>2258</b>	<b>2302</b>	<b>2121</b>	<b>895</b>	<b>16843</b>
CARANAIBA	0	1	0	10	8	56	11	8	23	1	125
CASA GRANDE	0	4	12	5	7	16	8	14	13	2	83
CATAS ALTAS DA NORUEGA	0	0	4	8	5	13	20	17	18	9	112
CONSELHEIRO LAFAIETE	357	530	904	1643	1214	2656	1964	1894	1754	761	14462
CRISTIANO OTONI	15	5	11	20	44	137	82	43	57	9	452
ITAVERAVA	0	0	14	15	7	5	10	20	17	8	106
LAMIM	0	0	3	11	7	16	6	26	35	10	120
PIRANGA	19	6	25	60	16	36	63	168	77	44	581
QUELUZITO	10	1	7	13	23	20	7	12	17	0	110
RIO ESPERA	2	0	0	7	12	92	41	62	43	37	318
SANTANA DOS MONTES	0	0	5	7	4	36	29	7	15	7	118
SENHORA DE OLIVEIRA	1	0	10	22	14	96	17	31	52	7	256
<b>Microrregião SÃO JOÃO DEL REI</b>	<b>219</b>	<b>386</b>	<b>1766</b>	<b>2033</b>	<b>754</b>	<b>1548</b>	<b>2979</b>	<b>4004</b>	<b>3339</b>	<b>1156</b>	<b>19593</b>
BARROSO	28	20	95	130	43	104	394	543	400	112	2031
BOM SUCESSO	4	21	34	73	52	93	183	204	368	100	1169
CONCEICAO DA BARRA DE MINAS	0	2	12	34	10	2	7	26	68	42	257
CORONEL XAVIER CHAVES	2	5	70	20	12	26	6	79	67	7	309
DORES DE CAMPOS	3	7	233	177	15	48	313	146	28	24	1077
IBITURUNA	0	4	2	9	0	126	29	76	50	19	317
LAGOA DOURADA	7	12	34	124	91	155	100	127	74	23	796
MADRE DE DEUS DE MINAS	1	1	28	72	22	8	78	192	78	20	550
NAZARENO	5	0	18	96	3	34	50	115	106	53	496
PIEIDADE DO RIO GRANDE	0	1	11	11	2	25	110	91	94	3	377
PRADOS	2	1	57	62	34	89	218	229	52	1	769
RESENDE COSTA	33	4	12	76	29	16	58	248	125	12	652
RITAPOLIS	0	6	8	66	28	15	26	64	30	16	267
SANTA CRUZ DE MINAS	8	0	111	65	28	41	170	118	128	37	771
SAO JOAO DEL REI	114	278	897	841	333	645	1142	1418	1280	561	8222
SAO TIAGO	5	1	29	66	29	44	73	157	253	72	751
SAO VICENTE DE MINAS	0	12	11	37	9	26	22	45	78	17	273
TIRADENTES	7	11	104	74	14	51	0	126	60	37	509
<b>Macrorregião Centro Sul</b>	<b>1294</b>	<b>1743</b>	<b>5000</b>	<b>7709</b>	<b>4084</b>	<b>7911</b>	<b>8704</b>	<b>10271</b>	<b>9453</b>	<b>3782</b>	<b>65185</b>

Fonte: SES-MG Paineis, consulta em 27/07/2021. Valores negativos são correções de meses anteriores. Os valores totais incluem notificações desde março/2020.



Nº 29 Semana Epidemiológica 29

Data da atualização: 27/07/2021

## Incidência de casos de COVID-19 por 100.000 habitantes segundo mês e município na Macrorregião Centro Sul, 2020/2021

Microrregião /município	Out.	Nov.	Dez.	Jan.	Fev.	Mar.	Abr.	Mai	Jun.	Jul.	Total
<b>Microrregião BARBACENA</b>	83,8	124,0	486,9	735,8	359,1	530,1	781,5	1021,6	950,0	426,2	6032,6
ALFREDO VASCONCELOS	0,0	72,4	854,2	593,6	289,6	738,4	1172,7	1172,7	2331,0	1071,4	8542,1
ALTO RIO DOCE	36,4	100,0	554,5	245,5	227,3	427,3	390,9	327,3	1027,3	663,6	4636,4
ANTONIO CARLOS	61,2	26,2	620,4	1170,8	393,2	393,2	594,1	856,3	1406,7	375,7	6491,9
BARBACENA	119,4	166,0	529,4	802,5	393,3	454,4	790,2	1076,4	882,7	353,9	6228,8
CAPELA NOVA	193,4	21,5	128,9	515,8	257,9	666,2	494,3	816,7	128,9	128,9	3460,1
CARANDAI	39,2	58,8	368,6	878,4	568,6	1003,9	1047,0	1439,2	1141,1	639,2	7713,4
CIPOTANEA	0,0	88,4	132,6	501,0	825,1	2062,8	368,4	1267,1	1488,1	442,0	7484,9
DESTERRO DO MELO	0,0	0,0	551,5	1103,1	68,9	241,3	792,8	344,7	965,2	241,3	4619,1
IBERTIOGA	0,0	19,9	219,1	517,8	0,0	39,8	677,2	1374,2	1573,4	298,7	4740,1
PAIVA	0,0	261,6	1046,4	261,6	0,0	392,4	719,4	915,6	261,6	1438,8	5428,4
RESSAQUINHA	0,0	62,4	291,2	561,6	41,6	416,0	2350,2	1497,5	665,6	208,0	6198,0
SANTA BARBARA DO TUGURIO	0,0	22,6	677,2	564,3	22,6	293,5	722,3	677,2	451,5	316,0	3860,0
SANTA RITA DE IBITIOCA	0,0	29,2	379,6	146,0	0,0	146,0	116,8	87,6	204,4	759,1	1897,8
SANTANA DO GARAMBEU	40,7	0,0	0,0	528,9	81,4	0,0	0,0	122,1	895,0	325,5	2156,2
SENHORA DOS REMEDIOS	47,8	162,5	334,6	363,3	66,9	172,1	535,4	506,7	286,8	382,4	3078,7
<b>Microrregião CONGONHAS</b>	375,4	409,7	858,5	1673,1	886,4	1529,7	1277,0	1217,2	1375,8	569,1	11440,9
CONGONHAS	604,4	533,2	1289,2	2253,4	935,0	1765,8	1625,2	1482,8	1490,1	679,3	14636,1
DESTERRO DE ENTRE RIOS	55,2	0,0	317,5	1573,9	220,9	483,2	0,0	1187,4	483,2	110,5	5025,5
ENTRE RIOS DE MINAS	26,1	124,2	222,3	607,9	581,8	562,2	830,2	686,4	549,1	405,3	4941,8
JECEABA	81,4	81,4	40,7	855,0	407,2	916,1	977,2	1445,4	1852,6	346,1	7552,9
OURO BRANCO	319,0	460,8	739,2	1475,9	1149,4	1832,9	1207,6	979,7	1739,2	627,8	11468,4
SAO BRAS DO SUACUI	53,5	454,8	535,0	882,8	561,8	1658,6	1605,1	1765,7	347,8	187,3	8480,5
<b>Microrregião CONSELHEIRO LAFAIETE</b>	216,9	293,7	534,3	977,8	730,8	1707,0	1212,5	1236,1	1138,9	480,6	9044,1
CARANAIBA	0,0	31,4	0,0	314,2	251,3	1759,3	345,6	251,3	722,6	31,4	3927,1
CASA GRANDE	0,0	177,2	531,7	221,5	310,1	708,9	354,5	620,3	576,0	88,6	3677,4
CATAS ALTAS DA NORUEGA	0,0	0,0	109,9	219,7	137,3	357,0	549,3	466,9	494,4	247,2	3076,1
CONSELHEIRO LAFAIETE	277,6	412,2	703,0	1277,7	944,1	2065,5	1527,3	1472,9	1364,0	591,8	11246,7
CRISTIANO OTONI	291,3	97,1	213,6	388,3	854,4	2660,2	1592,2	835,0	1106,8	174,8	8776,7
ITAVERAVA	0,0	0,0	258,4	276,8	129,2	92,3	184,5	369,1	313,7	147,6	1956,1
LAMIM	0,0	0,0	88,5	324,4	206,4	471,8	176,9	766,7	1032,1	294,9	3538,8
PIRANGA	107,8	34,0	141,8	340,4	90,8	204,2	357,4	953,1	436,9	249,6	3296,3
QUELUZITO	515,7	51,6	361,0	670,4	1186,2	1031,5	361,0	618,9	876,7	0,0	5673,0
RIO ESPERA	36,5	0,0	0,0	127,9	219,2	1680,7	749,0	1132,6	785,5	675,9	5809,3
SANTANA DOS MONTES	0,0	0,0	132,4	185,3	105,9	953,1	767,8	185,3	397,1	185,3	3124,2
SENHORA DE OLIVEIRA	17,3	0,0	172,8	380,2	242,0	1659,2	293,8	535,8	898,7	121,0	4424,5
<b>Microrregião SÃO JOÃO DEL REI</b>	91,0	160,4	733,8	844,8	313,3	643,3	1237,9	1663,8	1387,5	480,4	8141,7
BARROSO	134,6	96,1	456,5	624,7	206,6	499,8	1893,3	2609,3	1922,2	538,2	9759,7
BOM SUCESSO	22,7	119,3	193,1	414,7	295,4	528,3	1039,6	1158,9	2090,6	568,1	6640,9
CONCEICAO DA BARRA DE MINAS	0,0	50,6	303,5	859,9	252,9	50,6	177,0	657,6	1719,8	1062,2	6499,7
CORONEL XAVIER CHAVES	58,2	145,6	2038,4	582,4	349,4	757,1	174,7	2300,5	1951,1	203,8	8998,3
DORES DE CAMPOS	29,5	68,9	2294,9	1743,3	147,7	472,8	3082,8	1438,0	275,8	236,4	10607,7
IBITURUNA	0,0	133,8	66,9	301,1	0,0	4215,5	970,2	2542,7	1672,8	635,7	10605,6
LAGOA DOURADA	53,8	92,2	261,4	953,2	699,5	1191,5	768,7	976,2	568,8	176,8	6118,8
MADRE DE DEUS DE MINAS	19,6	19,6	549,2	1412,3	431,5	156,9	1530,0	3766,2	1530,0	392,3	10788,5
NAZARENO	58,1	0,0	209,1	1115,2	34,9	395,0	580,9	1336,0	1231,4	615,7	5762,1
PIEDADE DO RIO GRANDE	0,0	22,2	244,6	244,6	44,5	555,9	2446,1	2023,6	2090,3	66,7	8383,4
PRADOS	22,1	11,1	631,2	686,5	376,5	985,5	2413,9	2535,7	575,8	11,1	8515,1
RESENDE COSTA	287,0	34,8	104,3	660,9	252,2	139,1	504,3	2156,5	1087,0	104,3	5669,6
RITAPOLIS	0,0	130,3	173,8	1433,5	608,2	325,8	564,7	1390,1	651,6	347,5	5799,3
SANTA CRUZ DE MINAS	93,0	0,0	1290,1	755,5	325,4	476,5	1975,8	1371,5	1487,7	430,0	8960,9
SAO JOAO DEL REI	126,6	308,6	995,8	933,6	369,7	716,0	1267,7	1574,1	1420,9	622,8	9127,2
SAO TIAGO	45,7	9,1	265,1	603,2	265,1	402,2	667,2	1435,0	2312,4	658,1	6864,1
SAO VICENTE DE MINAS	0,0	154,8	141,9	477,2	116,1	335,4	283,8	580,4	1006,1	219,3	3521,2
TIRADENTES	87,7	137,8	1303,1	927,2	175,4	639,0	0,0	1578,7	751,8	463,6	6377,6
<b>Macrorregião Centro Sul</b>	163,6	220,4	632,1	974,6	516,3	1000,2	1100,4	1298,5	1195,1	478,1	8241,1

Fonte: SES-MG Painel, consulta em 27/07/2021. Valores negativos são correções de meses anteriores. Os valores totais incluem notificações desde março/2020.

Nº 29 Semana Epidemiológica 29

Data da atualização: 27/07/2021

**Distribuição dos casos de COVID-19 segundo semana epidemiológica e município na Macrorregião Centro Sul, 2021.**

Microrregião /município	19	20	21	22	23	24	25	26	27	28	29
<b>Microrregião BARBACENA</b>	<b>527</b>	<b>568</b>	<b>636</b>	<b>504</b>	<b>708</b>	<b>517</b>	<b>451</b>	<b>340</b>	<b>370</b>	<b>248</b>	<b>234</b>
ALFREDO VASCONCELOS	21	9	29	21	66	24	37	28	20	27	7
ALTO RIO DOCE	2	17	0	0	88	12	10	7	34	14	17
ANTONIO CARLOS	24	25	34	40	43	36	28	22	11	20	4
BARBACENA	305	414	349	239	347	315	259	192	170	86	147
CAPELA NOVA	12	9	11	1	2	1	2	2	3	0	1
CARANDAI	81	33	131	106	70	63	52	34	83	47	26
CIPOTANEA	14	19	31	12	33	11	26	29	12	7	5
DESTERRO DO MELO	2	0	2	10	7	10	1	2	1	4	0
IBERTIOGA	27	13	9	19	20	18	19	5	10	0	3
PAIVA	0	1	13	1	1	2	0	0	0	10	2
RESSAQUINHA	12	10	8	28	17	7	5	0	2	1	7
SANTA BARBARA DO TUGURIO	11	8	3	8	2	6	1	5	3	9	0
SANTA RITA DE IBITIPOCA	0	1	0	0	0	1	5	6	10	10	1
SANTANA DO GARAMBEU	0	3	0	1	3	9	6	4	2	1	2
SENHORA DOS REMEDIOS	16	6	16	18	9	2	0	4	9	12	12
<b>Microrregião CONGONHAS</b>	<b>390</b>	<b>370</b>	<b>442</b>	<b>325</b>	<b>415</b>	<b>403</b>	<b>431</b>	<b>273</b>	<b>209</b>	<b>188</b>	<b>160</b>
CONGONHAS	271	223	200	176	194	179	176	141	129	90	74
DESTERRO DE ENTRE RIOS	13	20	11	12	12	6	2	3	0	3	5
ENTRE RIOS DE MINAS	31	19	16	22	16	26	18	32	12	16	15
JECEABA	9	16	17	16	13	10	45	15	3	4	3
OURO BRANCO	51	84	189	93	178	179	187	77	63	74	62
SAO BRAS DO SUACUI	15	8	9	6	2	3	3	5	2	1	1
<b>Microrregião CONSELHEIRO LAFAIETE</b>	<b>570</b>	<b>613</b>	<b>566</b>	<b>615</b>	<b>562</b>	<b>499</b>	<b>483</b>	<b>260</b>	<b>362</b>	<b>207</b>	<b>174</b>
CARANAIBA	2	1	1	14	4	3	1	2	-1	1	0
CASA GRANDE	8	1	2	3	2	3	5	0	0	1	1
CATAS ALTAS DA NORUEGA	3	1	12	6	8	0	4	1	2	2	4
CONSELHEIRO LAFAIETE	451	494	464	507	494	408	394	207	340	175	130
CRISTIANO OTONI	10	21	4	18	6	18	7	8	3	0	5
ITAVERAVA	0	5	15	6	4	3	0	5	0	5	2
LAMIM	6	8	12	10	1	15	8	1	4	0	4
PIRANGA	57	48	28	32	20	16	21	6	10	11	15
QUELUZITO	1	0	10	6	3	5	2	1	0	0	0
RIO ESPERA	18	25	9	8	12	0	22	22	3	7	5
SANTANA DOS MONTES	0	0	4	1	8	2	4	0	0	3	4
SENHORA DE OLIVEIRA	14	9	5	4	0	26	15	7	1	2	4
<b>Microrregião SÃO JOÃO DEL REI</b>	<b>892</b>	<b>893</b>	<b>1074</b>	<b>833</b>	<b>976</b>	<b>728</b>	<b>741</b>	<b>468</b>	<b>358</b>	<b>284</b>	<b>217</b>
BARROSO	167	113	89	60	135	96	86	57	38	24	16
BOM SUCESSO	46	38	77	75	97	78	95	49	18	35	19
CONCEICAO DA BARRA DE MINAS	3	2	11	27	34	0	7	10	5	9	6
CORONEL XAVIER CHAVES	13	2	17	19	23	24	5	2	5	1	0
DORES DE CAMPOS	44	30	12	6	10	6	5	4	8	8	5
IBITURUNA	15	12	40	15	13	4	8	17	9	1	2
LAGOA DOURADA	25	42	16	45	23	12	13	11	10	1	1
MADRE DE DEUS DE MINAS	45	41	38	33	14	20	10	3	6	7	6
NAZARENO	32	42	28	22	38	24	20	19	18	15	7
PIEDADE DO RIO GRANDE	20	27	19	11	35	28	11	10	2	0	0
PRADOS	56	50	66	23	20	12	4	2	0	0	0
RESENDE COSTA	47	66	87	47	34	27	19	10	4	2	4
RITAPOLIS	18	14	20	5	8	5	15	8	4	5	1
SANTA CRUZ DE MINAS	31	28	30	23	50	35	20	4	6	19	3
SAO JOAO DEL REI	291	321	413	304	338	284	339	232	185	131	103
SAO TIAGO	22	38	80	82	75	52	32	14	15	20	35
SAO VICENTE DE MINAS	5	6	26	21	18	8	19	15	13	1	0
TIRADENTES	12	21	5	15	11	13	33	1	12	5	9
<b>Macrorregião Centro Sul</b>	<b>2379</b>	<b>2444</b>	<b>2718</b>	<b>2277</b>	<b>2661</b>	<b>2147</b>	<b>2106</b>	<b>1341</b>	<b>1299</b>	<b>927</b>	<b>785</b>

Fonte: SES-MG Painel, consulta em 27/07/2021 Nota: Valores negativos são correções de semanas anteriores.



Nº 29 Semana Epidemiológica 29

Data da atualização: 27/07/2021

Incidência dos casos de COVID-19 segundo semana epidemiológica e município na Macrorregião Centro Sul, 2021.											
Microrregião /município	19	20	21	22	23	24	25	26	27	28	29
<b>Microrregião BARBACENA</b>	220,8	238,0	266,5	211,2	296,7	216,6	189,0	142,5	155,0	103,9	98,1
ALFREDO VASCONCELOS	304,0	130,3	419,9	304,0	955,6	347,5	535,7	405,4	289,6	390,9	101,3
ALTO RIO DOCE	18,2	154,5	0,0	0,0	800,0	109,1	90,9	63,6	309,1	127,3	154,5
ANTONIO CARLOS	209,7	218,4	297,1	349,5	375,7	314,5	244,6	192,2	96,1	174,7	34,9
BARBACENA	222,1	301,5	254,2	174,1	252,7	229,4	188,6	139,8	123,8	62,6	107,1
CAPELA NOVA	257,9	193,4	236,4	21,5	43,0	21,5	43,0	43,0	64,5	0,0	21,5
CARANDAI	317,6	129,4	513,7	415,7	274,5	247,0	203,9	133,3	325,5	184,3	102,0
CIPOTANEA	206,3	279,9	456,8	176,8	486,2	162,1	383,1	427,3	176,8	103,1	73,7
DESTERRO DO MELO	68,9	0,0	68,9	344,7	241,3	344,7	34,5	68,9	34,5	137,9	0,0
IBERTIOGA	537,7	258,9	179,2	378,4	398,3	358,5	378,4	99,6	199,2	0,0	59,7
PAIVA	0,0	65,4	850,2	65,4	65,4	130,8	0,0	0,0	0,0	654,0	130,8
RESSAQUINHA	249,6	208,0	166,4	582,4	353,6	145,6	104,0	0,0	41,6	20,8	145,6
SANTA BARBARA DO TUGURIO	248,3	180,6	67,7	180,6	45,1	135,4	22,6	112,9	67,7	203,2	0,0
SANTA RITA DE IBITIOCA	0,0	29,2	0,0	0,0	0,0	29,2	146,0	175,2	292,0	292,0	29,2
SANTANA DO GARAMBEU	0,0	122,1	0,0	40,7	122,1	366,2	244,1	162,7	81,4	40,7	81,4
SENHORA DOS REMEDIOS	153,0	57,4	153,0	172,1	86,1	19,1	0,0	38,2	86,1	114,7	114,7
<b>Microrregião CONGONHAS</b>	310,9	294,9	352,3	259,1	330,8	321,2	343,6	217,6	166,6	149,9	127,5
CONGONHAS	494,9	407,2	365,2	321,4	354,3	326,9	321,4	257,5	235,6	164,3	135,1
DESTERRO DE ENTRE RIOS	179,5	276,1	151,9	165,7	165,7	82,8	27,6	41,4	0,0	41,4	69,0
ENTRE RIOS DE MINAS	202,6	124,2	104,6	143,8	104,6	170,0	117,7	209,2	78,4	104,6	98,1
JECEABA	183,2	325,7	346,1	325,7	264,7	203,6	916,1	305,4	61,1	81,4	61,1
OURO BRANCO	129,1	212,7	478,5	235,4	450,6	453,2	473,4	194,9	159,5	187,3	157,0
SAO BRAS DO SUACUI	401,3	214,0	240,8	160,5	53,5	80,3	80,3	133,8	53,5	26,8	26,8
<b>Microrregião CONSELHEIRO LAFAIETE</b>	306,1	329,2	303,9	330,2	301,8	267,9	259,4	139,6	194,4	111,2	93,4
CARANAIBA	62,8	31,4	31,4	439,8	125,7	94,3	31,4	62,8	-31,4	31,4	0,0
CASA GRANDE	354,5	44,3	88,6	132,9	88,6	132,9	221,5	0,0	0,0	44,3	44,3
CATAS ALTAS DA NORUEGA	82,4	27,5	329,6	164,8	219,7	0,0	109,9	27,5	54,9	54,9	109,9
CONSELHEIRO LAFAIETE	350,7	384,2	360,8	394,3	384,2	317,3	306,4	161,0	264,4	136,1	101,1
CRISTIANO OTONI	194,2	407,8	77,7	349,5	116,5	349,5	135,9	155,3	58,3	0,0	97,1
ITAVERAVA	0,0	92,3	276,8	110,7	73,8	55,4	0,0	92,3	0,0	92,3	36,9
LAMIM	176,9	235,9	353,9	294,9	29,5	442,3	235,9	29,5	118,0	0,0	118,0
PIRANGA	323,4	272,3	158,9	181,5	113,5	90,8	119,1	34,0	56,7	62,4	85,1
QUELUZITO	51,6	0,0	515,7	309,4	154,7	257,9	103,1	51,6	0,0	0,0	0,0
RIO ESPERA	328,8	456,7	164,4	146,1	219,2	0,0	401,9	401,9	54,8	127,9	91,3
SANTANA DOS MONTES	0,0	0,0	105,9	26,5	211,8	53,0	105,9	0,0	0,0	79,4	105,9
SENHORA DE OLIVEIRA	242,0	155,5	86,4	69,1	0,0	449,4	259,2	121,0	17,3	34,6	69,1
<b>Microrregião SÃO JOÃO DEL REI</b>	370,7	371,1	446,3	346,1	405,6	302,5	307,9	194,5	148,8	118,0	90,2
BARROSO	802,5	543,0	427,7	288,3	648,7	461,3	413,3	273,9	182,6	115,3	76,9
BOM SUCESSO	261,3	215,9	437,4	426,1	551,0	443,1	539,7	278,4	102,3	198,8	107,9
CONCEICAO DA BARRA DE MINAS	75,9	50,6	278,2	682,9	859,9	0,0	177,0	252,9	126,5	227,6	151,7
CORONEL XAVIER CHAVES	378,6	58,2	495,0	553,3	669,8	698,9	145,6	58,2	145,6	29,1	0,0
DORES DE CAMPOS	433,4	295,5	118,2	59,1	98,5	59,1	49,2	39,4	78,8	78,8	49,2
IBITURUNA	501,8	401,5	1338,2	501,8	434,9	133,8	267,6	568,8	301,1	33,5	66,9
LAGOA DOURADA	192,2	322,9	123,0	345,9	176,8	92,2	99,9	84,6	76,9	7,7	7,7
MADRE DE DEUS DE MINAS	882,7	804,2	745,4	647,3	274,6	392,3	196,2	58,8	117,7	137,3	117,7
NAZARENO	371,7	487,9	325,3	255,6	441,4	278,8	232,3	220,7	209,1	174,3	81,3
PIEDADE DO RIO GRANDE	444,7	600,4	422,5	244,6	778,3	622,6	244,6	222,4	44,5	0,0	0,0
PRADOS	620,1	553,6	730,8	254,7	221,5	132,9	44,3	22,1	0,0	0,0	0,0
RESENDE COSTA	408,7	573,9	756,5	408,7	295,7	234,8	165,2	87,0	34,8	17,4	34,8
RITAPOLIS	391,0	304,1	434,4	108,6	173,8	108,6	325,8	173,8	86,9	108,6	21,7
SANTA CRUZ DE MINAS	360,3	325,4	348,7	267,3	581,1	406,8	232,5	46,5	69,7	220,8	34,9
SAO JOAO DEL REI	323,0	356,3	458,5	337,5	375,2	315,3	376,3	257,5	205,4	145,4	114,3
SAO TIAGO	201,1	347,3	731,2	749,5	685,5	475,3	292,5	128,0	137,1	182,8	319,9
SAO VICENTE DE MINAS	64,5	77,4	335,4	270,9	232,2	103,2	245,1	193,5	167,7	12,9	0,0
TIRADENTES	150,4	263,1	62,6	187,9	137,8	162,9	413,5	12,5	150,4	62,6	112,8
<b>Macrorregião Centro Sul</b>	<b>300,8</b>	<b>309,0</b>	<b>343,6</b>	<b>287,9</b>	<b>336,4</b>	<b>271,4</b>	<b>266,3</b>	<b>169,5</b>	<b>164,2</b>	<b>117,2</b>	<b>99,2</b>

Fonte: SES-MG Painel, consulta em 27/07/2021. Nota: Valores negativos são correções de semanas anteriores.

Nº 29 Semana Epidemiológica 29

Data da atualização: 27/07/2021

## Distribuição dos óbitos por COVID-19 segundo mês e município na Macrorregião Centro Sul, 2020/2021.

Microrregião /município	Set.	Out.	Nov.	Dez.	Jan.	Fev.	Mar.	Abr.	Mai.	Jun.	Jul.	Total
<b>Microrregião BARBACENA</b>	<b>8</b>	<b>5</b>	<b>6</b>	<b>17</b>	<b>55</b>	<b>34</b>	<b>42</b>	<b>99</b>	<b>81</b>	<b>68</b>	<b>29</b>	<b>459</b>
ALFREDO VASCONCELOS	0	0	0	1	2	1	0	5	2	0	1	13
ALTO RIO DOCE	1	0	0	5	5	3	5	3	0	4	1	28
ANTONIO CARLOS	2	0	0	0	2	2	0	2	4	4	0	16
BARBACENA	5	4	4	8	33	20	23	65	53	35	21	281
CAPELA NOVA	0	1	0	0	1	0	0	1	1	1	0	5
CARANDAI	0	0	0	1	2	3	8	11	8	12	2	50
CIPOTANEA	0	0	1	0	3	5	4	2	1	5	0	21
DESTERRO DO MELO	0	0	0	0	0	0	0	1	-1	0	0	0
IBERTIOGA	0	0	0	0	1	0	0	1	4	3	1	10
PAIVA	0	0	0	0	2	0	0	0	0	1	0	3
RESSAQUINHA	0	0	0	0	0	0	1	3	5	1	1	11
SANTA BARBARA DO TUGURIO	0	0	0	0	0	0	0	0	0	2	1	3
SANTA RITA DE IBITIOCA	0	0	0	0	0	0	0	1	1	0	0	2
SANTANA DO GARAMBEU	0	0	0	0	2	0	0	0	0	0	0	2
SENHORA DOS REMEDIOS	0	0	1	2	2	0	1	4	3	0	1	14
<b>Microrregião CONGONHAS</b>	<b>8</b>	<b>4</b>	<b>2</b>	<b>4</b>	<b>23</b>	<b>12</b>	<b>18</b>	<b>38</b>	<b>30</b>	<b>29</b>	<b>10</b>	<b>191</b>
CONGONHAS	5	3	2	3	10	4	11	23	16	10	6	100
DESTERRO DE ENTRE RIOS	1	0	0	0	3	1	0	2	1	1	1	10
ENTRE RIOS DE MINAS	1	1	0	0	3	0	1	6	3	4	0	19
JECEABA	0	0	0	0	0	0	1	1	2	1	0	7
OURO BRANCO	1	0	0	1	7	6	5	3	7	13	3	50
SAO BRAS DO SUACUI	0	0	0	0	0	1	0	3	1	0	0	5
<b>Microrregião CONSELHEIRO LAFAIETE</b>	<b>8</b>	<b>5</b>	<b>9</b>	<b>9</b>	<b>20</b>	<b>25</b>	<b>65</b>	<b>86</b>	<b>52</b>	<b>43</b>	<b>17</b>	<b>354</b>
CARANAIBA	0	0	0	0	1	0	2	0	0	0	0	4
CASA GRANDE	1	0	0	0	0	0	0	2	1	0	0	4
CATAS ALTAS DA NORUEGA	0	0	0	0	1	1	0	1	1	0	0	4
CONSELHEIRO LAFAIETE	6	3	7	6	12	19	53	69	41	34	13	267
CRISTIANO OTONI	0	0	0	0	1	1	2	6	2	2	0	15
ITAVERAVA	0	0	0	0	2	0	1	0	0	0	0	3
LAMIM	0	0	0	0	0	0	1	1	1	0	0	3
PIRANGA	0	1	1	1	2	2	3	2	6	4	3	33
QUELUZITO	0	1	1	2	0	0	0	0	0	0	0	4
RIO ESPERA	1	0	0	0	0	0	2	4	0	2	0	10
SANTANA DOS MONTES	0	0	0	0	0	0	0	0	0	0	0	0
SENHORA DE OLIVEIRA	0	0	0	0	1	2	1	1	0	1	1	7
<b>Microrregião SÃO JOÃO DEL REI</b>	<b>4</b>	<b>10</b>	<b>1</b>	<b>5</b>	<b>39</b>	<b>39</b>	<b>37</b>	<b>83</b>	<b>102</b>	<b>92</b>	<b>37</b>	<b>477</b>
BARROSO	2	0	0	0	4	2	3	6	24	8	6	55
BOM SUCESSO	0	0	0	0	0	3	0	1	0	12	5	22
CONCEICAO DA BARRA DE MINAS	0	0	0	0	0	2	0	0	0	1	0	3
CORONEL XAVIER CHAVES	0	0	0	0	0	1	2	1	0	0	0	4
DORES DE CAMPOS	0	2	0	0	4	3	2	6	15	2	2	36
IBITURUNA	0	0	0	0	0	0	0	1	0	0	0	1
LAGOA DOURADA	0	0	0	0	0	2	4	2	1	2	0	13
MADRE DE DEUS DE MINAS	1	0	0	0	1	0	1	0	5	3	0	11
NAZARENO	0	0	0	0	1	1	0	2	2	1	0	8
PIEDADE DO RIO GRANDE	0	0	0	0	2	1	0	3	0	2	0	10
PRADOS	0	1	0	0	1	4	1	4	3	1	2	18
RESENDE COSTA	0	0	0	0	0	3	0	0	5	6	0	14
RITAPOLIS	0	0	0	2	1	3	0	1	3	1	1	12
SANTA CRUZ DE MINAS	0	0	0	0	2	0	1	6	2	7	1	23
SAO JOAO DEL REI	1	6	0	3	18	12	20	42	36	40	19	211
SAO TIAGO	0	1	1	0	2	1	0	1	2	2	1	13
SAO VICENTE DE MINAS	0	0	0	0	1	1	1	1	1	1	0	6
TIRADENTES	0	0	0	0	2	0	2	6	3	3	0	17
<b>Macrorregião Centro Sul</b>	<b>28</b>	<b>24</b>	<b>18</b>	<b>35</b>	<b>137</b>	<b>110</b>	<b>162</b>	<b>306</b>	<b>265</b>	<b>232</b>	<b>93</b>	<b>1481</b>

Fonte: SES-MG Painel, consulta em 27/07/2021. Valores negativos são correções de meses anteriores. Os valores totais incluem notificações desde março/2020.

Nº 29 Semana Epidemiológica 29

Data da atualização: 27/07/2021

**Mortalidade COVID-19 - óbitos por 100.000 habitantes segundo mês e município na Macrorregião Centro Sul, 2020/2021**

Microrregião /município	Set.	Out.	Nov.	Dez.	Jan.	Fev.	Mar.	Abr.	Mai	Jun.	Jul.	Total
<b>Microrregião BARBACENA</b>	3,4	2,1	2,5	7,1	23,0	14,2	17,6	41,5	33,9	28,5	12,2	192,3
ALFREDO VASCONCELOS	0,0	0,0	0,0	14,5	29,0	14,5	0,0	72,4	29,0	0,0	14,5	188,2
ALTO RIO DOCE	9,1	0,0	0,0	45,5	45,5	27,3	45,5	27,3	0,0	36,4	9,1	254,5
ANTONIO CARLOS	17,5	0,0	0,0	0,0	17,5	17,5	0,0	17,5	34,9	34,9	0,0	139,8
BARBACENA	3,6	2,9	2,9	5,8	24,0	14,6	16,8	47,3	38,6	25,5	15,3	204,6
CAPELA NOVA	0,0	21,5	0,0	0,0	21,5	0,0	0,0	21,5	21,5	21,5	0,0	107,5
CARANDAI	0,0	0,0	0,0	3,9	7,8	11,8	31,4	43,1	31,4	47,1	7,8	196,1
CIPOTANEA	0,0	0,0	14,7	0,0	44,2	73,7	58,9	29,5	14,7	73,7	0,0	309,4
DESTERRO DO MELO	0,0	0,0	0,0	0,0	0,0	0,0	0,0	34,5	-34,5	0,0	0,0	0,0
IBERTIOGA	0,0	0,0	0,0	0,0	19,9	0,0	0,0	19,9	79,7	59,7	19,9	199,2
PAIVA	0,0	0,0	0,0	0,0	130,8	0,0	0,0	0,0	0,0	65,4	0,0	196,2
RESSAQUINHA	0,0	0,0	0,0	0,0	0,0	0,0	20,8	62,4	104,0	20,8	20,8	228,8
SANTA BARBARA DO TUGURIO	0,0	0,0	0,0	0,0	0,0	0,0	0,0	0,0	0,0	45,1	22,6	67,7
SANTA RITA DE IBITIPOCA	0,0	0,0	0,0	0,0	0,0	0,0	0,0	29,2	29,2	0,0	0,0	58,4
SANTANA DO GARAMBEU	0,0	0,0	0,0	0,0	81,4	0,0	0,0	0,0	0,0	0,0	0,0	81,4
SENHORA DOS REMEDIOS	0,0	0,0	9,6	19,1	19,1	0,0	9,6	38,2	28,7	0,0	9,6	133,9
<b>Microrregião CONGONHAS</b>	6,4	3,2	1,6	3,2	18,3	9,6	14,3	30,3	23,9	23,1	8,0	152,2
CONGONHAS	9,1	5,5	3,7	5,5	18,3	7,3	20,1	42,0	29,2	18,3	11,0	182,6
DESTERRO DE ENTRE RIOS	13,8	0,0	0,0	0,0	41,4	13,8	0,0	27,6	13,8	13,8	13,8	138,1
ENTRE RIOS DE MINAS	6,5	6,5	0,0	0,0	19,6	0,0	6,5	39,2	19,6	26,1	0,0	124,2
JECEABA	0,0	0,0	0,0	0,0	0,0	0,0	20,4	20,4	40,7	20,4	0,0	142,5
OURO BRANCO	2,5	0,0	0,0	2,5	17,7	15,2	12,7	7,6	17,7	32,9	7,6	126,6
SAO BRAS DO SUACUI	0,0	0,0	0,0	0,0	0,0	26,8	0,0	80,3	26,8	0,0	0,0	133,8
<b>Microrregião CONSELHEIRO LAFAIETE</b>	4,3	2,7	4,8	4,8	10,7	13,4	34,9	46,2	27,9	23,1	9,1	190,1
CARANAIBA	0,0	0,0	0,0	0,0	31,4	0,0	62,8	0,0	0,0	0,0	0,0	125,7
CASA GRANDE	44,3	0,0	0,0	0,0	0,0	0,0	0,0	88,6	44,3	0,0	0,0	177,2
CATAS ALTAS DA NORUEGA	0,0	0,0	0,0	0,0	27,5	27,5	0,0	27,5	27,5	0,0	0,0	109,9
CONSELHEIRO LAFAIETE	4,7	2,3	5,4	4,7	9,3	14,8	41,2	53,7	31,9	26,4	10,1	207,6
CRISTIANO OTONI	0,0	0,0	0,0	0,0	19,4	19,4	38,8	116,5	38,8	38,8	0,0	291,3
ITAVERAVA	0,0	0,0	0,0	0,0	36,9	0,0	18,5	0,0	0,0	0,0	0,0	55,4
LAMIM	0,0	0,0	0,0	0,0	0,0	0,0	29,5	29,5	29,5	0,0	0,0	88,5
PIRANGA	0,0	5,7	5,7	5,7	11,3	11,3	17,0	11,3	34,0	22,7	17,0	187,2
QUELUZITO	0,0	51,6	51,6	103,1	0,0	0,0	0,0	0,0	0,0	0,0	0,0	206,3
RIO ESPERA	18,3	0,0	0,0	0,0	0,0	0,0	36,5	73,1	0,0	36,5	0,0	182,7
SANTANA DOS MONTES	0,0	0,0	0,0	0,0	0,0	0,0	0,0	0,0	0,0	0,0	0,0	0,0
SENHORA DE OLIVEIRA	0,0	0,0	0,0	0,0	17,3	34,6	17,3	17,3	0,0	17,3	17,3	121,0
<b>Microrregião SÃO JOÃO DEL REI</b>	1,7	4,2	0,4	2,1	16,2	16,2	15,4	34,5	42,4	38,2	15,4	198,2
BARROSO	9,6	0,0	0,0	0,0	19,2	9,6	14,4	28,8	115,3	38,4	28,8	264,3
BOM SUCESSO	0,0	0,0	0,0	0,0	0,0	17,0	0,0	5,7	0,0	68,2	28,4	125,0
CONCEICAO DA BARRA DE MINAS	0,0	0,0	0,0	0,0	0,0	50,6	0,0	0,0	0,0	25,3	0,0	75,9
CORONEL XAVIER CHAVES	0,0	0,0	0,0	0,0	0,0	29,1	58,2	29,1	0,0	0,0	0,0	116,5
DORES DE CAMPOS	0,0	19,7	0,0	0,0	39,4	29,5	19,7	59,1	147,7	19,7	19,7	354,6
IBITURUNA	0,0	0,0	0,0	0,0	0,0	0,0	0,0	33,5	0,0	0,0	0,0	33,5
LAGOA DOURADA	0,0	0,0	0,0	0,0	0,0	15,4	30,7	15,4	7,7	15,4	0,0	99,9
MADRE DE DEUS DE MINAS	19,6	0,0	0,0	0,0	19,6	0,0	19,6	0,0	98,1	58,8	0,0	215,8
NAZARENO	0,0	0,0	0,0	0,0	11,6	11,6	0,0	23,2	23,2	11,6	0,0	92,9
PIEDADE DO RIO GRANDE	0,0	0,0	0,0	0,0	44,5	22,2	0,0	66,7	0,0	44,5	0,0	222,4
PRADOS	0,0	11,1	0,0	0,0	11,1	44,3	11,1	44,3	33,2	11,1	22,1	199,3
RESENDE COSTA	0,0	0,0	0,0	0,0	0,0	26,1	0,0	0,0	43,5	52,2	0,0	121,7
RITAPOLIS	0,0	0,0	0,0	43,4	21,7	65,2	0,0	21,7	65,2	21,7	21,7	260,6
SANTA CRUZ DE MINAS	0,0	0,0	0,0	0,0	23,2	0,0	11,6	69,7	23,2	81,4	11,6	267,3
SAO JOAO DEL REI	1,1	6,7	0,0	3,3	20,0	13,3	22,2	46,6	40,0	44,4	21,1	234,2
SAO TIAGO	0,0	9,1	9,1	0,0	18,3	9,1	0,0	9,1	18,3	18,3	9,1	118,8
SAO VICENTE DE MINAS	0,0	0,0	0,0	0,0	12,9	12,9	12,9	12,9	12,9	12,9	0,0	77,4
TIRADENTES	0,0	0,0	0,0	0,0	25,1	0,0	25,1	75,2	37,6	37,6	0,0	213,0
<b>Macrorregião Centro Sul</b>	<b>3,5</b>	<b>3,0</b>	<b>2,3</b>	<b>4,4</b>	<b>17,3</b>	<b>13,9</b>	<b>20,5</b>	<b>38,7</b>	<b>33,5</b>	<b>29,3</b>	<b>11,8</b>	<b>187,2</b>

Fonte: SES-MG Painel, consulta em 27/07/2021. Valores negativos são correções de meses anteriores. Os valores totais incluem notificações desde março/2020.

## 2.2 Evolução do número casos confirmados e de notificados

Casos notificados no ESUS VE com presença de ao menos um dos sintomas dentre febre, dor de garganta, tosse, dispneia, coriza, alteração gustativa ou alteração olfativa segundo semana de notificação; Macrorregião Centro Sul - MG. 2020/2021.

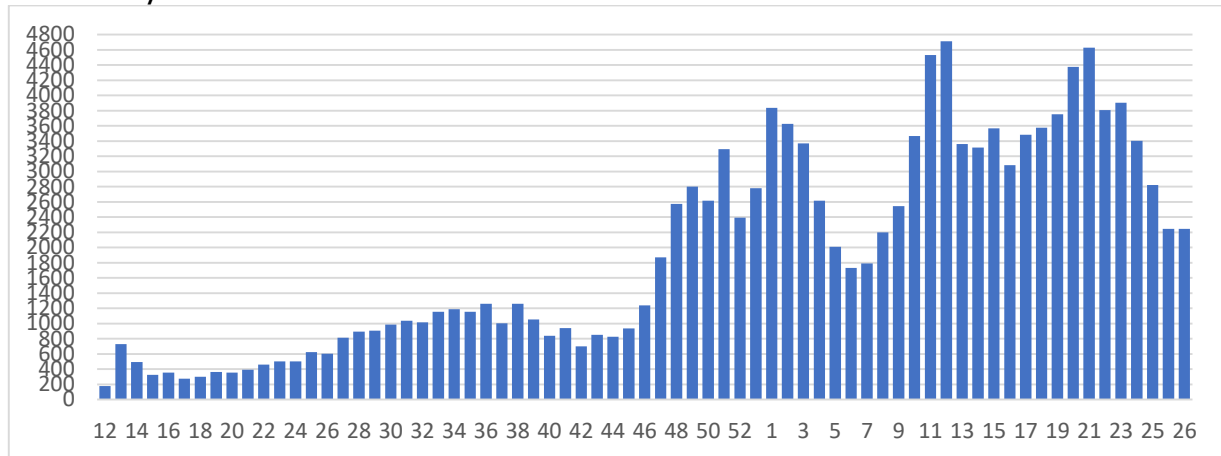

Fonte: ESUS-VE, consulta em 06/07/2021.

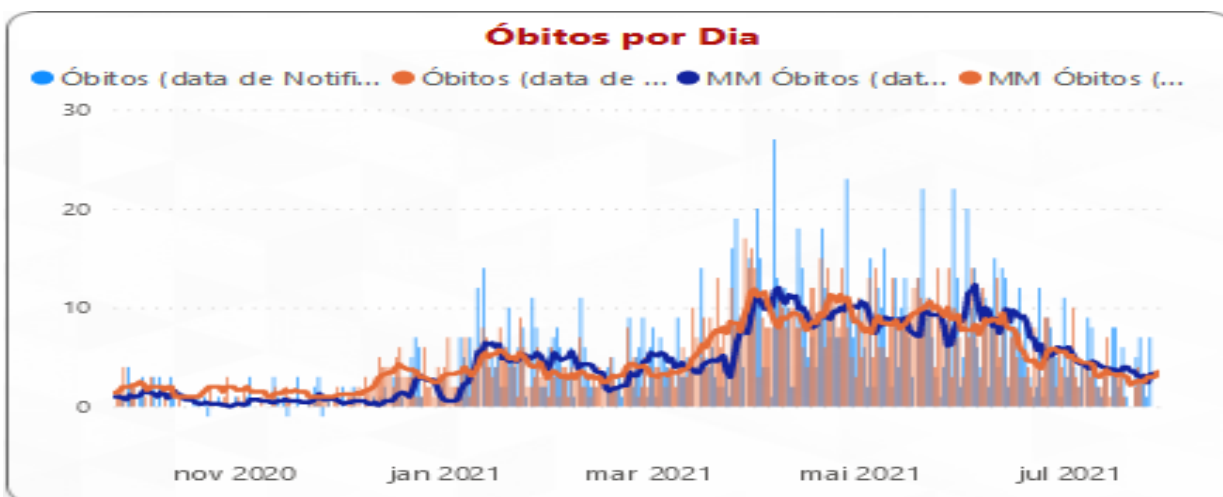
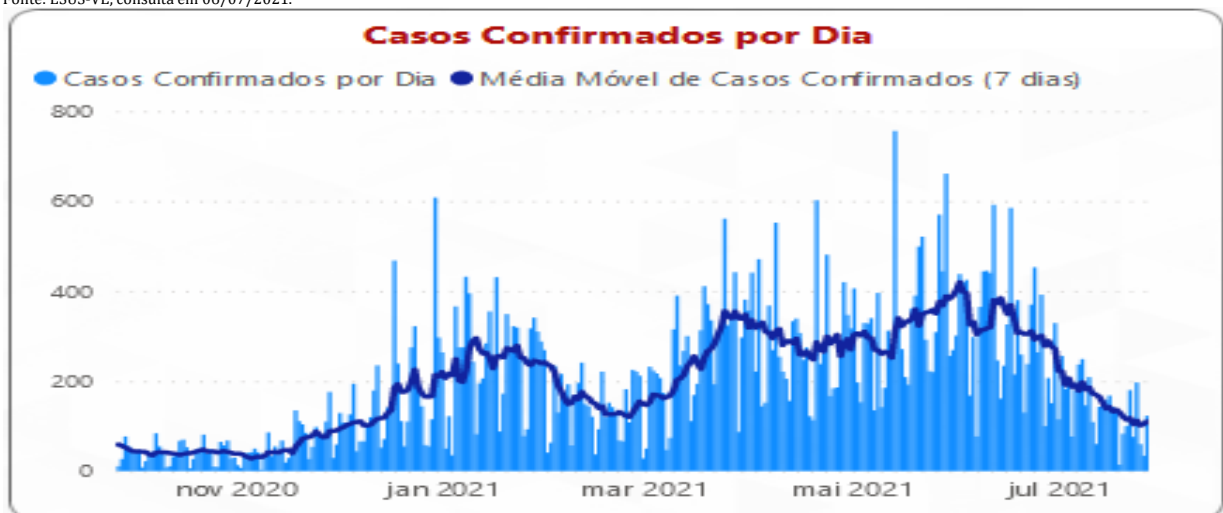

Fonte: SES-MG Painel, consulta em 27/07/2021. Óbitos e casos confirmados por dia. Valores negativos são correções de datas anteriores.

### 3. SITUAÇÃO ASSISTENCIAL

#### 3.1 Distribuição de leitos COVID adulto SUS segundo microrregião.

Microrregião	Enfermaria	UTI	Suporte Ventilatório
Barbacena	52	40	-
Congonhas	30	10	-
Conselheiro Lafaiete	79	27	-
São João del Rei	40	50	9
<b>Total</b>	<b>201</b>	<b>127</b>	<b>9</b>

FONTE: SRS BRB, em 27/07/2021

#### 3.2 Proporção de leitos ocupados em UTI

MACRORREGIÃO	% LEITOS UTI OCUPADOS	% LEITOS UTI COVID OCUPADOS	% OCUPADA POR COVID
VALE DO AÇO	40,94%	28,44%	21,48%
JEQUITINHONHA	43,75%	31,67%	23,75%
CENTRO SUL	57,07%	37,01%	24,61%
BARBACENA	56,00%	25,00%	13,33%
SÃO JOÃO DEL REI	60,00%	40,00%	28,57%
CONSELHEIRO LAFAIETE	52,78%	40,74%	30,56%
CONGONHAS	60,00%	60,00%	60,00%
SUDESTE	56,15%	37,62%	22,50%
NORTE	56,57%	43,69%	27,52%
OESTE	61,30%	50,80%	32,53%
LESTE	60,42%	52,70%	40,63%
SUL	68,65%	57,00%	38,42%
LESTE DO SUL	72,85%	60,87%	37,09%
TRIÂNGULO DO NORTE	78,02%	64,84%	43,96%
CENTRO	77,62%	66,99%	34,41%
NOROESTE	62,12%	67,06%	43,18%
NORDESTE	73,96%	67,61%	50,00%
TRIÂNGULO DO SUL	87,20%	86,25%	55,20%
<b>Total</b>	<b>67,09%</b>	<b>54,49%</b>	<b>33,71%</b>

Fonte: Painel BI SES-MG, consulta em 27/07/2021. Macrorregião Centro Sul



## 3.3 Proporção de leitos ocupados de Enfermaria

MACRORREGIÃO	PROPORÇÃO OCUPADA LEITOS ENFERMARIA	PROPORÇÃO OCUPADA POR COVID
☒ NORDESTE	59,87%	4,24%
☒ CENTRO SUL	61,18%	6,01%
☒ SÃO JOÃO DEL REI	34,03%	1,39%
☒ BARBACENA	88,67%	6,08%
☒ CONGONHAS	46,38%	8,70%
☒ CONSELHEIRO LAFAIETE	60,63%	11,88%
☒ SUDESTE	52,32%	6,88%
☒ SUL	45,44%	7,27%
☒ NORTE	71,12%	10,41%
☒ LESTE DO SUL	53,13%	10,43%
☒ TRIÂNGULO DO SUL	67,42%	11,06%
☒ JEQUITINHONHA	59,18%	13,20%
☒ VALE DO AÇO	88,02%	13,97%
☒ NOROESTE	62,07%	14,81%
☒ LESTE	134,35%	15,27%
☒ OESTE	66,86%	16,08%
☒ CENTRO	92,12%	16,45%
☒ TRIÂNGULO DO NORTE	175,73%	45,81%
<b>Total</b>	<b>77,63%</b>	<b>13,70%</b>

Evolução da taxa de ocupação e da participação relativa da COVID na ocupação dos leitos de UTI

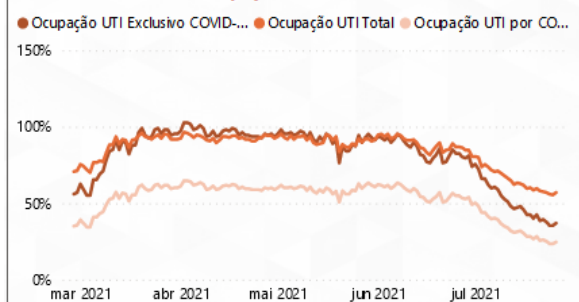

Evolução da taxa de ocupação e da participação relativa da COVID na ocupação dos leitos de Enfermaria

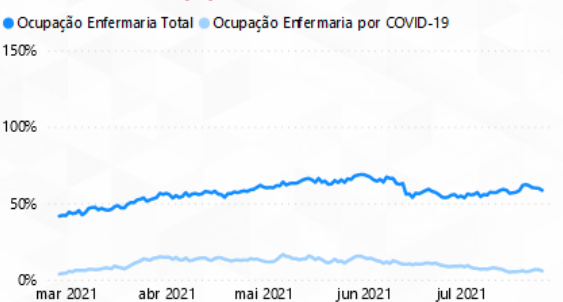

Pacientes Aguardando Internação nas Macrorregiões\*

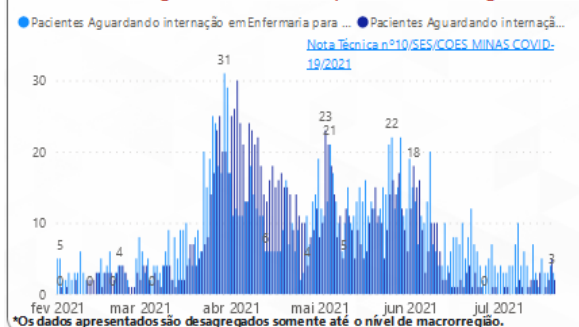

\*Os dados apresentados são desagregados somente até o nível de macrorregião.

Evolução do número de Solicitações e Internações por suspeita de COVID-19

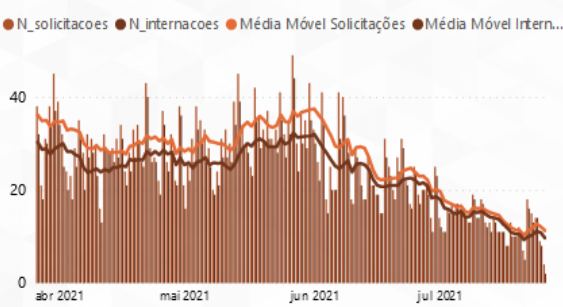

Fonte: Painel BI SES-MG, consulta em 27/07/2021. Macrorregião Centro Sul



#### 4. PERFIL EPIDEMIOLÓGICO DOS CASOS CONFIRMADOS E ÓBITOS COVID-19

##### 4.1 Casos confirmados por COVID-19 por sexo, idade, fator de risco e internação

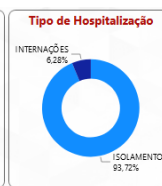
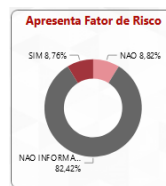
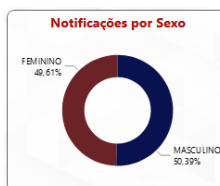
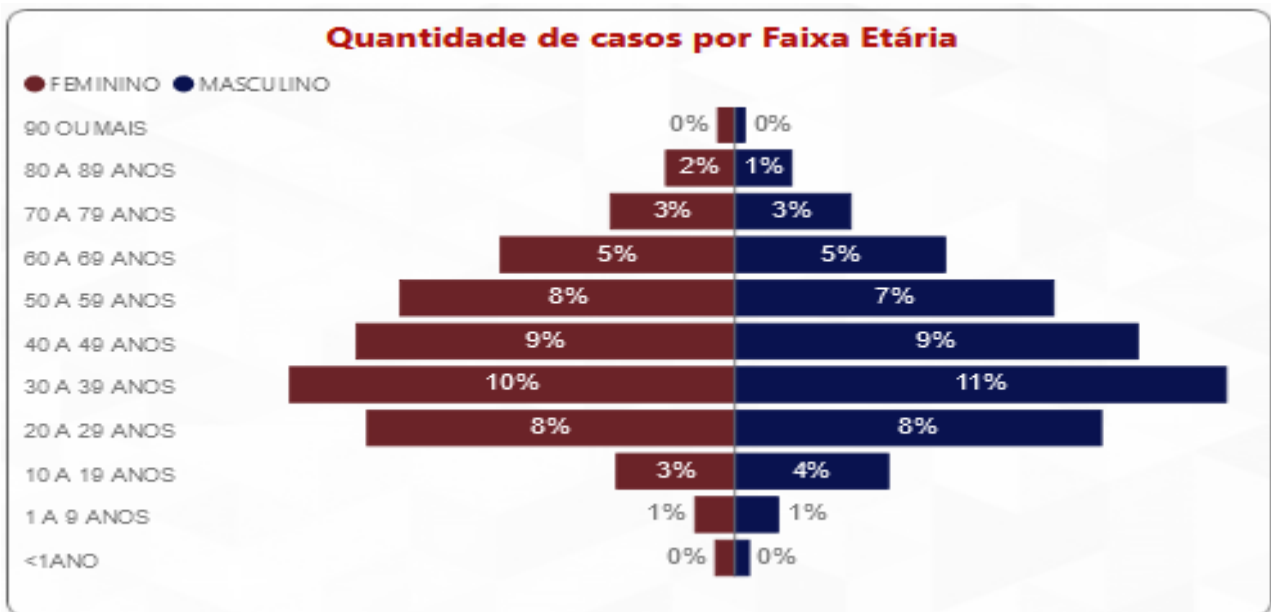

Fonte: Painel BI SES-MG, consulta em 13/07/2021.

##### 4.2 Distribuição de e óbitos confirmados por COVID-19 por sexo, idade e fator de risco

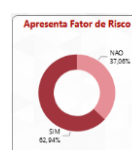
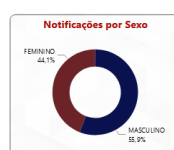
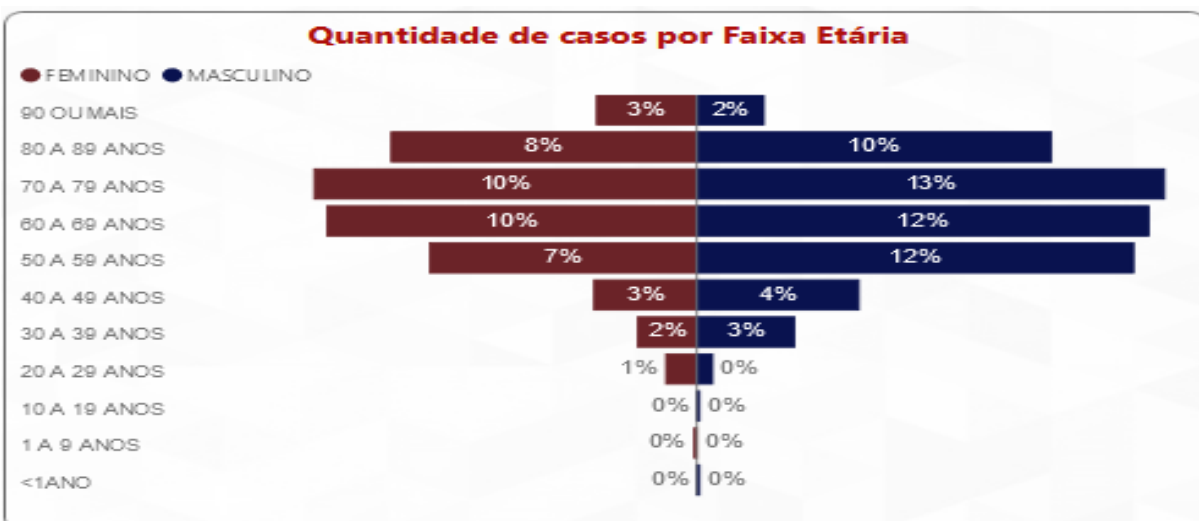

Fonte: Painel BI SES-MG, consulta em 13/07/2021

## 4.2 Distribuição de e óbitos confirmados por COVID-19 por sexo e idade

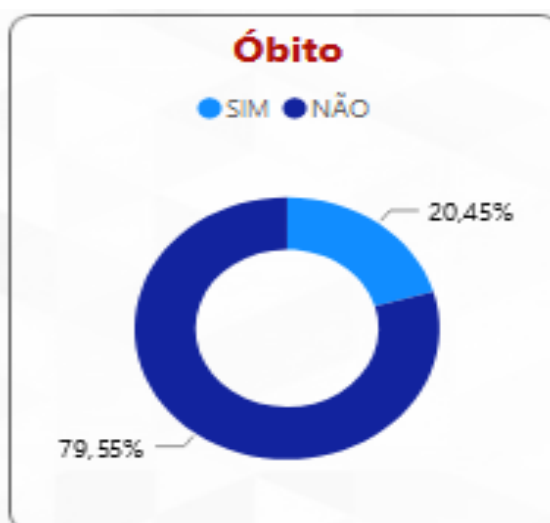
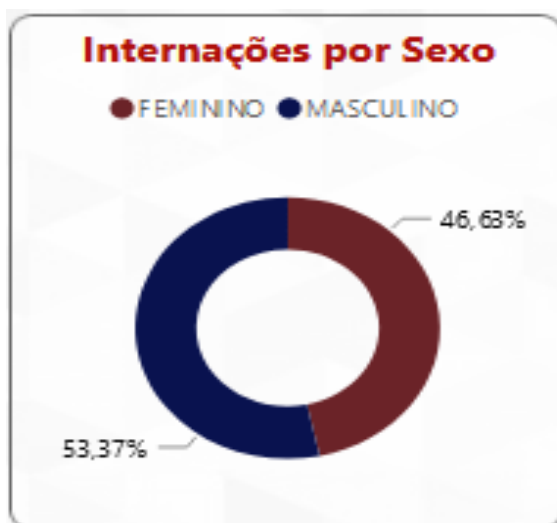
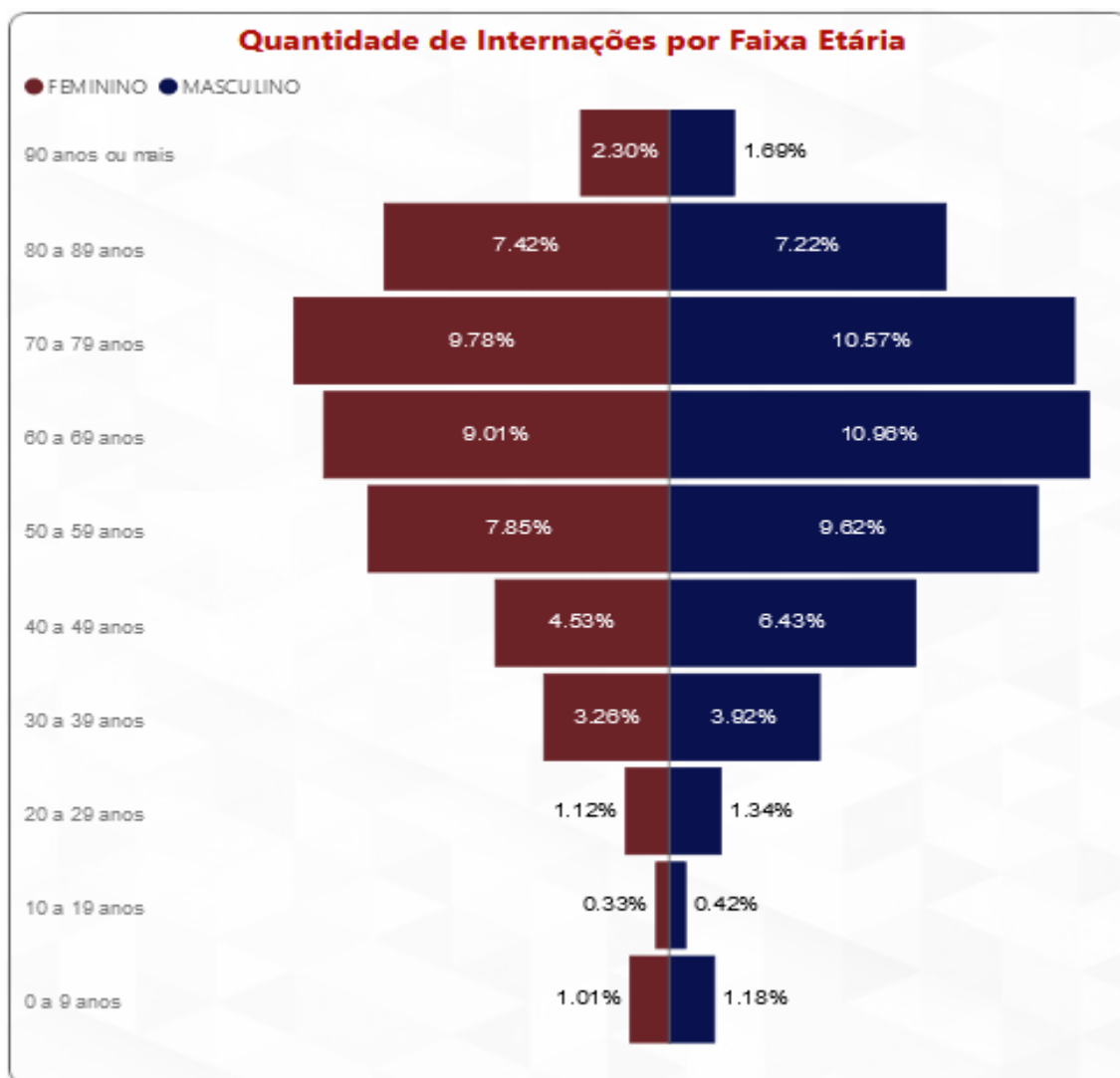

Fonte: Painel BI SES-MG, consulta em 13/07/2021

### 4.3 Evolução do Rt das solicitações de internação COVID na Macrorregião Centro Sul 26/3/2020 a 05/07/2021.

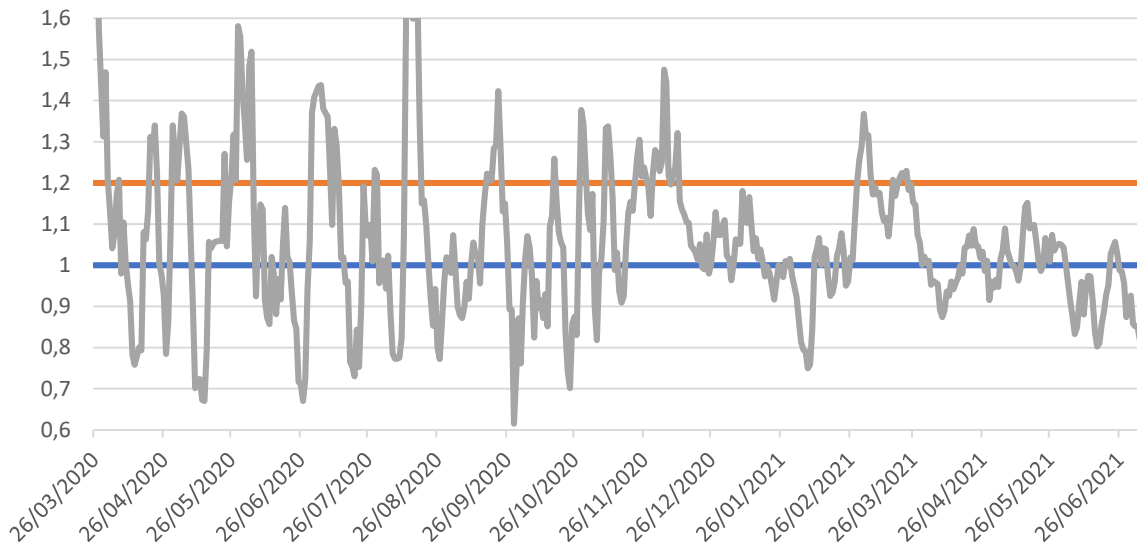

Fonte: SES-MG

## 5. SURTOS

### 5.1 Distribuição dos surtos de Síndrome Respiratória Aguda notificados e possivelmente associados ao Covid-19

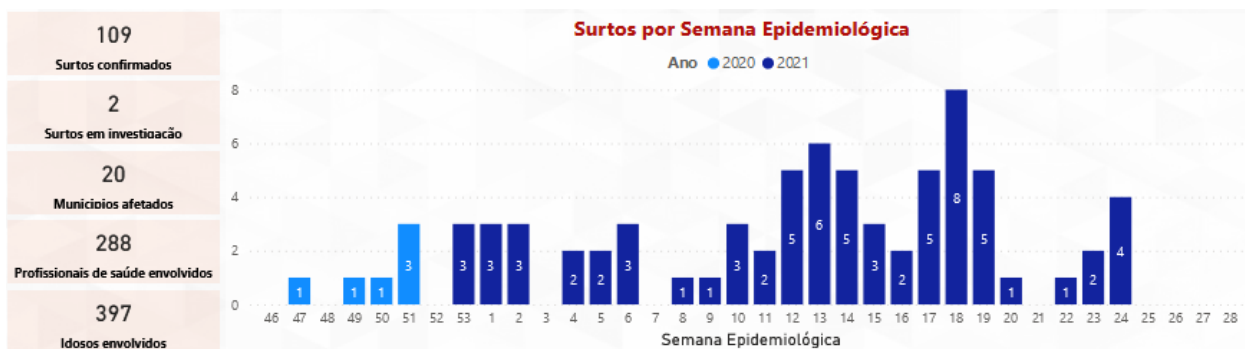

Tipo de Estabelecimento	Surtos	Casos Confirmados	Número de Expostos
EMPRESA	39	461	1.384
SERVICO DE SAUDE	28	359	1.235
ILPI	15	220	734
UNIDADE PRISIONAL	6	105	345
SERVICOS PUBLICOS	5	38	183
	4	86	
NAO INFORMADO	4	35	66
COMUNIDADE RELIGIOSA	2	32	
ESCOLA	2	244	1.304
SEGURANCA PUBLICA	2	24	204
APAC	1	36	36
COMUNIDADE	1	12	13
<b>Total</b>	<b>109</b>	<b>1.652</b>	<b>5.504</b>

Fonte: SES-MG, consulta em 13/07/2021.

## 6. SINDROME RESPIRATÓRIA AGUDA GRAVE - SRAG

### 6.1 Casos notificados de SRAG em residentes por semana epidemiológica de 2020/2021 e microrregião de notificação.

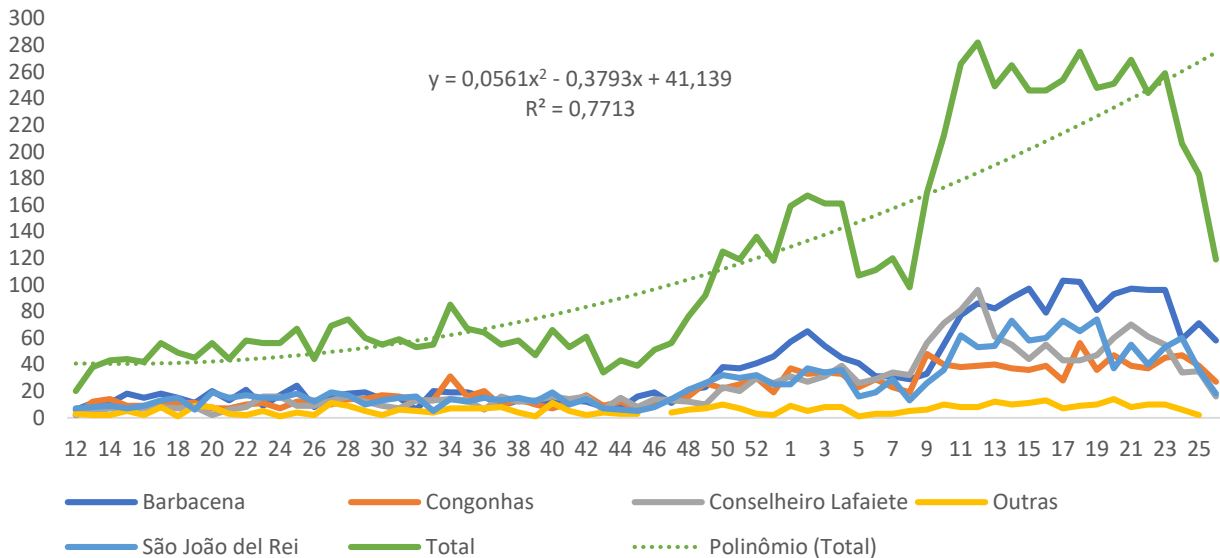

Fonte: SIVEP GRIPE. Consultado em 06/07/2021

Nota: Dados sujeitos à alteração.

### 6.2 Óbitos nos casos notificados de SRAG em residentes da macrorregião Centro Sul por semana epidemiológica e microrregião de notificação, 2020/2021.

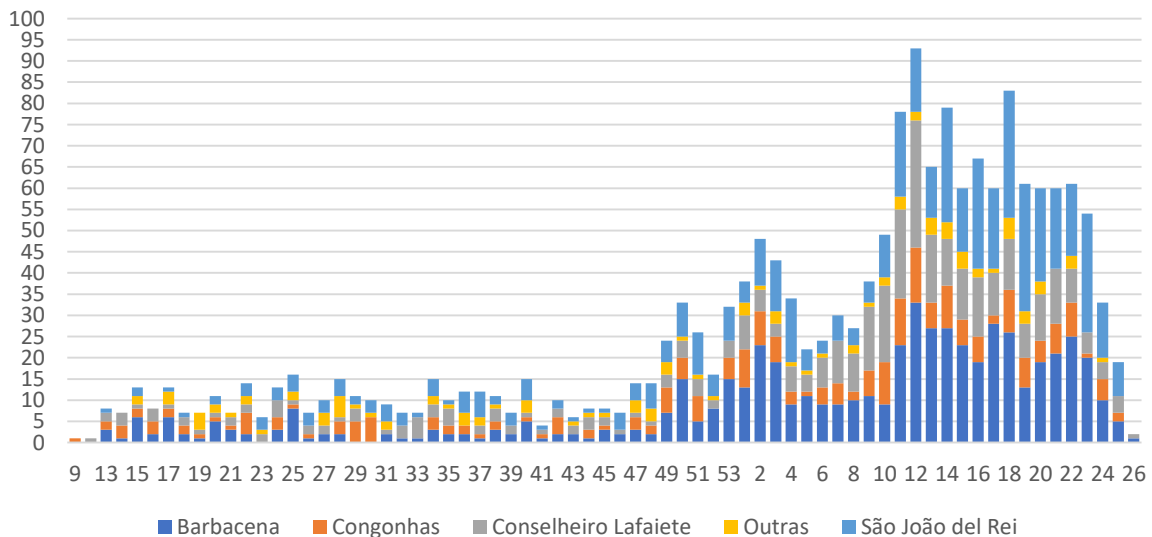

FONTES: SIVEP-Gripe 06/07/2021

Nota: Dados sujeitos à alteração.

## 7. RESULTADOS LABORATORIAIS - RT-PCR - MACRORREG. CENTRO SUL 2020/21

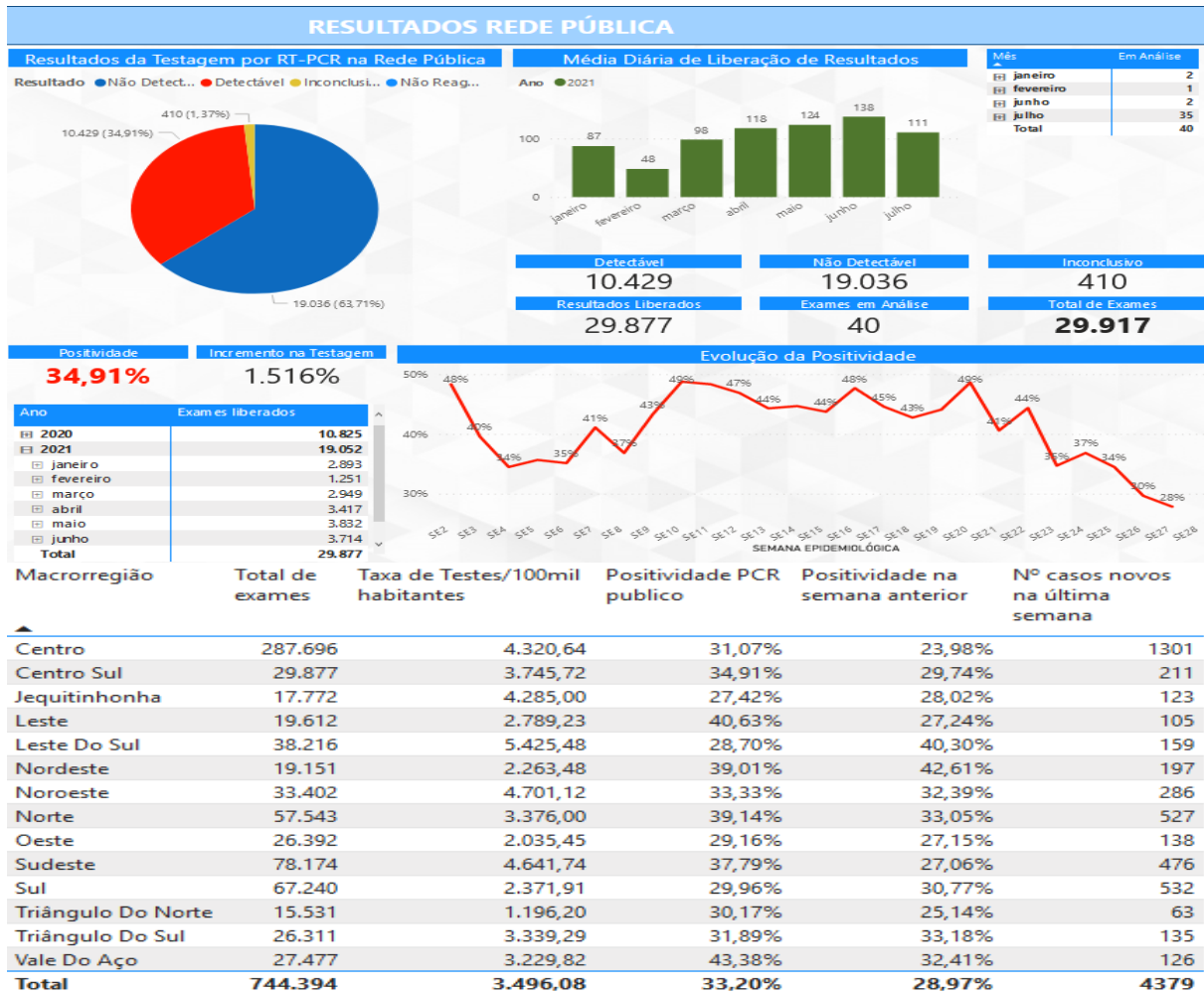

### RESULTADOS REDE PRIVADA

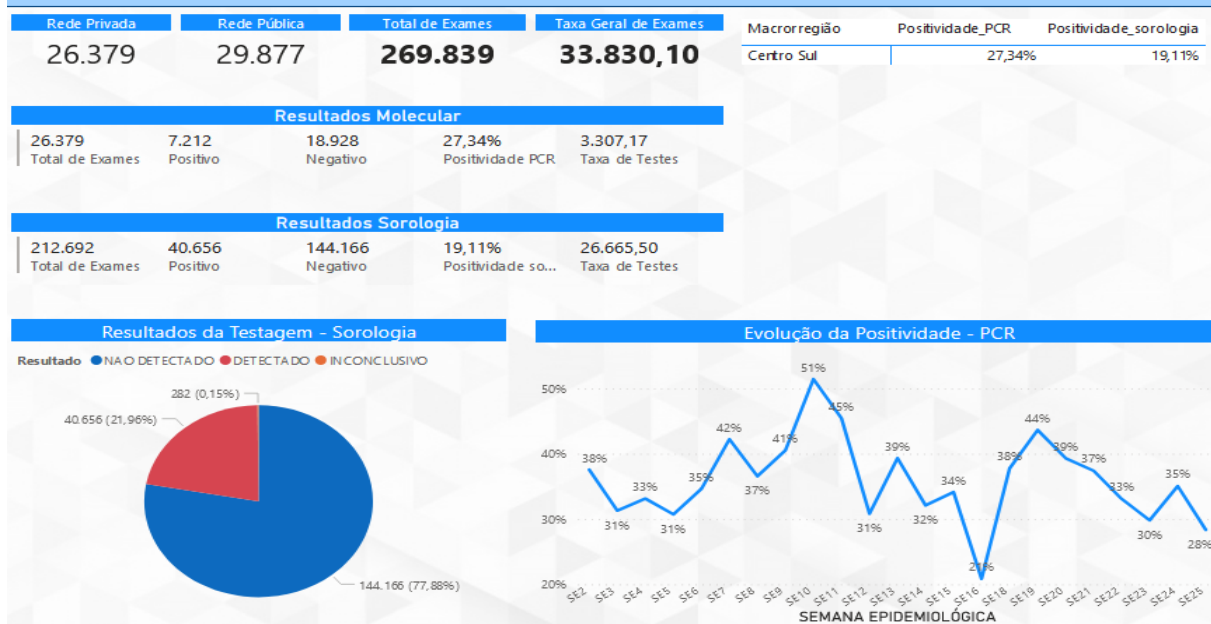

FONTE: SES MG 12/07/2021

Nota: Dados sujeitos à alteração.

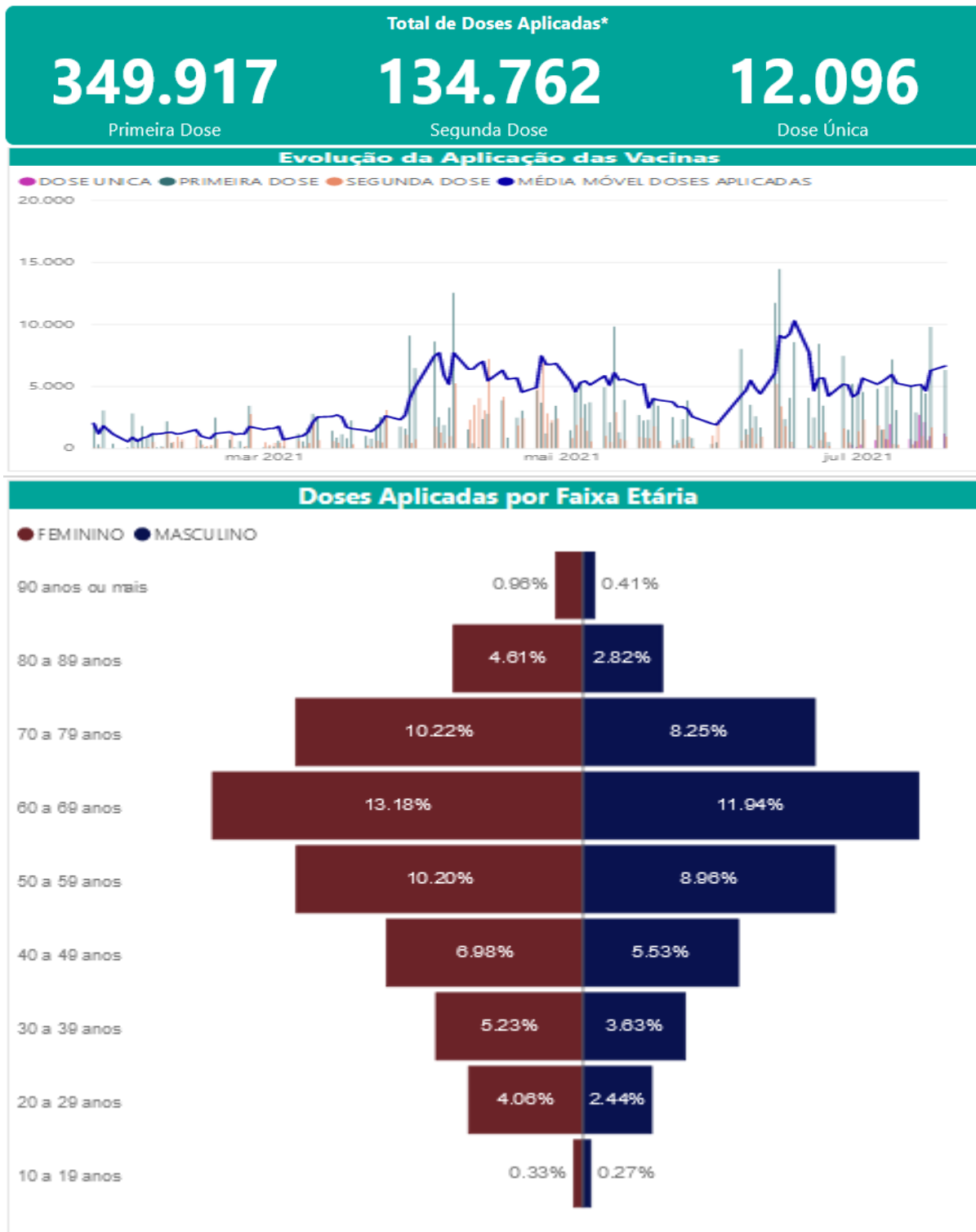
**8. SITUAÇÃO VACINAL MACRORREGIÃO CENTRO SUL-MG, 2021.**

FONTE: SES MG 20/07/2021  
 Nota: Dados sujeitos à alteração