

BOLETIM

ESPECIAL

Macrorregião

Centro Sul

SRS Barbacena

GRS São João del Rei

Número 33

Governador do Estado de Minas Gerais

Romeu Zema Neto

Secretário de Estado de Saúde de Minas Gerais

Fábio Baccheretti Vitor

Secretário de Estado Adjunto

André Luiz Moreira dos Anjos

Chefia de Gabinete**Assessora de Comunicação Social****Subsecretaria de Políticas e Ações de Saúde**

Marcilio Dias Magalhães

Subsecretaria de Regulação do Acesso a Serviços e Insumos de Saúde

Juliana Ávila Teixeira

Subsecretaria de Inovação e Logística em Saúde

André de Andrade Ranieri

Subsecretaria de Gestão Regional

Darlan Venâncio Thomaz Pereira

Subsecretaria de Vigilância em Saúde

Janaina Passos de Paula

Dirigentes das Regionais de Saúde

Hérica Vieira Santos

Edwalda Maria Carvalho de Assumpção

Equipe das Regionais de Saúde

Daniela Lucas Evangelista Siqueira, Fabíola Anklin Ribas, Angélica Atala Lombelo Campos, Márcio Heitor Stelmo da Silva, Flávio Raimundo Soares, Silvania de Roman Carvalho, Ana Cristina dos Santos, Elisiane Rodrigues dos Santos, Fernando José da Silva, Renato Soares dos Reis, Tatiana Resende Carvalho, Tatiana de Matos Corrêa Canêdo, Ângela Maria Goulart Baptista, Edna Lúcia Cardozo Martin, Jaqueline das Mercês Teixeira, Jefferson Rodrigo Silveira



Apresentação

Este boletim tem como objetivo descrever os aspectos epidemiológicos e assistenciais relacionados aos casos de COVID-19 na macrorregião de saúde Centro Sul de Minas Gerais que compreende a Superintendência Regional de Saúde de Barbacena e Gerência Regional de Saúde de São João del Rei e orientar as ações de vigilância, prevenção e controle.

1. SITUAÇÃO DA COVID-19 NO MUNDO, BRASIL E MINAS GERAIS

1.1 Situação no Mundo: Total de casos e óbitos distribuídos por semana epidemiológica.

211,730,035
confirmed cases

4,430,697
deaths

Source: World Health Organization

Data may be incomplete for the current day or week.

Americas

81,824,784

confirmed

Europe

63,790,934

confirmed

South-East Asia

40,584,666

confirmed

Eastern Mediterranean

14,112,751

confirmed

Western Pacific

5,918,234

confirmed

Africa

5,497,902

confirmed

Source: World Health Organization

Data may be incomplete for the current day or week.

Americas

2,074,302

deaths

Europe

1,255,791

deaths

South-East Asia

629,604

deaths

Eastern Mediterranean

257,624

deaths

Africa

130,785

deaths

Western Pacific

82,578

deaths

Source: World Health Organization

Data may be incomplete for the current day or week.

Fonte: <https://covid19.who.int/> consultado em 24/08/2021

1.2 Situação no Brasil: Casos confirmados, óbitos e SRAG segundo semana epidemiológica.

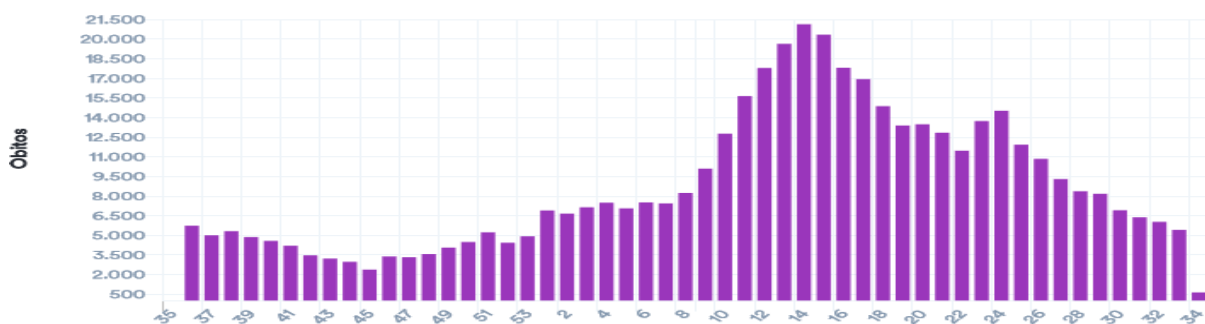
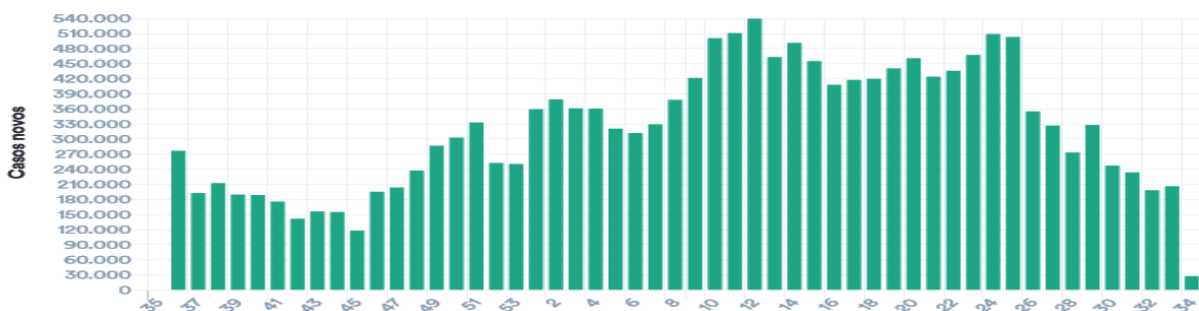

Fonte: <https://covid.saude.gov.br/atuizado em 24/08/2021> 18:00

1.3 Situação Comparada Estados Brasileiros. Casos e óbitos por dia no Brasil.

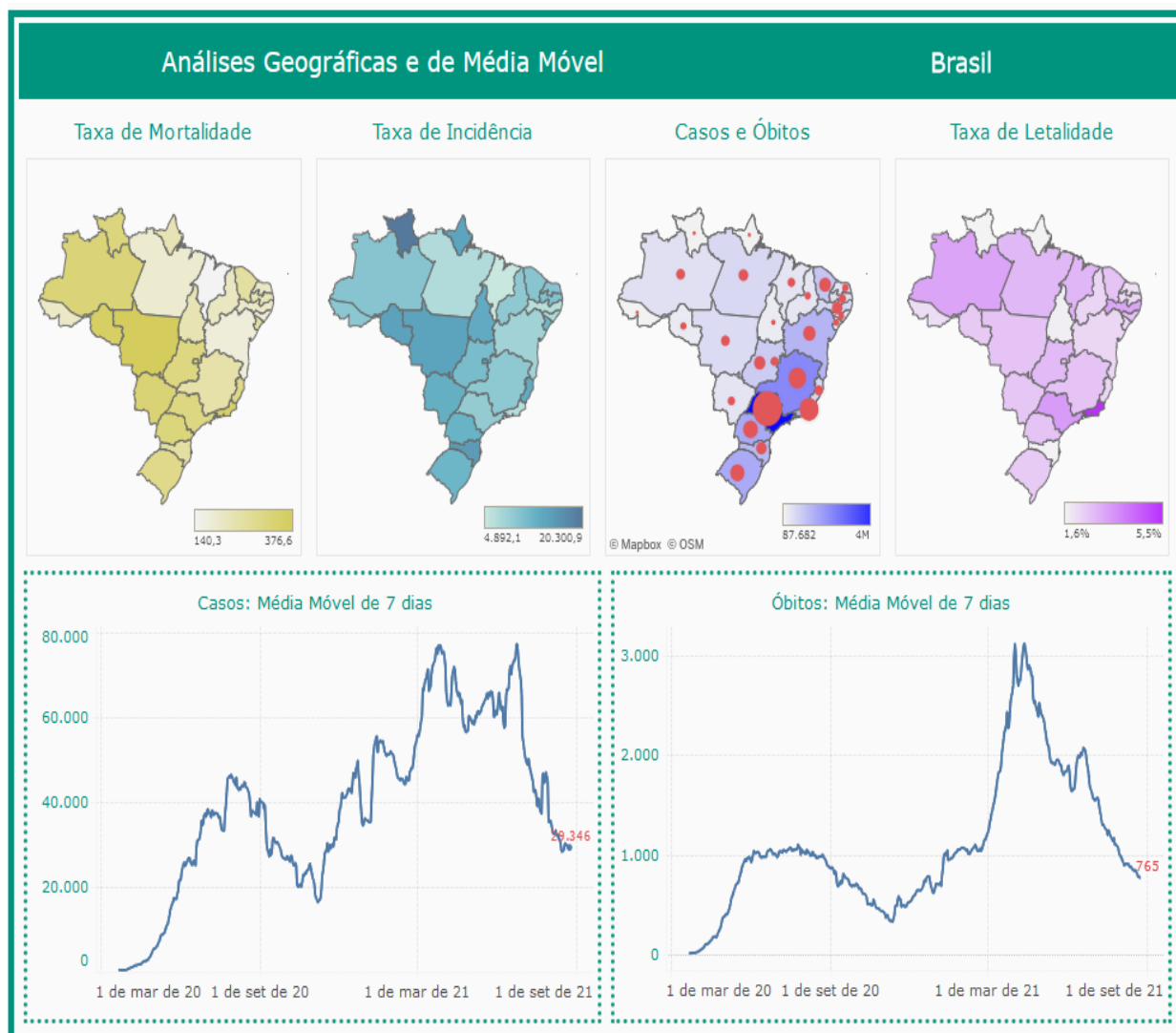

Fonte: <https://www.conass.org.br/painelconasscovid19/> atualizado em 24/08/2021 18:00

Tabela - Indicadores COVID em diversas abrangências geográficas, 2020/2021.

Local	Casos	Óbitos	Letalidade	Incidência /100mil hab.	Mortalidade /100mil hab.
Mundo	211.730.035	4.430.697	2,09%	2.715,6	56,8
Brasil	20.583.994	574.848	2,79%	9.795,0	273,5
Região Sudeste	7.923.681	270.297	3,41%	8.966,3	305,9
Minas Gerais	2.044.357	52.508	2,57%	9.657,4	248,0
M. Centro Sul	68.205	1.543	2,26%	8.622,9	195,1

Fonte: OMS, MS, SES-MG, consulta em 24/08/2021 18:00

2. CENÁRIO DA MACRORREGIÃO

2.1 Distribuição dos casos e óbitos por COVID-19 por microrregião integrante.

Distribuição de população, casos, óbitos, incidência, mortalidade e letalidade por COVID-19 na Macrorregião Centro Sul, 2020/2021.

Microrregião / município	População	Casos	Óbitos	Incidência	Mortalidade	Letalidade
Microrregião BARBACENA	238.637	15218	477	6377,0	199,9	3,13%
ALFREDO VASCONCELOS	6.907	615	13	8904,0	188,2	2,11%
ALTO RIO DOCE	11.000	550	30	5000,0	272,7	5,45%
ANTONIO CARLOS	11.445	787	16	6876,4	139,8	2,03%
BARBACENA	137.313	8925	293	6499,7	213,4	3,28%
CAPELA NOVA	4.653	179	5	3847,0	107,5	2,79%
CARANDAI	25.501	2087	51	8184,0	200,0	2,44%
CIPOTANEA	6.787	535	21	7882,7	309,4	3,93%
DESTERRO DO MELO	2.901	159	0	5480,9	0,0	0,00%
IBERTIOGA	5.021	246	12	4899,4	239,0	4,88%
PAIVA	1.529	96	3	6278,6	196,2	3,13%
RESSAQUINHA	4.808	316	11	6572,4	228,8	3,48%
SANTA BARBARA DO TUGURIO	4.430	187	3	4221,2	67,7	1,60%
SANTA RITA DE IBITIPOCA	3.425	88	2	2569,3	58,4	2,27%
SANTANA DO GARAMBEU	2.458	60	2	2441,0	81,4	3,33%
SENHORA DOS REMEDIOS	10.459	388	15	3709,7	143,4	3,87%
Microrregião CONGONHAS	125.453	14877	201	11858,6	160,2	1,35%
CONGONHAS	54.762	8246	106	15057,9	193,6	1,29%
DESTERRO DE ENTRE RIOS	7.243	377	10	5205,0	138,1	2,65%
ENTRE RIOS DE MINAS	15.298	777	20	5079,1	130,7	2,57%
JECEABA	4.912	388	8	7899,0	162,9	2,06%
OURO BRANCO	39.500	4749	52	12022,8	131,6	1,09%
SAO BRAS DO SUACUI	3.738	340	5	9095,8	133,8	1,47%
Microrregião CONSELHEIRO LAFAIETE	186.232	17579	363	9439,3	194,9	2,06%
CARANAIBA	3.183	126	4	3958,5	125,7	3,17%
CASA GRANDE	2.257	84	4	3721,8	177,2	4,76%
CATAS ALTAS DA NORUEGA	3.641	120	4	3295,8	109,9	3,33%
CONSELHEIRO LAFAIETE	128.589	15109	272	11749,8	211,5	1,80%
CRISTIANO OTONI	5.150	461	15	8951,5	291,3	3,25%
ITAVERAVA	5.419	114	3	2103,7	55,4	2,63%
LAMIM	3.391	132	3	3892,7	88,5	2,27%
PIRANGA	17.626	598	35	3392,7	198,6	5,85%
QUELUZITO	1.939	111	5	5724,6	257,9	4,50%
RIO ESPERA	5.474	321	10	5864,1	182,7	3,12%
SANTANA DOS MONTES	3.777	121	0	3203,6	0,0	0,00%
SENHORA DE OLIVEIRA	5.786	282	8	4873,8	138,3	2,84%
Microrregião SAO JOAO DEL REI	240.651	20531	502	8531,4	208,6	2,45%
BARROSO	20.810	2062	57	9908,7	273,9	2,76%
BOM SUCESSO	17.603	1193	25	6777,3	142,0	2,10%
CONCEICAO DA BARRA DE MINAS	3.954	265	3	6702,1	75,9	1,13%
CORONEL XAVIER CHAVES	3.434	309	4	8998,3	116,5	1,29%
DORES DE CAMPOS	10.153	1103	36	10863,8	354,6	3,26%
IBITURUNA	2.989	321	1	10739,4	33,5	0,31%
LAGOA DOURADA	13.009	822	14	6318,7	107,6	1,70%
MADRE DE DEUS DE MINAS	5.098	634	11	12436,2	215,8	1,74%
NAZARENO	8.608	517	9	6006,0	104,6	1,74%
PIEADA DO RIO GRANDE	4.497	377	10	8383,4	222,4	2,65%
PRADOS	9.031	784	19	8681,2	210,4	2,42%
RESENDE COSTA	11.500	660	19	5739,1	165,2	2,88%
RITAPOLIS	4.604	274	12	5951,3	260,6	4,38%
SANTA CRUZ DE MINAS	8.604	796	23	9251,5	267,3	2,89%
SAO JOAO DEL REI	90.082	8695	219	9652,3	243,1	2,52%
SAO TIAGO	10.941	838	17	7659,3	155,4	2,03%
SAO VICENTE DE MINAS	7.753	298	6	3843,7	77,4	2,01%
TIRADENTES	7.981	583	17	7304,8	213,0	2,92%
Macrorregião Centro sul	790.973	68205	1543	8622,9	195,1	2,26%

Fonte: SES-MG Painel, consulta em 24/08/2021.

Distribuição dos casos de COVID-19 segundo mês e município na Macrorregião Centro Sul, 2020/2021.

Microrregião /município	Nov.	Dez.	Jan.	Fev.	Mar.	Abr.	Mai	Jun.	Jul.	Ago.	Total
Microrregião BARBACENA	296	1162	1756	857	1265	1865	2438	2267	1163	676	15218
ALFREDO VASCONCELOS	5	59	41	20	51	81	81	161	74	25	615
ALTO RIO DOCE	11	61	27	25	47	43	36	113	90	23	550
ANTONIO CARLOS	3	71	134	45	45	68	98	161	50	37	787
BARBACENA	228	727	1102	540	624	1085	1478	1212	557	301	8925
CAPELA NOVA	1	6	24	12	31	23	38	6	6	18	179
CARANDAI	15	94	224	145	256	267	367	291	183	100	2087
CIPOTANEA	6	9	34	56	140	25	86	101	34	23	535
DESTERRO DO MELO	0	16	32	2	7	23	10	28	14	18	159
IBERTIOGA	1	11	26	0	2	34	69	79	15	8	246
PAIVA	4	16	4	0	6	11	14	4	24	11	96
RESSAQUINHA	3	14	27	2	20	113	72	32	15	13	316
SANTA BARBARA DO TUGURIO	1	30	25	1	13	32	30	20	17	13	187
SANTA RITA DE IBITIPOCA	1	13	5	0	5	4	3	7	28	21	88
SANTANA DO GARAMBEU	0	0	13	2	0	0	3	22	8	7	60
SENHORA DOS REMEDIOS	17	35	38	7	18	56	53	30	48	58	388
Microrregião CONGONHAS	514	1077	2099	1112	1919	1602	1527	1726	818	420	14877
CONGONHAS	292	706	1234	512	967	890	812	816	433	170	8246
DESTERRO DE ENTRE RIOS	0	23	114	16	35	0	86	35	9	12	377
ENTRE RIOS DE MINAS	19	34	93	89	86	127	105	84	62	21	777
JECEABA	4	2	42	20	45	48	71	91	19	15	388
OURO BRANCO	182	292	583	454	724	477	387	687	286	181	4749
SAO BRAS DO SUACUI	17	20	33	21	62	60	66	13	9	21	340
Microrregião CONSELHEIRO LAFAIETE	547	995	1821	1361	3179	2258	2302	2121	986	645	17579
CARANAIBA	1	0	10	8	56	11	8	23	1	1	126
CASA GRANDE	4	12	5	7	16	8	14	13	3	0	84
CATAS ALTAS DA NORUEGA	0	4	8	5	13	20	17	18	11	6	120
CONSELHEIRO LAFAIETE	530	904	1643	1214	2656	1964	1894	1754	851	557	15109
CRISTIANO OTONI	5	11	20	44	137	82	43	57	10	8	461
ITAVERAVA	0	14	15	7	5	10	20	17	8	8	114
LAMIM	0	3	11	7	16	6	26	35	10	12	132
PIRANGA	6	25	60	16	36	63	168	77	40	21	598
QUELUZITO	1	7	13	23	20	7	12	17	0	1	111
RIO ESPERA	0	0	7	12	92	41	62	43	38	2	321
SANTANA DOS MONTES	0	5	7	4	36	29	7	15	7	3	121
SENHORA DE OLIVEIRA	0	10	22	14	96	17	31	52	7	26	282
Microrregião SÃO JOÃO DEL REI	386	1766	2033	754	1548	2979	4004	3339	1302	792	20531
BARROSO	20	95	130	43	104	394	543	400	125	18	2062
BOM SUCESSO	21	34	73	52	93	183	204	368	105	19	1193
CONCEICAO DA BARRA DE MINAS	2	12	34	10	2	7	26	68	43	7	265
CORONEL XAVIER CHAVES	5	70	20	12	26	6	79	67	7	0	309
DORES DE CAMPOS	7	233	177	15	48	313	146	28	26	24	1103
IBITURUNA	4	2	9	0	126	29	76	50	19	4	321
LAGOA DOURADA	12	34	124	91	155	100	127	74	25	24	822
MADRE DE DEUS DE MINAS	1	28	72	22	8	78	192	78	24	80	634
NAZARENO	0	18	96	3	34	50	115	106	56	18	517
PIEIDADE DO RIO GRANDE	1	11	11	2	25	110	91	94	3	0	377
PRADOS	1	57	62	34	89	218	229	52	3	13	784
RESENDE COSTA	4	12	76	29	16	58	248	125	13	7	660
RITAPOLIS	6	8	66	28	15	26	64	30	17	6	274
SANTA CRUZ DE MINAS	0	111	65	28	41	170	118	128	37	25	796
SAO JOAO DEL REI	278	897	841	333	645	1142	1418	1280	643	391	8695
SAO TIAGO	1	29	66	29	44	73	157	253	91	68	838
SAO VICENTE DE MINAS	12	11	37	9	26	22	45	78	21	21	298
TIRADENTES	11	104	74	14	51	0	126	60	44	67	583
Macrorregião Centro Sul	1743	5000	7709	4084	7911	8704	10271	9453	4269	2533	68205

Fonte: SES-MG Paineis, consulta em 24/08/2021. Valores negativos são correções de meses anteriores. Os valores totais incluem notificações desde março/2020.

Incidência de casos de COVID-19 por 100.000 habitantes segundo mês e município na Macrorregião Centro Sul, 2020/2021

Microrregião /município	Nov.	Dez.	Jan.	Fev.	Mar.	Abr.	Mai	Jun.	Jul.	Ago.	Total
Microrregião BARBACENA	124,0	486,9	735,8	359,1	530,1	781,5	1021,6	950,0	487,4	283,3	6377,0
ALFREDO VASCONCELOS	72,4	854,2	593,6	289,6	738,4	1172,7	1172,7	2331,0	1071,4	362,0	8904,0
ALTO RIO DOCE	100,0	554,5	245,5	227,3	427,3	390,9	327,3	1027,3	818,2	209,1	5000,0
ANTONIO CARLOS	26,2	620,4	1170,8	393,2	393,2	594,1	856,3	1406,7	436,9	323,3	6876,4
BARBACENA	166,0	529,4	802,5	393,3	454,4	790,2	1076,4	882,7	405,6	219,2	6499,7
CAPELA NOVA	21,5	128,9	515,8	257,9	666,2	494,3	816,7	128,9	128,9	386,8	3847,0
CARANDAI	58,8	368,6	878,4	568,6	1003,9	1047,0	1439,2	1141,1	717,6	392,1	8184,0
CIPOTANEA	88,4	132,6	501,0	825,1	2062,8	368,4	1267,1	1488,1	501,0	338,9	7882,7
DESTERRO DO MELO	0,0	551,5	1103,1	68,9	241,3	792,8	344,7	965,2	482,6	620,5	5480,9
IBERTIOGA	19,9	219,1	517,8	0,0	39,8	677,2	1374,2	1573,4	298,7	159,3	4899,4
PAIVA	261,6	1046,4	261,6	0,0	392,4	719,4	915,6	261,6	1569,7	719,4	6278,6
RESSAQUINHA	62,4	291,2	561,6	41,6	416,0	2350,2	1497,5	665,6	312,0	270,4	6572,4
SANTA BARBARA DO TUGURIO	22,6	677,2	564,3	22,6	293,5	722,3	677,2	451,5	383,7	293,5	4221,2
SANTA RITA DE IBITIOCA	29,2	379,6	146,0	0,0	146,0	116,8	87,6	204,4	817,5	613,1	2569,3
SANTANA DO GARAMBEU	0,0	0,0	528,9	81,4	0,0	0,0	122,1	895,0	325,5	284,8	2441,0
SENHORA DOS REMEDIOS	162,5	334,6	363,3	66,9	172,1	535,4	506,7	286,8	458,9	554,5	3709,7
Microrregião CONGONHAS	409,7	858,5	1673,1	886,4	1529,7	1277,0	1217,2	1375,8	652,0	334,8	11858,6
CONGONHAS	533,2	1289,2	2253,4	935,0	1765,8	1625,2	1482,8	1490,1	790,7	310,4	15057,9
DESTERRO DE ENTRE RIOS	0,0	317,5	1573,9	220,9	483,2	0,0	1187,4	483,2	124,3	165,7	5205,0
ENTRE RIOS DE MINAS	124,2	222,3	607,9	581,8	562,2	830,2	686,4	549,1	405,3	137,3	5079,1
JECEABA	81,4	40,7	855,0	407,2	916,1	977,2	1445,4	1852,6	386,8	305,4	7899,0
OURO BRANCO	460,8	739,2	1475,9	1149,4	1832,9	1207,6	979,7	1739,2	724,1	458,2	12022,8
SAO BRAS DO SUACUI	454,8	535,0	882,8	561,8	1658,6	1605,1	1765,7	347,8	240,8	561,8	9095,8
Microrregião CONSELHEIRO LAFAIETE	293,7	534,3	977,8	730,8	1707,0	1212,5	1236,1	1138,9	529,4	346,3	9439,3
CARANAIBA	31,4	0,0	314,2	251,3	1759,3	345,6	251,3	722,6	31,4	31,4	3958,5
CASA GRANDE	177,2	531,7	221,5	310,1	708,9	354,5	620,3	576,0	132,9	0,0	3721,8
CATAS ALTAS DA NORUEGA	0,0	109,9	219,7	137,3	357,0	549,3	466,9	494,4	302,1	164,8	3295,8
CONSELHEIRO LAFAIETE	412,2	703,0	1277,7	944,1	2065,5	1527,3	1472,9	1364,0	661,8	433,2	11749,8
CRISTIANO OTONI	97,1	213,6	388,3	854,4	2660,2	1592,2	835,0	1106,8	194,2	155,3	8951,5
ITAVERAVA	0,0	258,4	276,8	129,2	92,3	184,5	369,1	313,7	147,6	147,6	2103,7
LAMIM	0,0	88,5	324,4	206,4	471,8	176,9	766,7	1032,1	294,9	353,9	3892,7
PIRANGA	34,0	141,8	340,4	90,8	204,2	357,4	953,1	436,9	226,9	119,1	3392,7
QUELUZITO	51,6	361,0	670,4	1186,2	1031,5	361,0	618,9	876,7	0,0	51,6	5724,6
RIO ESPERA	0,0	0,0	127,9	219,2	1680,7	749,0	1132,6	785,5	694,2	36,5	5864,1
SANTANA DOS MONTES	0,0	132,4	185,3	105,9	953,1	767,8	185,3	397,1	185,3	79,4	3203,6
SENHORA DE OLIVEIRA	0,0	172,8	380,2	242,0	1659,2	293,8	535,8	898,7	121,0	449,4	4873,8
Microrregião SÃO JOÃO DEL REI	160,4	733,8	844,8	313,3	643,3	1237,9	1663,8	1387,5	541,0	329,1	8531,4
BARROSO	96,1	456,5	624,7	206,6	499,8	1893,3	2609,3	1922,2	600,7	86,5	9908,7
BOM SUCESSO	119,3	193,1	414,7	295,4	528,3	1039,6	1158,9	2090,6	596,5	107,9	6777,3
CONCEICAO DA BARRA DE MINAS	50,6	303,5	859,9	252,9	50,6	177,0	657,6	1719,8	1087,5	177,0	6702,1
CORONEL XAVIER CHAVES	145,6	2038,4	582,4	349,4	757,1	174,7	2300,5	1951,1	203,8	0,0	8998,3
DORES DE CAMPOS	68,9	2294,9	1743,3	147,7	472,8	3082,8	1438,0	275,8	256,1	236,4	10863,8
IBITURUNA	133,8	66,9	301,1	0,0	4215,5	970,2	2542,7	1672,8	635,7	133,8	10739,4
LAGOA DOURADA	92,2	261,4	953,2	699,5	1191,5	768,7	976,2	568,8	192,2	184,5	6318,7
MADRE DE DEUS DE MINAS	19,6	549,2	1412,3	431,5	156,9	1530,0	3766,2	1530,0	470,8	1569,2	12436,2
NAZARENO	0,0	209,1	1115,2	34,9	395,0	580,9	1336,0	1231,4	650,6	209,1	6006,0
PIEDADE DO RIO GRANDE	22,2	244,6	244,6	44,5	555,9	2446,1	2023,6	2090,3	66,7	0,0	8383,4
PRADOS	11,1	631,2	686,5	376,5	985,5	2413,9	2535,7	575,8	33,2	143,9	8681,2
RESENDE COSTA	34,8	104,3	660,9	252,2	139,1	504,3	2156,5	1087,0	113,0	60,9	5739,1
RITAPOLIS	130,3	173,8	1433,5	608,2	325,8	564,7	1390,1	651,6	369,2	130,3	5951,3
SANTA CRUZ DE MINAS	0,0	1290,1	755,5	325,4	476,5	1975,8	1371,5	1487,7	430,0	290,6	9251,5
SAO JOAO DEL REI	308,6	995,8	933,6	369,7	716,0	1267,7	1574,1	1420,9	713,8	434,0	9652,3
SAO TIAGO	9,1	265,1	603,2	265,1	402,2	667,2	1435,0	2312,4	831,7	621,5	7659,3
SAO VICENTE DE MINAS	154,8	141,9	477,2	116,1	335,4	283,8	580,4	1006,1	270,9	270,9	3843,7
TIRADENTES	137,8	1303,1	927,2	175,4	639,0	0,0	1578,7	751,8	551,3	839,5	7304,8
Macrorregião Centro Sul	220,4	632,1	974,6	516,3	1000,2	1100,4	1298,5	1195,1	539,7	320,2	8622,9

Fonte: SES-MG Painel, consulta em 24/08/2021. Valores negativos são correções de meses anteriores. Os valores totais incluem notificações desde março/2020.

Nº 33 Semana Epidemiológica 33

Data da atualização: 24/08/2021

Distribuição dos casos de COVID-19 segundo semana epidemiológica e município na Macrorregião Centro Sul, 2021.

Microrregião /município	23	24	25	26	27	28	29	30	31	32	33
Microrregião BARBACENA	708	517	451	340	370	248	234	186	184	205	207
ALFREDO VASCONCELOS	66	24	37	28	20	27	7	5	5	6	7
ALTO RIO DOCE	88	12	10	7	34	14	17	21	0	15	8
ANTONIO CARLOS	43	36	28	22	11	20	4	7	6	9	15
BARBACENA	347	315	259	192	170	86	147	79	105	73	72
CAPELA NOVA	2	1	2	2	3	0	1	0	0	10	8
CARANDAI	70	63	52	34	83	47	26	27	19	40	41
CIPOTANEA	33	11	26	29	12	7	5	4	7	9	7
DESTERRO DO MELO	7	10	1	2	1	4	0	7	6	6	5
IBERTIOGA	20	18	19	5	10	0	3	0	3	4	1
PAIVA	1	2	0	0	0	10	2	12	3	5	2
RESSAQUINHA	17	7	5	0	2	1	7	5	6	3	4
SANTA BARBARA DO TUGURIO	2	6	1	5	3	9	0	3	1	3	8
SANTA RITA DE IBITIPOCA	0	1	5	6	10	10	1	2	11	6	4
SANTANA DO GARAMBEU	3	9	6	4	2	1	2	2	1	2	0
SENHORA DOS REMEDIOS	9	2	0	4	9	12	12	12	11	14	25
Microrregião CONGONHAS	415	403	431	273	209	188	160	158	139	138	101
CONGONHAS	194	179	176	141	129	90	74	90	66	45	30
DESTERRO DE ENTRE RIOS	12	6	2	3	0	3	5	1	3	9	0
ENTRE RIOS DE MINAS	16	26	18	32	12	16	15	0	5	9	6
JECEABA	13	10	45	15	3	4	3	5	4	4	6
OURO BRANCO	178	179	187	77	63	74	62	60	56	61	56
SAO BRAS DO SUACUI	2	3	3	5	2	1	1	2	5	10	3
Microrregião CONSELHEIRO LAFAIETE	562	499	483	260	362	207	174	142	187	157	239
CARANAIBA	4	3	1	2	-1	1	0	0	1	0	0
CASA GRANDE	2	3	5	0	0	1	1	1	0	0	0
CATAS ALTAS DA NORUEGA	8	0	4	1	2	2	4	2	5	0	1
CONSELHEIRO LAFAIETE	494	408	394	207	340	175	130	132	156	130	213
CRISTIANO OTONI	6	18	7	8	3	0	5	2	2	3	1
ITAVERAVA	4	3	0	5	0	5	2	0	1	5	1
LAMIM	1	15	8	1	4	0	4	2	1	3	8
PIRANGA	20	16	21	6	10	11	15	1	15	3	3
QUELUZITO	3	5	2	1	0	0	0	0	1	0	0
RIO ESPERA	12	0	22	22	3	7	5	2	1	0	1
SANTANA DOS MONTES	8	2	4	0	0	3	4	0	0	2	0
SENHORA DE OLIVEIRA	0	26	15	7	1	2	4	0	4	11	11
Microrregião SÃO JOÃO DEL REI	976	728	741	468	358	284	217	218	188	222	252
BARROSO	135	96	86	57	38	24	16	13	9	3	6
BOM SUCESSO	97	78	95	49	18	35	19	7	10	6	3
CONCEICAO DA BARRA DE MINAS	34	0	7	10	5	9	6	21	3	0	3
CORONEL XAVIER CHAVES	23	24	5	2	5	1	0	1	0	0	-1
DORES DE CAMPOS	10	6	5	4	8	8	5	2	13	10	1
IBITURUNA	13	4	8	17	9	1	2	0	3	1	0
LAGOA DOURADA	23	12	13	11	10	1	1	2	0	4	5
MADRE DE DEUS DE MINAS	14	20	10	3	6	7	6	5	14	23	37
NAZARENO	38	24	20	19	18	15	7	4	3	7	6
PIEDADE DO RIO GRANDE	35	28	11	10	2	0	0	0	0	0	0
PRADOS	20	12	4	2	0	0	0	3	1	12	0
RESENDE COSTA	34	27	19	10	4	2	4	1	0	3	3
RITAPOLIS	8	5	15	8	4	5	1	1	2	1	0
SANTA CRUZ DE MINAS	50	35	20	4	6	19	3	5	3	8	12
SAO JOAO DEL REI	338	284	339	232	185	131	103	123	95	96	111
SAO TIAGO	75	52	32	14	15	20	35	19	19	12	37
SAO VICENTE DE MINAS	18	8	19	15	13	1	0	4	2	8	8
TIRADENTES	11	13	33	1	12	5	9	7	11	28	21
Macrorregião Centro Sul	2661	2147	2106	1341	1299	927	785	704	698	722	799

Fonte: SES-MG Painel, consulta em 24/08/2021 Nota: Valores negativos são correções de semanas anteriores.

Nº 33 Semana Epidemiológica 33

Data da atualização: 24/08/2021

Incidência dos casos de COVID-19 segundo semana epidemiológica e município na Macrorregião Centro Sul, 2021.											
Microrregião /município	23	24	25	26	27	28	29	30	31	32	33
Microrregião BARBACENA	296,7	216,6	189,0	142,5	155,0	103,9	98,1	77,9	77,1	85,9	86,7
ALFREDO VASCONCELOS	955,6	347,5	535,7	405,4	289,6	390,9	101,3	72,4	72,4	86,9	101,3
ALTO RIO DOCE	800,0	109,1	90,9	63,6	309,1	127,3	154,5	190,9	0,0	136,4	72,7
ANTONIO CARLOS	375,7	314,5	244,6	192,2	96,1	174,7	34,9	61,2	52,4	78,6	131,1
BARBACENA	252,7	229,4	188,6	139,8	123,8	62,6	107,1	57,5	76,5	53,2	52,4
CAPELA NOVA	43,0	21,5	43,0	43,0	64,5	0,0	21,5	0,0	0,0	214,9	171,9
CARANDAI	274,5	247,0	203,9	133,3	325,5	184,3	102,0	105,9	74,5	156,9	160,8
CIPOANEIA	486,2	162,1	383,1	427,3	176,8	103,1	73,7	58,9	103,1	132,6	103,1
DESTERRO DO MELO	241,3	344,7	34,5	68,9	34,5	137,9	0,0	241,3	206,8	206,8	172,4
IBERTIOGA	398,3	358,5	378,4	99,6	199,2	0,0	59,7	0,0	59,7	79,7	19,9
PAIVA	65,4	130,8	0,0	0,0	0,0	654,0	130,8	784,8	196,2	327,0	130,8
RESSAQUINHA	353,6	145,6	104,0	0,0	41,6	20,8	145,6	104,0	124,8	62,4	83,2
SANTA BARBARA DO TUGURIO	45,1	135,4	22,6	112,9	67,7	203,2	0,0	67,7	22,6	67,7	180,6
SANTA RITA DE IBITIOCA	0,0	29,2	146,0	175,2	292,0	292,0	29,2	58,4	321,2	175,2	116,8
SANTANA DO GARAMBEU	122,1	366,2	244,1	162,7	81,4	40,7	81,4	81,4	40,7	81,4	0,0
SENHORA DOS REMEDIOS	86,1	19,1	0,0	38,2	86,1	114,7	114,7	114,7	105,2	133,9	239,0
Microrregião CONGONHAS	330,8	321,2	343,6	217,6	166,6	149,9	127,5	125,9	110,8	110,0	80,5
CONGONHAS	354,3	326,9	321,4	257,5	235,6	164,3	135,1	164,3	120,5	82,2	54,8
DESTERRO DE ENTRE RIOS	165,7	82,8	27,6	41,4	0,0	41,4	69,0	13,8	41,4	124,3	0,0
ENTRE RIOS DE MINAS	104,6	170,0	117,7	209,2	78,4	104,6	98,1	0,0	32,7	58,8	39,2
JECEABA	264,7	203,6	916,1	305,4	61,1	81,4	61,1	101,8	81,4	81,4	122,1
OURO BRANCO	450,6	453,2	473,4	194,9	159,5	187,3	157,0	151,9	141,8	154,4	141,8
SAO BRAS DO SUACUI	53,5	80,3	80,3	133,8	53,5	26,8	26,8	53,5	133,8	267,5	80,3
Microrregião CONSELHEIRO LAFAIETE	301,8	267,9	259,4	139,6	194,4	111,2	93,4	76,2	100,4	84,3	128,3
CARANAIBA	125,7	94,3	31,4	62,8	-31,4	31,4	0,0	0,0	31,4	0,0	0,0
CASA GRANDE	88,6	132,9	221,5	0,0	0,0	44,3	44,3	44,3	0,0	0,0	0,0
CATAS ALTAS DA NORUEGA	219,7	0,0	109,9	27,5	54,9	54,9	109,9	54,9	137,3	0,0	27,5
CONSELHEIRO LAFAIETE	384,2	317,3	306,4	161,0	264,4	136,1	101,1	102,7	121,3	101,1	165,6
CRISTIANO OTONI	116,5	349,5	135,9	155,3	58,3	0,0	97,1	38,8	38,8	58,3	19,4
ITAVERAVA	73,8	55,4	0,0	92,3	0,0	92,3	36,9	0,0	18,5	92,3	18,5
LAMIM	29,5	442,3	235,9	29,5	118,0	0,0	118,0	59,0	29,5	88,5	235,9
PIRANGA	113,5	90,8	119,1	34,0	56,7	62,4	85,1	5,7	85,1	17,0	17,0
QUELUZITO	154,7	257,9	103,1	51,6	0,0	0,0	0,0	0,0	51,6	0,0	0,0
RIO ESPERA	219,2	0,0	401,9	401,9	54,8	127,9	91,3	36,5	18,3	0,0	18,3
SANTANA DOS MONTES	211,8	53,0	105,9	0,0	0,0	79,4	105,9	0,0	0,0	53,0	0,0
SENHORA DE OLIVEIRA	0,0	449,4	259,2	121,0	17,3	34,6	69,1	0,0	69,1	190,1	190,1
Microrregião SÃO JOÃO DEL REI	405,6	302,5	307,9	194,5	148,8	118,0	90,2	90,6	78,1	92,2	104,7
BARROSO	648,7	461,3	413,3	273,9	182,6	115,3	76,9	62,5	43,2	14,4	28,8
BOM SUCESSO	551,0	443,1	539,7	278,4	102,3	198,8	107,9	39,8	56,8	34,1	17,0
CONCEICAO DA BARRA DE MINAS	859,9	0,0	177,0	252,9	126,5	227,6	151,7	531,1	75,9	0,0	75,9
CORONEL XAVIER CHAVES	669,8	698,9	145,6	58,2	145,6	29,1	0,0	29,1	0,0	0,0	-29,1
DORES DE CAMPOS	98,5	59,1	49,2	39,4	78,8	78,8	49,2	19,7	128,0	98,5	9,8
IBITURUNA	434,9	133,8	267,6	568,8	301,1	33,5	66,9	0,0	100,4	33,5	0,0
LAGOA DOURADA	176,8	92,2	99,9	84,6	76,9	7,7	7,7	15,4	0,0	30,7	38,4
MADRE DE DEUS DE MINAS	274,6	392,3	196,2	58,8	117,7	137,3	117,7	98,1	274,6	451,2	725,8
NAZARENO	441,4	278,8	232,3	220,7	209,1	174,3	81,3	46,5	34,9	81,3	69,7
PIEDADE DO RIO GRANDE	778,3	622,6	244,6	222,4	44,5	0,0	0,0	0,0	0,0	0,0	0,0
PRADOS	221,5	132,9	44,3	22,1	0,0	0,0	0,0	33,2	11,1	132,9	0,0
RESENDE COSTA	295,7	234,8	165,2	87,0	34,8	17,4	34,8	8,7	0,0	26,1	26,1
RITAPOLIS	173,8	108,6	325,8	173,8	86,9	108,6	21,7	21,7	43,4	21,7	0,0
SANTA CRUZ DE MINAS	581,1	406,8	232,5	46,5	69,7	220,8	34,9	58,1	34,9	93,0	139,5
SAO JOAO DEL REI	375,2	315,3	376,3	257,5	205,4	145,4	114,3	136,5	105,5	106,6	123,2
SAO TIAGO	685,5	475,3	292,5	128,0	137,1	182,8	319,9	173,7	173,7	109,7	338,2
SAO VICENTE DE MINAS	232,2	103,2	245,1	193,5	167,7	12,9	0,0	51,6	25,8	103,2	103,2
TIRADENTES	137,8	162,9	413,5	12,5	150,4	62,6	112,8	87,7	137,8	350,8	263,1
Macrorregião Centro Sul	336,4	271,4	266,3	169,5	164,2	117,2	99,2	89,0	88,2	91,3	101,0

Fonte: SES-MG Painel, consulta em 24/08/2021. Nota: Valores negativos são correções de semanas anteriores.

Nº 33 Semana Epidemiológica 33

Data da atualização: 24/08/2021

Distribuição dos óbitos por COVID-19 segundo mês e município na Macrorregião Centro Sul, 2020/2021.

Microrregião /município	Out.	Nov.	Dez.	Jan.	Fev.	Mar.	Abr.	Mai	Jun.	Jul.	Ago.	Total
Microrregião BARBACENA	5	6	17	55	34	42	99	81	68	34	13	477
ALFREDO VASCONCELOS	0	0	1	2	1	0	5	2	0	1	0	13
ALTO RIO DOCE	0	0	5	5	3	5	3	0	4	1	2	30
ANTONIO CARLOS	0	0	0	2	2	0	2	4	4	0	0	16
BARBACENA	4	4	8	33	20	23	65	53	35	25	8	293
CAPELA NOVA	1	0	0	1	0	0	1	1	1	0	0	5
CARANDAI	0	0	1	2	3	8	11	8	12	3	0	51
CIPOTANEA	0	1	0	3	5	4	2	1	5	0	0	21
DESTERRO DO MELO	0	0	0	0	0	0	1	-1	0	0	0	0
IBERTIOGA	0	0	0	1	0	0	1	4	3	1	2	12
PAIVA	0	0	0	2	0	0	0	0	1	0	0	3
RESSAQUINHA	0	0	0	0	0	1	3	5	1	1	0	11
SANTA BARBARA DO TUGURIO	0	0	0	0	0	0	0	0	2	1	0	3
SANTA RITA DE IBITIOCA	0	0	0	0	0	0	1	1	0	0	0	2
SANTANA DO GARAMBEU	0	0	0	2	0	0	0	0	0	0	0	2
SENHORA DOS REMEDIOS	0	1	2	2	0	1	4	3	0	1	1	15
Microrregião CONGONHAS	4	2	4	23	12	18	38	30	29	12	8	201
CONGONHAS	3	2	3	10	4	11	23	16	10	6	6	106
DESTERRO DE ENTRE RIOS	0	0	0	3	1	0	2	1	1	1	0	10
ENTRE RIOS DE MINAS	1	0	0	3	0	1	6	3	4	0	1	20
JECEABA	0	0	0	0	0	1	1	2	1	1	0	8
OURO BRANCO	0	0	1	7	6	5	3	7	13	4	1	52
SAO BRAS DO SUACUI	0	0	0	0	1	0	3	1	0	0	0	5
Microrregião CONSELHEIRO LAFAIETE	5	9	9	20	25	65	86	52	43	19	7	363
CARANAIBA	0	0	0	1	0	2	0	0	0	0	0	4
CASA GRANDE	0	0	0	0	0	0	2	1	0	0	0	4
CATAS ALTAS DA NORUEGA	0	0	0	1	1	0	1	1	0	0	0	4
CONSELHEIRO LAFAIETE	3	7	6	12	19	53	69	41	34	14	4	272
CRISTIANO OTONI	0	0	0	1	1	2	6	2	2	0	0	15
ITAVERAVA	0	0	0	2	0	1	0	0	0	0	0	3
LAMIM	0	0	0	0	0	1	1	1	0	0	0	3
PIRANGA	1	1	1	2	2	3	2	6	4	3	2	35
QUELUZITO	1	1	2	0	0	0	0	0	0	0	1	5
RIO ESPERA	0	0	0	0	0	2	4	0	2	0	0	10
SANTANA DOS MONTES	0	0	0	0	0	0	0	0	0	0	0	0
SENHORA DE OLIVEIRA	0	0	0	1	2	1	1	0	1	2	0	8
Microrregião SÃO JOÃO DEL REI	10	1	5	39	39	37	83	102	92	38	24	502
BARROSO	0	0	0	4	2	3	6	24	8	6	2	57
BOM SUCESSO	0	0	0	0	3	0	1	0	12	5	3	25
CONCEICAO DA BARRA DE MINAS	0	0	0	0	2	0	0	0	1	0	0	3
CORONEL XAVIER CHAVES	0	0	0	0	1	2	1	0	0	0	0	4
DORES DE CAMPOS	2	0	0	4	3	2	6	15	2	2	0	36
IBITURUNA	0	0	0	0	0	0	1	0	0	0	0	1
LAGOA DOURADA	0	0	0	0	2	4	2	1	2	1	0	14
MADRE DE DEUS DE MINAS	0	0	0	1	0	1	0	5	3	0	0	11
NAZARENO	0	0	0	1	1	0	2	2	1	0	1	9
PIEDADE DO RIO GRANDE	0	0	0	2	1	0	3	0	2	0	0	10
PRADOS	1	0	0	1	4	1	4	3	1	2	1	19
RESENDE COSTA	0	0	0	0	3	0	0	5	6	0	5	19
RITAPOLIS	0	0	2	1	3	0	1	3	1	1	0	12
SANTA CRUZ DE MINAS	0	0	0	2	0	1	6	2	7	1	0	23
SAO JOAO DEL REI	6	0	3	18	12	20	42	36	40	19	8	219
SAO TIAGO	1	1	0	2	1	0	1	2	2	1	4	17
SAO VICENTE DE MINAS	0	0	0	1	1	1	1	1	1	0	0	6
TIRADENTES	0	0	0	2	0	2	6	3	3	0	0	17
Macrorregião Centro Sul	24	18	35	137	110	162	306	265	232	103	52	1543

Fonte: SES-MG Paineis, consulta em 24/08/2021. Valores negativos são correções de meses anteriores. Os valores totais incluem notificações desde março/2020.

Mortalidade COVID-19 - óbitos por 100.000 habitantes segundo mês e município na Macrorregião Centro Sul, 2020/2021

Microrregião /município	Out.	Nov.	Dez.	Jan.	Fev.	Mar.	Abr.	Mai	Jun.	Jul.	Ago.	Total
Microrregião BARBACENA	2,1	2,5	7,1	23,0	14,2	17,6	41,5	33,9	28,5	14,2	5,4	199,9
ALFREDO VASCONCELOS	0,0	0,0	14,5	29,0	14,5	0,0	72,4	29,0	0,0	14,5	0,0	188,2
ALTO RIO DOCE	0,0	0,0	45,5	45,5	27,3	45,5	27,3	0,0	36,4	9,1	18,2	272,7
ANTONIO CARLOS	0,0	0,0	0,0	17,5	17,5	0,0	17,5	34,9	34,9	0,0	0,0	139,8
BARBACENA	2,9	2,9	5,8	24,0	14,6	16,8	47,3	38,6	25,5	18,2	5,8	213,4
CAPELA NOVA	21,5	0,0	0,0	21,5	0,0	0,0	21,5	21,5	21,5	0,0	0,0	107,5
CARANDAI	0,0	0,0	3,9	7,8	11,8	31,4	43,1	31,4	47,1	11,8	0,0	200,0
CIPOTANEA	0,0	14,7	0,0	44,2	73,7	58,9	29,5	14,7	73,7	0,0	0,0	309,4
DESTERRO DO MELO	0,0	0,0	0,0	0,0	0,0	0,0	34,5	-34,5	0,0	0,0	0,0	0,0
IBERTIOGA	0,0	0,0	0,0	19,9	0,0	0,0	19,9	79,7	59,7	19,9	39,8	239,0
PAIVA	0,0	0,0	0,0	130,8	0,0	0,0	0,0	0,0	65,4	0,0	0,0	196,2
RESSAQUINHA	0,0	0,0	0,0	0,0	0,0	20,8	62,4	104,0	20,8	20,8	0,0	228,8
SANTA BARBARA DO TUGURIO	0,0	0,0	0,0	0,0	0,0	0,0	0,0	0,0	45,1	22,6	0,0	67,7
SANTA RITA DE IBITIPOCA	0,0	0,0	0,0	0,0	0,0	0,0	29,2	29,2	0,0	0,0	0,0	58,4
SANTANA DO GARAMBEU	0,0	0,0	0,0	81,4	0,0	0,0	0,0	0,0	0,0	0,0	0,0	81,4
SENHORA DOS REMEDIOS	0,0	9,6	19,1	19,1	0,0	9,6	38,2	28,7	0,0	9,6	9,6	143,4
Microrregião CONGONHAS	3,2	1,6	3,2	18,3	9,6	14,3	30,3	23,9	23,1	9,6	6,4	160,2
CONGONHAS	5,5	3,7	5,5	18,3	7,3	20,1	42,0	29,2	18,3	11,0	11,0	193,6
DESTERRO DE ENTRE RIOS	0,0	0,0	0,0	41,4	13,8	0,0	27,6	13,8	13,8	13,8	0,0	138,1
ENTRE RIOS DE MINAS	6,5	0,0	0,0	19,6	0,0	6,5	39,2	19,6	26,1	0,0	6,5	130,7
JECEABA	0,0	0,0	0,0	0,0	0,0	20,4	20,4	40,7	20,4	20,4	0,0	162,9
OURO BRANCO	0,0	0,0	2,5	17,7	15,2	12,7	7,6	17,7	32,9	10,1	2,5	131,6
SAO BRAS DO SUACUI	0,0	0,0	0,0	0,0	26,8	0,0	80,3	26,8	0,0	0,0	0,0	133,8
Microrregião CONSELHEIRO LAFAIETE	2,7	4,8	4,8	10,7	13,4	34,9	46,2	27,9	23,1	10,2	3,8	194,9
CARANAIBA	0,0	0,0	0,0	31,4	0,0	62,8	0,0	0,0	0,0	0,0	0,0	125,7
CASA GRANDE	0,0	0,0	0,0	0,0	0,0	0,0	88,6	44,3	0,0	0,0	0,0	177,2
CATAS ALTAS DA NORUEGA	0,0	0,0	0,0	27,5	27,5	0,0	27,5	27,5	0,0	0,0	0,0	109,9
CONSELHEIRO LAFAIETE	2,3	5,4	4,7	9,3	14,8	41,2	53,7	31,9	26,4	10,9	3,1	211,5
CRISTIANO OTONI	0,0	0,0	0,0	19,4	19,4	38,8	116,5	38,8	38,8	0,0	0,0	291,3
ITAVERAVA	0,0	0,0	0,0	36,9	0,0	18,5	0,0	0,0	0,0	0,0	0,0	55,4
LAMIM	0,0	0,0	0,0	0,0	0,0	29,5	29,5	29,5	0,0	0,0	0,0	88,5
PIRANGA	5,7	5,7	5,7	11,3	11,3	17,0	11,3	34,0	22,7	17,0	11,3	198,6
QUELUZITO	51,6	51,6	103,1	0,0	0,0	0,0	0,0	0,0	0,0	0,0	51,6	257,9
RIO ESPERA	0,0	0,0	0,0	0,0	0,0	36,5	73,1	0,0	36,5	0,0	0,0	182,7
SANTANA DOS MONTES	0,0	0,0	0,0	0,0	0,0	0,0	0,0	0,0	0,0	0,0	0,0	0,0
SENHORA DE OLIVEIRA	0,0	0,0	0,0	17,3	34,6	17,3	17,3	0,0	17,3	34,6	0,0	138,3
Microrregião SÃO JOÃO DEL REI	4,2	0,4	2,1	16,2	16,2	15,4	34,5	42,4	38,2	15,8	10,0	208,6
BARROSO	0,0	0,0	0,0	19,2	9,6	14,4	28,8	115,3	38,4	28,8	9,6	273,9
BOM SUCESSO	0,0	0,0	0,0	0,0	17,0	0,0	5,7	0,0	68,2	28,4	17,0	142,0
CONCEICAO DA BARRA DE MINAS	0,0	0,0	0,0	0,0	50,6	0,0	0,0	0,0	25,3	0,0	0,0	75,9
CORONEL XAVIER CHAVES	0,0	0,0	0,0	0,0	29,1	58,2	29,1	0,0	0,0	0,0	0,0	116,5
DORES DE CAMPOS	19,7	0,0	0,0	39,4	29,5	19,7	59,1	147,7	19,7	19,7	0,0	354,6
IBITURUNA	0,0	0,0	0,0	0,0	0,0	0,0	33,5	0,0	0,0	0,0	0,0	33,5
LAGOA DOURADA	0,0	0,0	0,0	0,0	15,4	30,7	15,4	7,7	15,4	7,7	0,0	107,6
MADRE DE DEUS DE MINAS	0,0	0,0	0,0	19,6	0,0	19,6	0,0	98,1	58,8	0,0	0,0	215,8
NAZARENO	0,0	0,0	0,0	11,6	11,6	0,0	23,2	23,2	11,6	0,0	11,6	104,6
PIEDADE DO RIO GRANDE	0,0	0,0	0,0	44,5	22,2	0,0	66,7	0,0	44,5	0,0	0,0	222,4
PRADOS	11,1	0,0	0,0	11,1	44,3	11,1	44,3	33,2	11,1	22,1	11,1	210,4
RESENDE COSTA	0,0	0,0	0,0	0,0	26,1	0,0	0,0	43,5	52,2	0,0	43,5	165,2
RITAPOLIS	0,0	0,0	43,4	21,7	65,2	0,0	21,7	65,2	21,7	21,7	0,0	260,6
SANTA CRUZ DE MINAS	0,0	0,0	0,0	23,2	0,0	11,6	69,7	23,2	81,4	11,6	0,0	267,3
SAO JOAO DEL REI	6,7	0,0	3,3	20,0	13,3	22,2	46,6	40,0	44,4	21,1	8,9	243,1
SAO TIAGO	9,1	9,1	0,0	18,3	9,1	0,0	9,1	18,3	18,3	9,1	36,6	155,4
SAO VICENTE DE MINAS	0,0	0,0	0,0	12,9	12,9	12,9	12,9	12,9	12,9	0,0	0,0	77,4
TIRADENTES	0,0	0,0	0,0	25,1	0,0	25,1	75,2	37,6	37,6	0,0	0,0	213,0
Macrorregião Centro Sul	3,0	2,3	4,4	17,3	13,9	20,5	38,7	33,5	29,3	13,0	6,6	195,1

Fonte: SES-MG Painel, consulta em 24/08/2021. Valores negativos são correções de meses anteriores. Os valores totais incluem notificações desde março/2020.

2.2 Evolução do número casos confirmados e de notificados

Casos notificados no ESUS VE com presença de ao menos um dos sintomas dentre febre, dor de garganta, tosse, dispneia, coriza, alteração gustativa ou alteração olfativa segundo semana de notificação; Macrorregião Centro Sul - MG. 2020/2021.

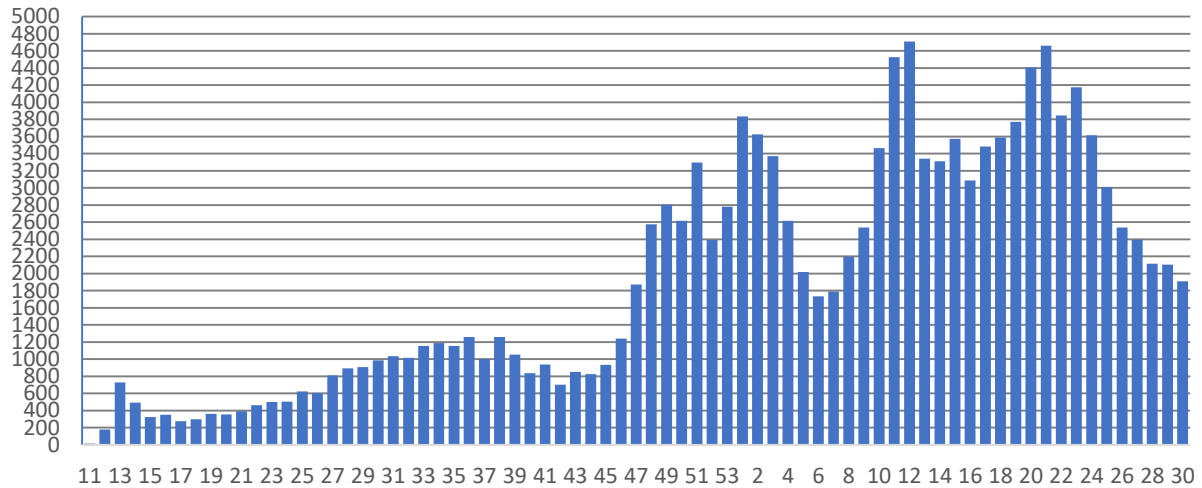

Fonte: ESUS-VE, consulta em 05/08/2021.

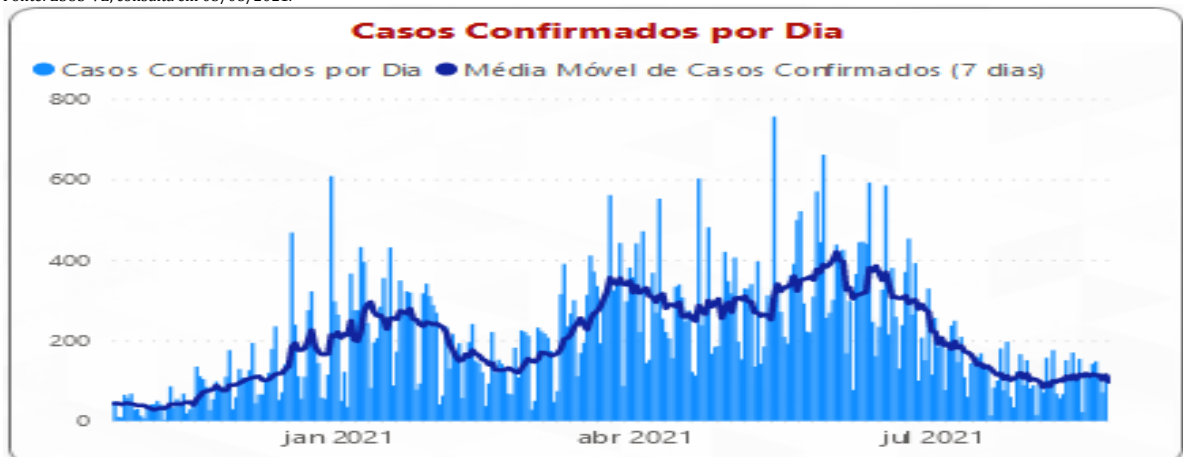

Fonte: SES-MG Painel, consulta em 24/08/2021. Óbitos e casos confirmados por dia. Valores negativos são correções de datas anteriores.

3. SITUAÇÃO ASSISTENCIAL

3.1 Distribuição de leitos COVID adulto SUS segundo microrregião.

Microrregião	Enfermaria	UTI	Suporte Ventilatório
Barbacena	26	30	-
Congonhas	30	10	15
Conselheiro Lafaiete	79	27	-
São João del Rei	40	50	9
Total	175	117	24

FONTE: SRS BRB, em 24/08/2021

3.2 Proporção de leitos ocupados em UTI

MACRORREGIÃO	% LEITOS UTI OCUPADOS	% LEITOS UTI COVID OCUPADOS	% OCUPADA POR COVID
VALE DO AÇO	32,89%	14,22%	10,74%
SUDESTE	53,51%	28,71%	16,51%
NORTE	43,53%	25,73%	16,72%
LESTE DO SUL	47,02%	28,26%	17,22%
NORDESTE	43,40%	28,40%	21,70%
OESTE	55,82%	34,22%	21,92%
JEQUITINHONHA	40,00%	30,00%	22,50%
CENTRO SUL	55,50%	33,86%	22,51%
CONSELHEIRO LAFAIETE	44,44%	25,93%	19,44%
SÃO JOÃO DEL REI	51,43%	28,00%	20,00%
BARBACENA	66,67%	45,00%	24,00%
CONGONHAS	40,00%	40,00%	40,00%
SUL	57,64%	34,75%	22,86%
NOROESTE	42,52%	37,50%	23,62%
CENTRO	68,71%	47,01%	23,87%
LESTE	55,13%	35,71%	25,64%
TRIÂNGULO DO NORTE	67,94%	48,87%	34,29%
TRIÂNGULO DO SUL	73,60%	62,50%	36,00%
Total	57,50%	36,23%	22,17%

Fonte: Painel BI SES-MG, consulta em 24/08/2021. Macrorregião Centro Sul

3.3 Proporção de leitos ocupados de Enfermaria

MACRORREGIÃO	PROPORÇÃO OCUPADA LEITOS ENFERMARIA	PROPORÇÃO OCUPADA POR COVID
NORDESTE	55,40%	2,28%
SUL	47,05%	3,55%
CENTRO SUL	64,48%	3,86%
SÃO JOÃO DEL REI	41,04%	1,49%
BARBACENA	91,18%	2,94%
CONGONHAS	38,60%	6,14%
CONSELHEIRO LAFAIETE	60,23%	7,95%
LESTE DO SUL	50,07%	4,87%
SUDESTE	52,57%	4,96%
JEQUITINHONHA	56,70%	5,57%
NOROESTE	51,98%	5,75%
NORTE	66,01%	6,86%
TRIÂNGULO DO SUL	74,35%	7,52%
OESTE	54,63%	8,46%
LESTE	122,79%	10,41%
VALE DO AÇO	88,42%	10,78%
CENTRO	94,22%	12,37%
TRIÂNGULO DO NORTE	105,97%	25,26%
Total	73,31%	8,82%

Evolução da taxa de ocupação e da participação relativa da COVID na ocupação dos leitos de UTI

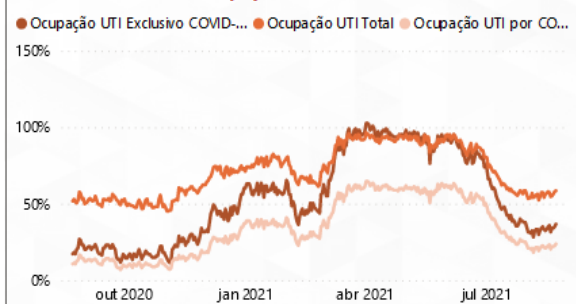

Evolução da taxa de ocupação e da participação relativa da COVID na ocupação dos leitos de Enfermaria

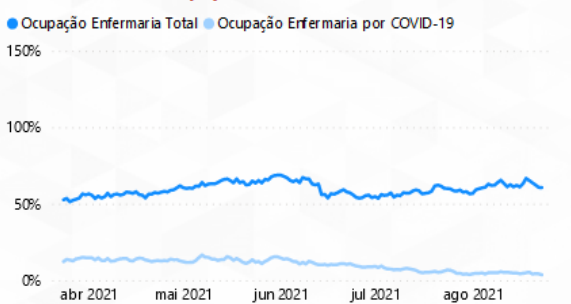

Pacientes Aguardando Internação nas Macrorregiões*

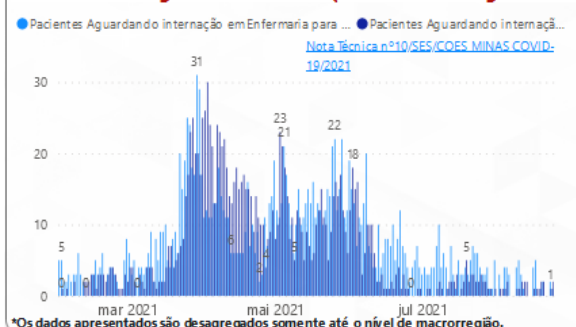

*Os dados apresentados são desagregados somente até o nível de macrorregião.

Evolução do número de Solicitações e Internações por suspeita de COVID-19

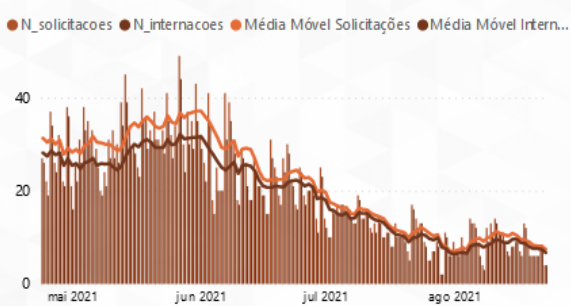

Fonte: Painel BI SES-MG, consulta em 24/08/2021. Macrorregião Centro Sul

4. PERFIL EPIDEMIOLÓGICO DOS CASOS CONFIRMADOS E ÓBITOS COVID-19

4.1 Casos confirmados por COVID-19 por sexo, idade, fator de risco e internação

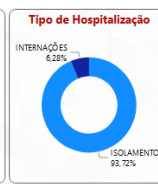
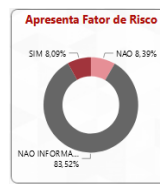
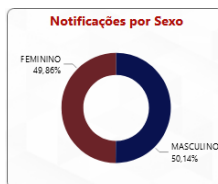
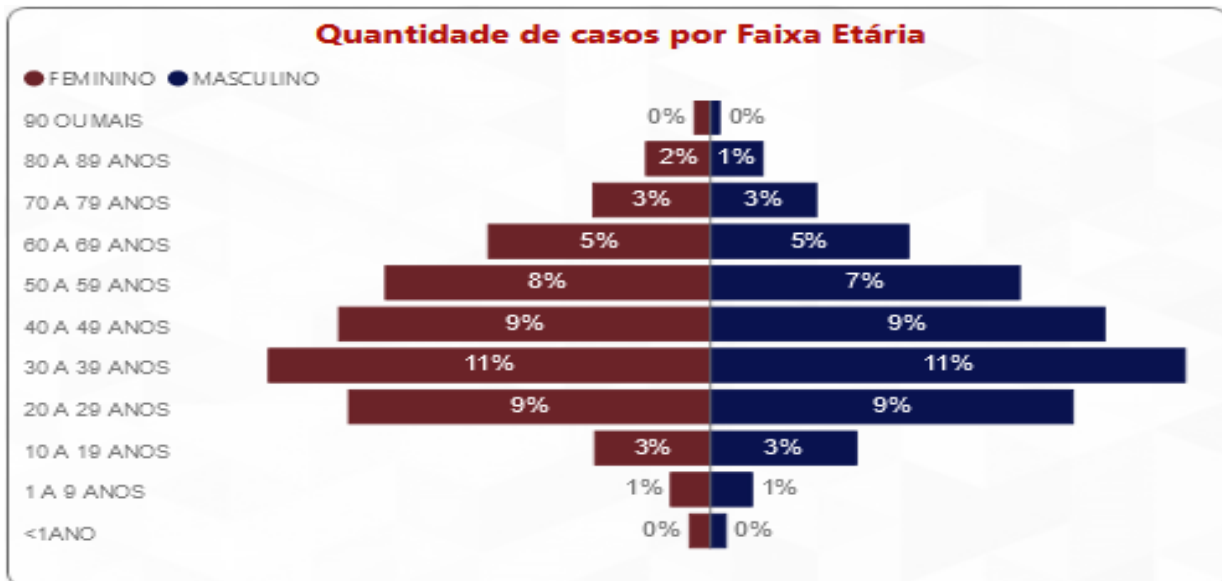

Fonte: Painel BI SES-MG, consulta em 04/08/2021.

4.2 Distribuição de e óbitos confirmados por COVID-19 por sexo, idade e fator de risco

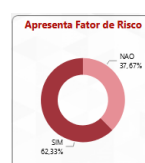
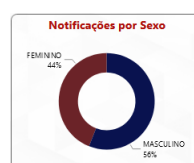
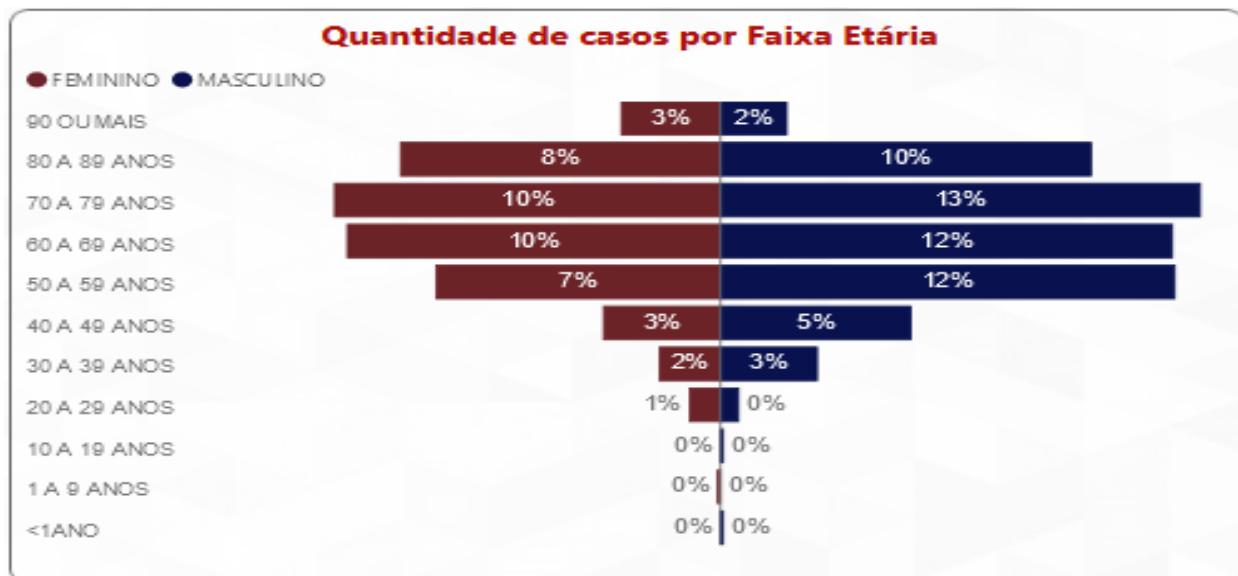

Fonte: Painel BI SES-MG, consulta em 04/08/2021

4.2 Distribuição de e óbitos confirmados por COVID-19 por sexo e idade

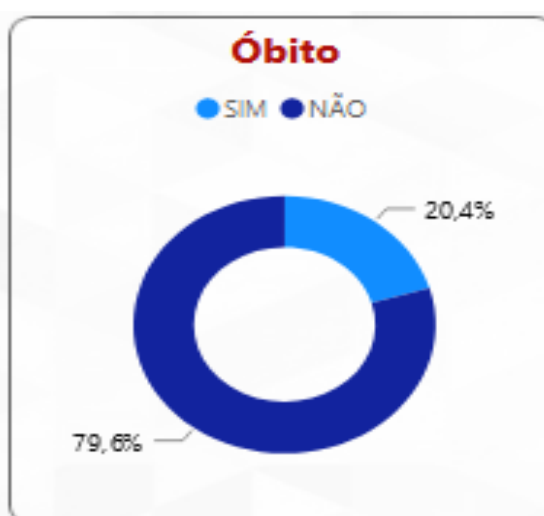
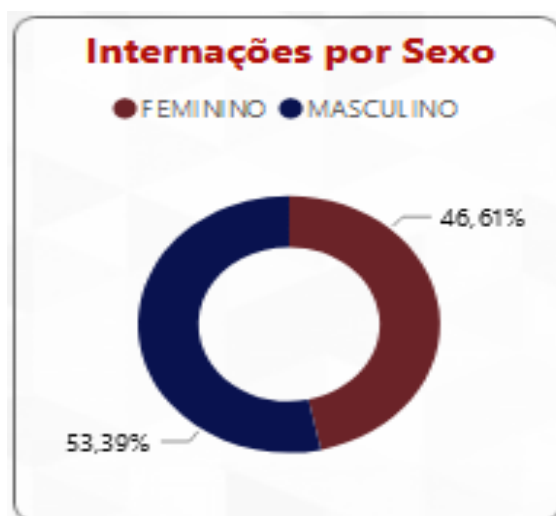
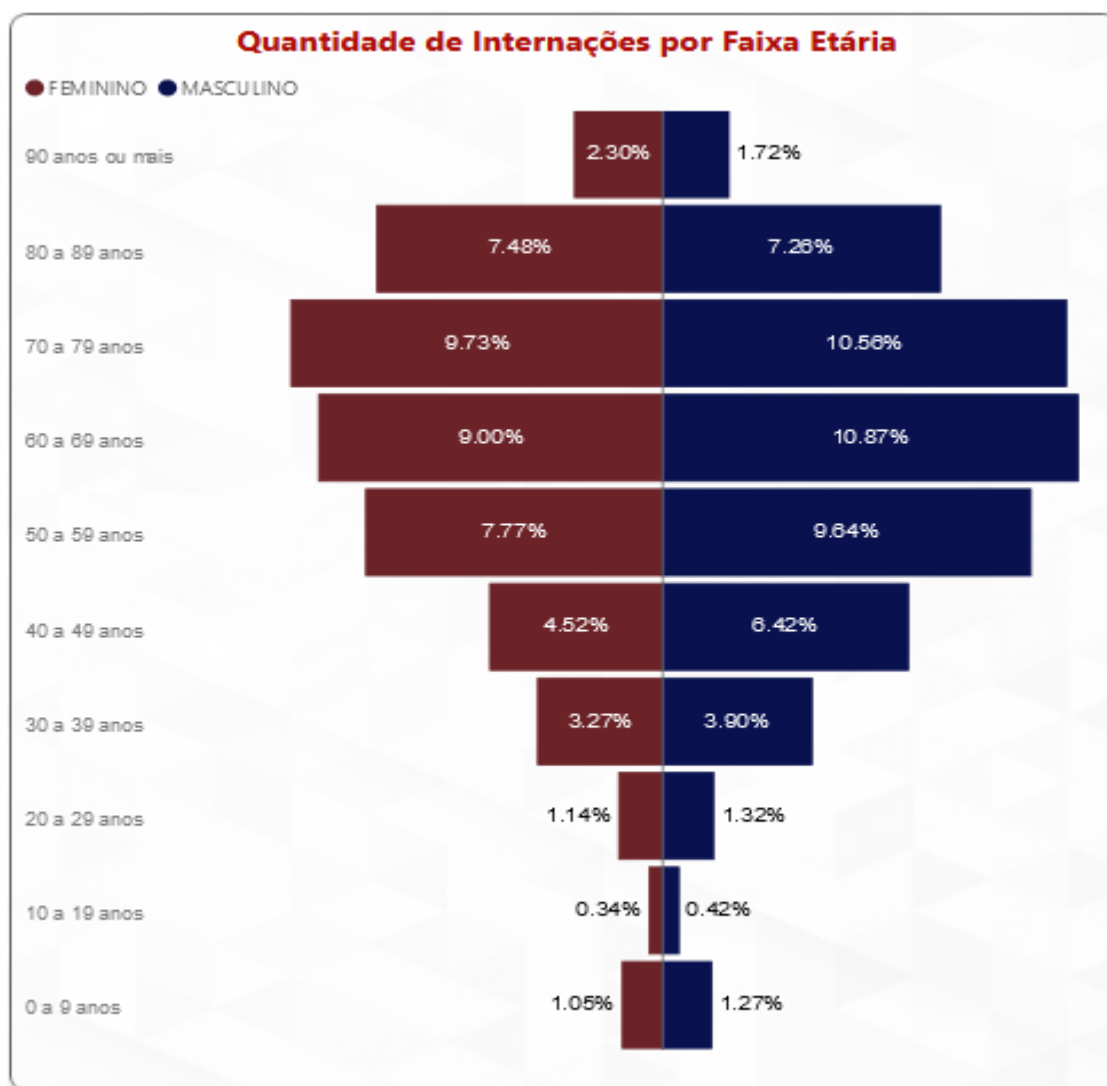

Fonte: Painel BI SES-MG, consulta em 04/08/2021

4.3 Evolução do Rt das solicitações de internação COVID na Macrorregião Centro Sul 26/3/2020 a 02/08/2021.

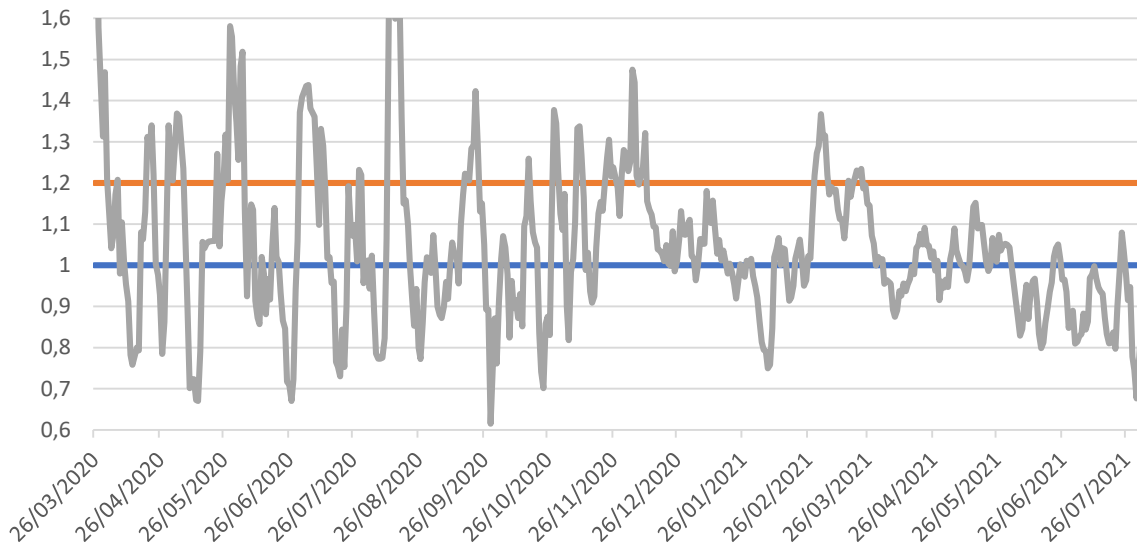

Fonte: SES-MG

5. SURTOS

5.1 Distribuição dos surtos de Síndrome Respiratória Aguda notificados e possivelmente associados ao Covid-19

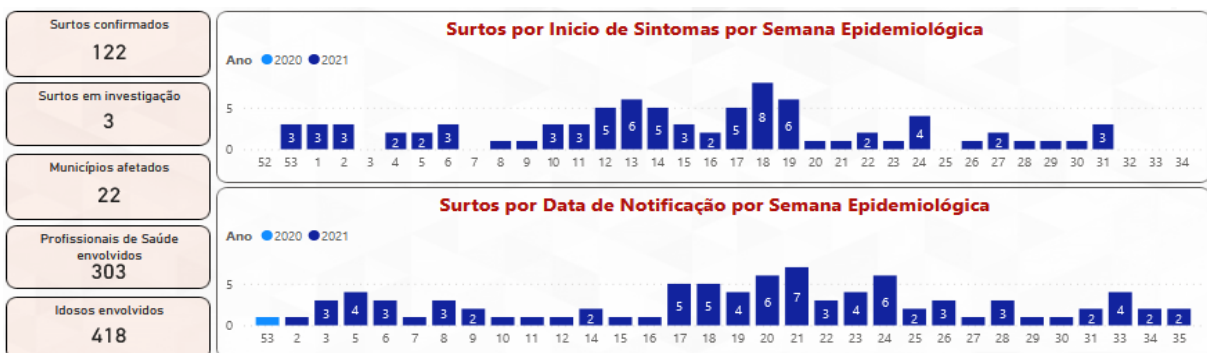

Tipo de Estabelecimento	Surtos	Casos Confirmados	Número de Expostos	SRAG	Óbitos
EMPRESA	46	541	1.616	9	4
SERVICO DE SAUDE	32	399	1.451	50	24
ILPI	16	239	734	75	32
UNIDADE PRISIONAL	7	116	345	1	1
NAO INFORMADO	5	47	79	0	0
SERVICOS PUBLICOS	5	38	183	6	0
	3	76			
COMUNIDADE RELIGIOSA	2	32			
ESCOLA	2	244	1.304	0	0
SEGURANCA PUBLICA	2	24	204	0	0
APAC	1	36	36	0	0
SERVICO DE ACOLHIMENTO	1	5	14	0	0
Total	122	1.797	5.966	141	61

Fonte: SES-MG, consulta em 24/08/2021.

6. SÍNDROME RESPIRATÓRIA AGUDA GRAVE - SRAG

6.1 Casos notificados de SRAG em residentes por semana epidemiológica de 2020/2021 e microrregião de notificação.

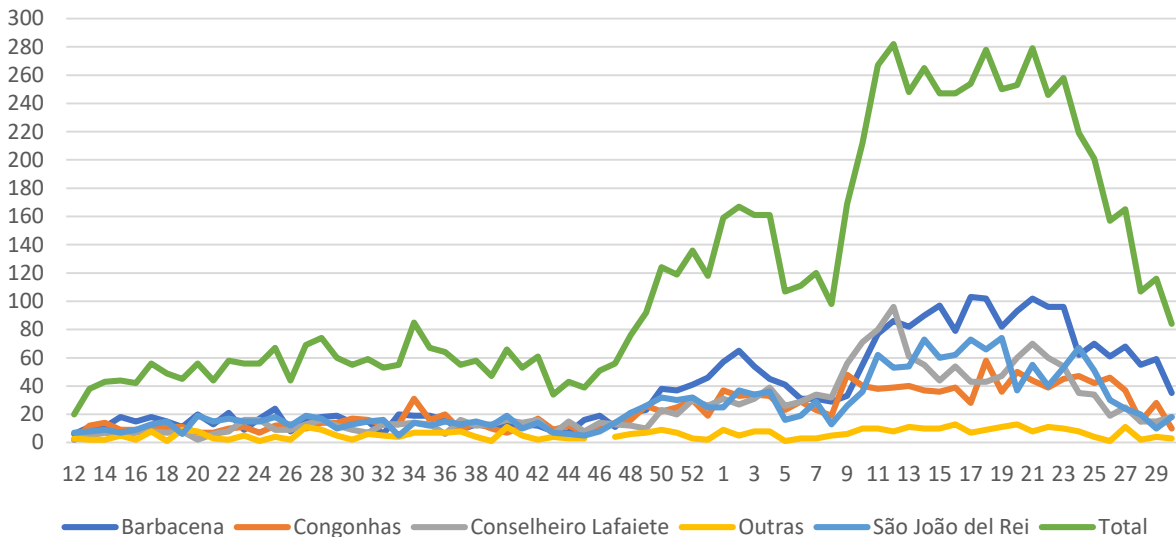

6.2 Óbitos nos casos notificados de SRAG em residentes da macrorregião Centro Sul por semana epidemiológica e microrregião de notificação, 2020/2021.

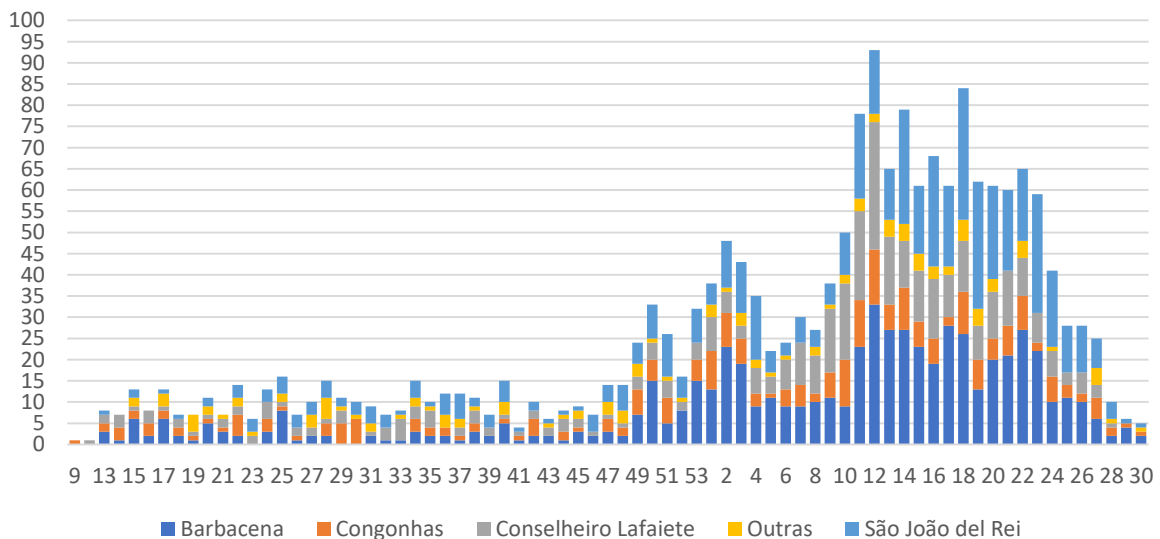

7. RESULTADOS LABORATORIAIS - RT-PCR - MACRORREG. CENTRO SUL 2020/21

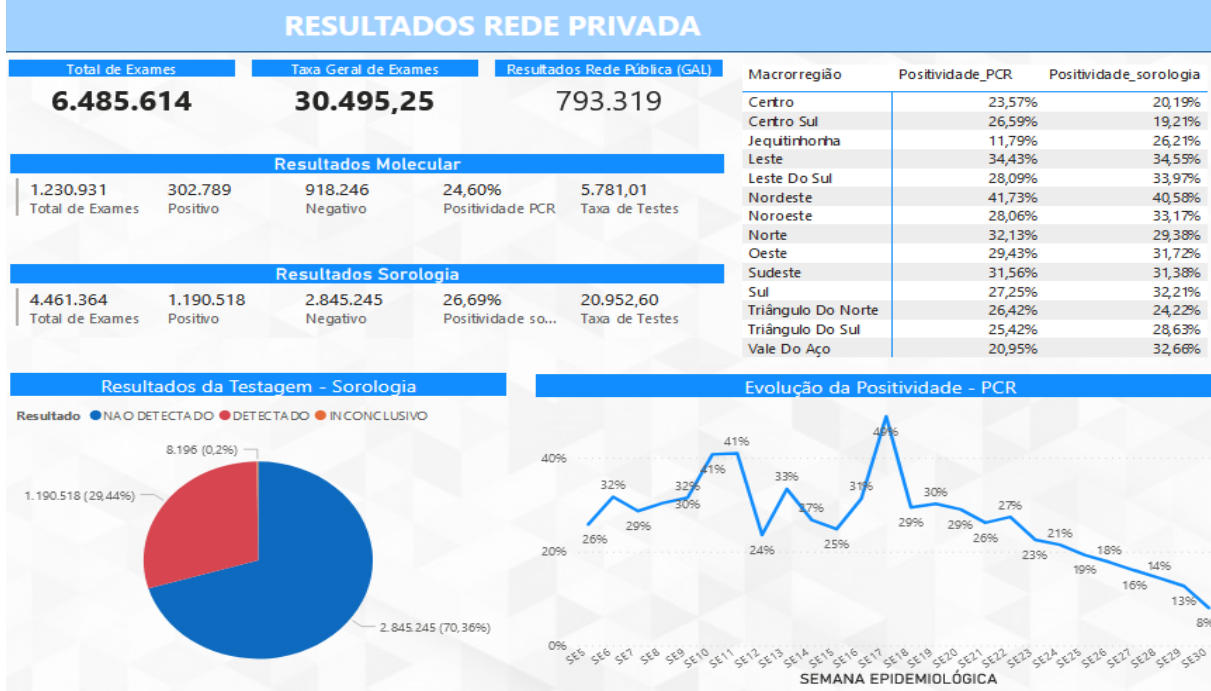
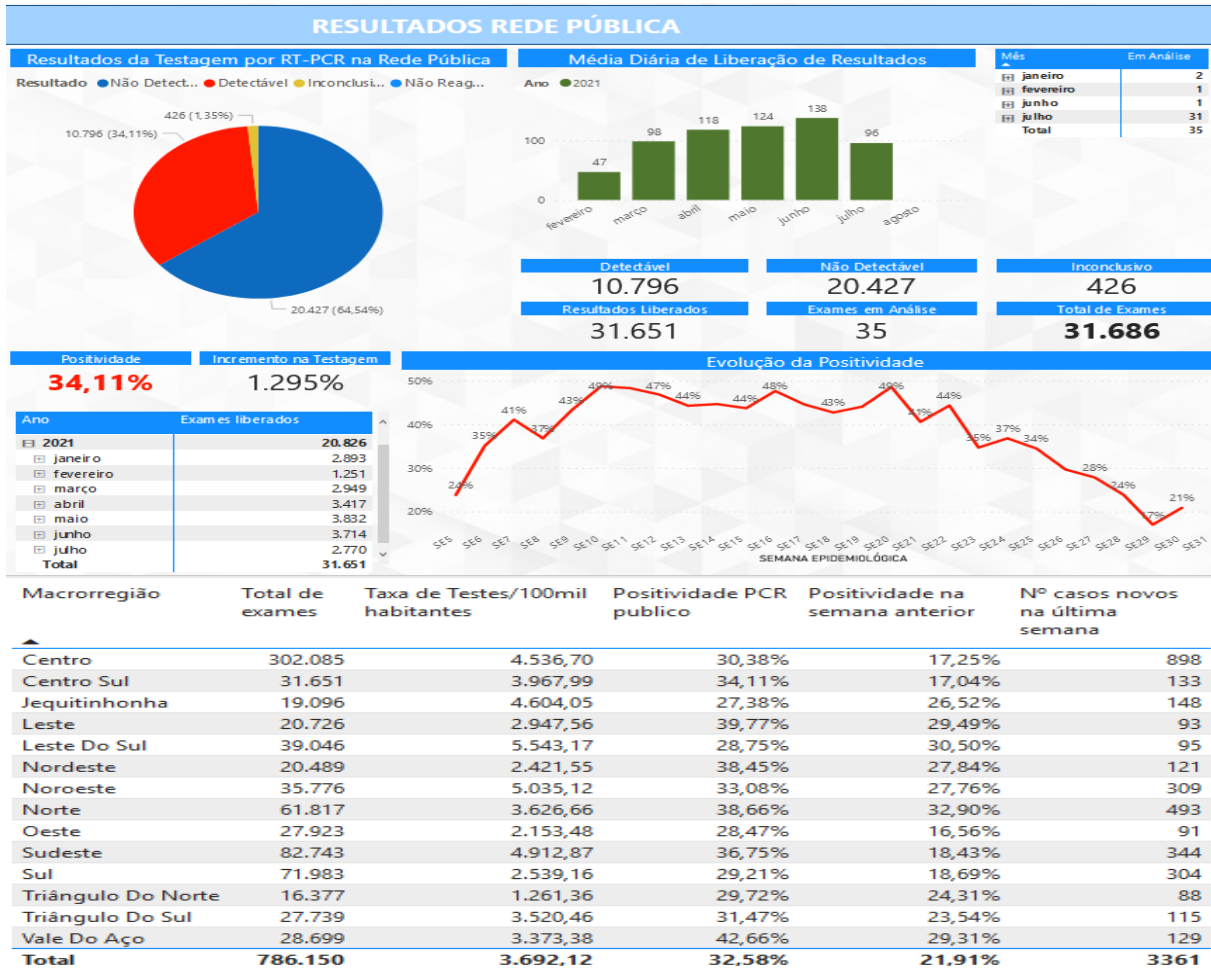

FONTE: SES MG 02/08/2021
Nota: Dados sujeitos à alteração.

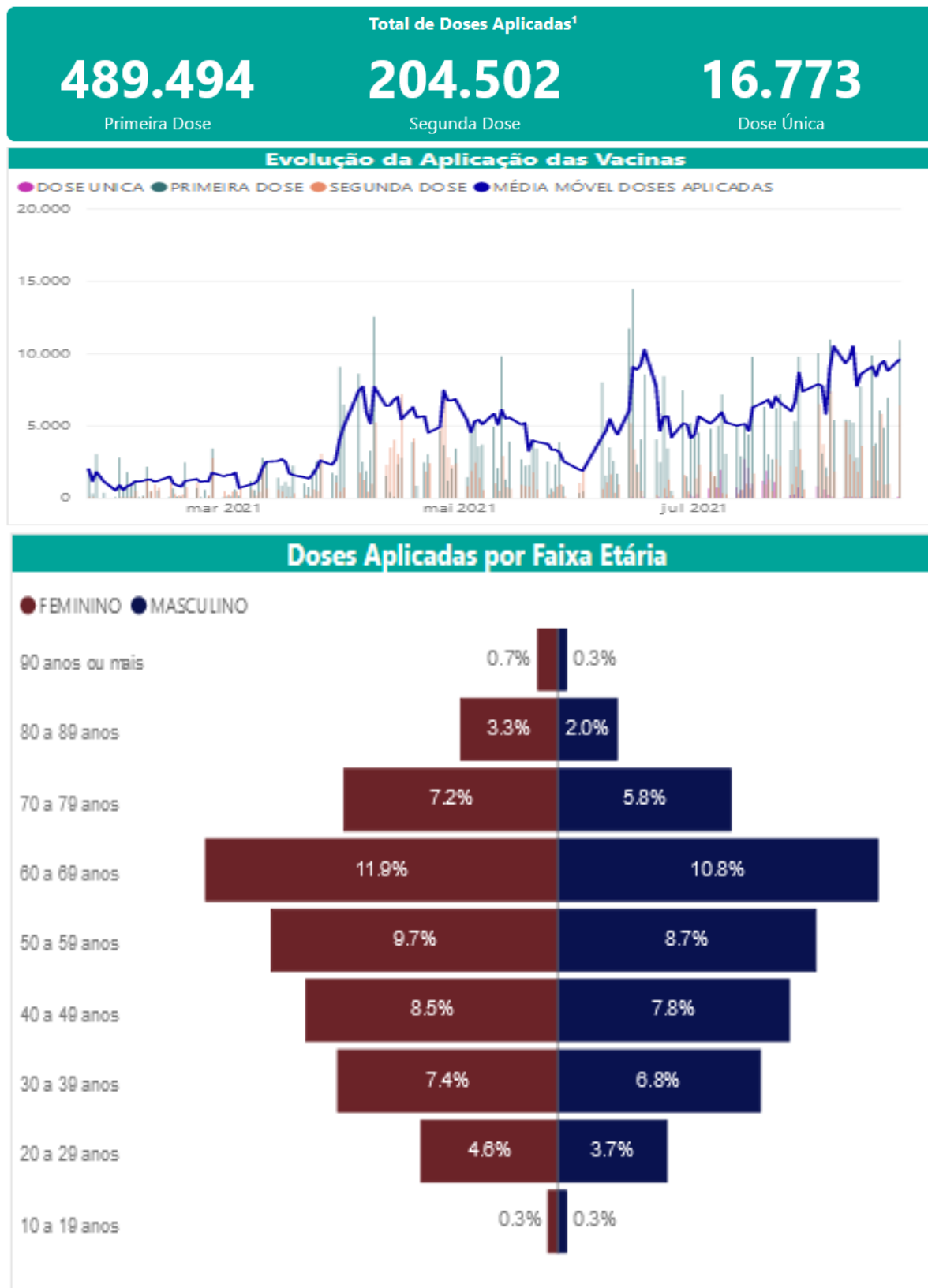
8. SITUAÇÃO VACINAL MACRORREGIÃO CENTRO SUL-MG, 2021.

FONTE: SES MG 24/08/2021

Nota: Dados sujeitos à alteração