

# BOLETIM

# ESPECIAL

## Macrorregião

## Centro Sul

## SRS Barbacena

## GRS São João del Rei

### Número 11

**Governador do Estado de Minas Gerais**

Romeu Zema Neto

**Secretário de Estado de Saúde de Minas Gerais**

Carlos Eduardo Amaral Pereira da Silva

**Secretário de Estado Adjunto**

Luiz Marcelo Cabral Tavares

**Chefia de Gabinete**

João Márcio Silva de Pinho

**Assessora de Comunicação Social**

Virgínia Cornélio da Silva

**Subsecretaria de Políticas e Ações de Saúde**

Marcilio Dias Magalhães

**Subsecretaria de Regulação do Acesso a Serviços e Insumos de Saúde**

Juliana Ávila Teixeira

**Subsecretaria de Inovação e Logística em Saúde**

André de Andrade Ranieri

**Subsecretaria de Gestão Regional**

Darlan Venâncio Thomaz Pereira

**Subsecretaria de Vigilância em Saúde**

Dario Brock Ramalho

**Dirigentes das Regionais de Saúde**

Hérica Vieira Santos

Edwalda Maria Carvalho de Assumpção

**Equipe das Regionais de Saúde**

Fabíola Anklin Ribas, Angélica Atala Lombelo Campos, Márcio Heitor Stelmo da Silva, Flávio Raimundo Soares, Silvania de Roman Carvalho, Ana Cristina dos Santos, Elisiane Rodrigues dos Santos, Fernando José da Silva, Renato Soares dos Reis, Tatiana Resende Carvalho, Tatiana de Matos Corrêa Canêdo, Ângela Maria Goulart Baptista, Edna Lúcia Cardozo Martin, Jaqueline das Mercês Teixeira, Jefferson Rodrigo Silveira

## Apresentação

Este boletim tem como objetivo descrever os aspectos epidemiológicos e assistenciais relacionados aos casos de COVID-19 na macrorregião de saúde Centro Sul de Minas Gerais que compreende a Superintendência Regional de Saúde de Barbacena e Gerência Regional de Saúde de São João del Rei e orientar as ações de vigilância, prevenção e controle.

# 1. SITUAÇÃO DA COVID-19 NO MUNDO, BRASIL E MINAS GERAIS

## 1.1 Situação no Mundo: Total de casos e óbitos distribuídos por semana epidemiológica.

**123,216,178**  
confirmed cases

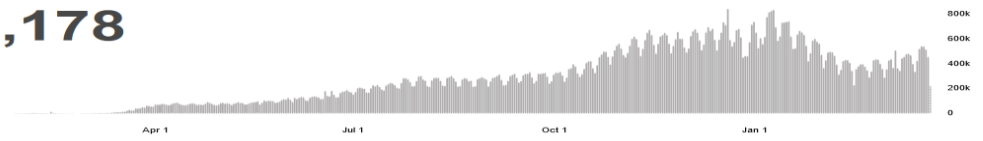

**2,714,517**  
deaths

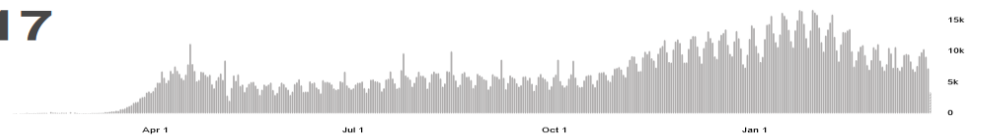

Source: World Health Organization  
Data may be incomplete for the current day or week.

Americas	54,249,753 confirmed
Europe	42,674,788 confirmed
South-East Asia	14,287,370 confirmed
Eastern Mediterranean	7,199,413 confirmed
Africa	3,006,474 confirmed
Western Pacific	1,797,635 confirmed

Source: World Health Organization  
Data may be incomplete for the current day or week.

Americas	1,306,186 deaths
Europe	931,229 deaths
South-East Asia	215,530 deaths
Eastern Mediterranean	154,365 deaths
Africa	76,241 deaths
Western Pacific	30,953 deaths

Source: World Health Organization  
Data may be incomplete for the current day or week.

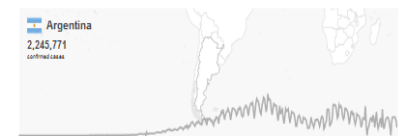
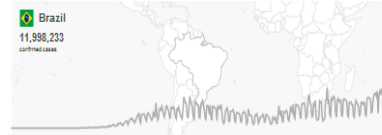
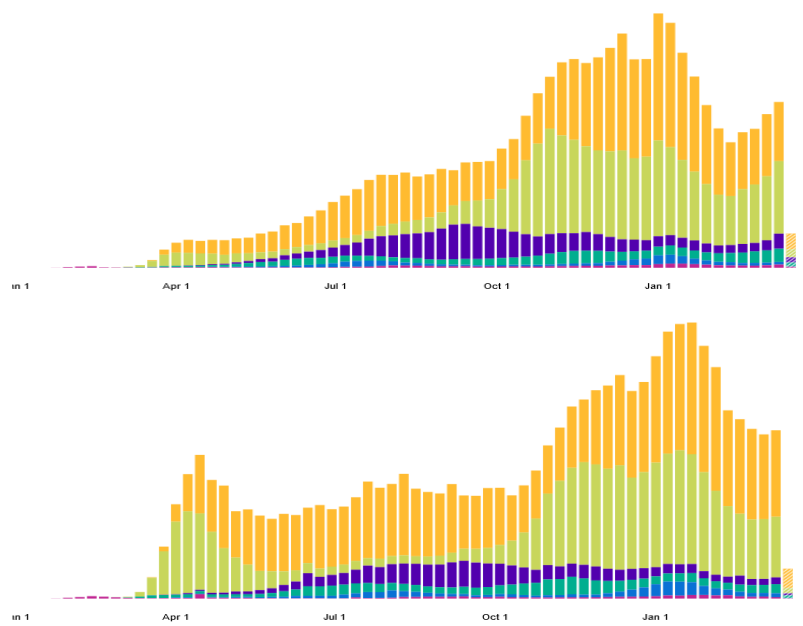

Fonte: <https://covid19.who.int/> consultado em 23/03/2021

1.2 Situação no Brasil: Casos confirmados, óbitos e SRAG segundo semana epidemiológica.

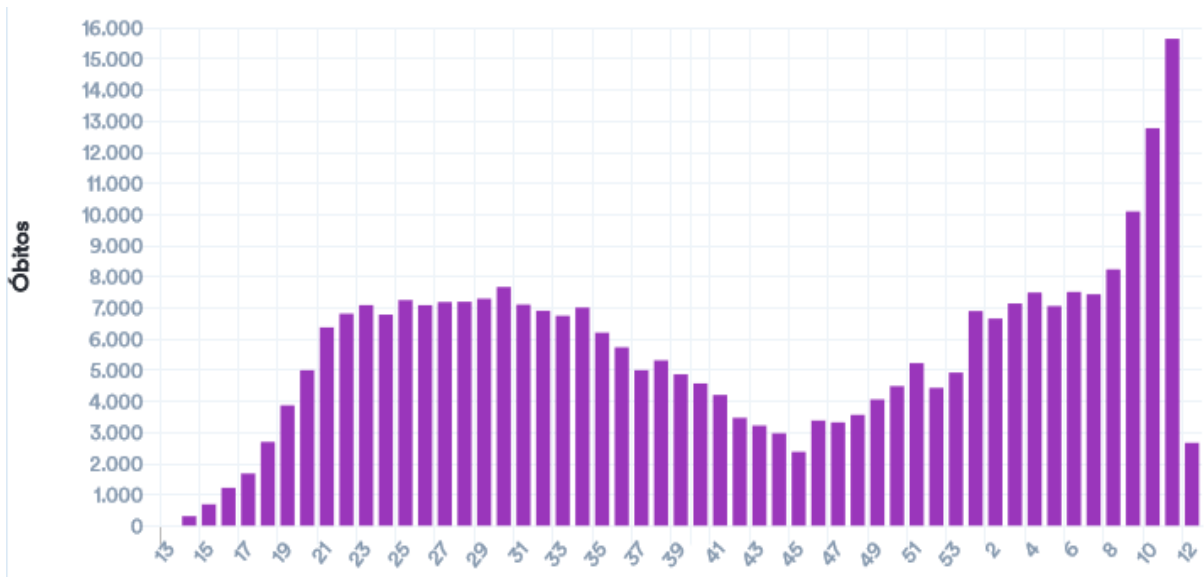
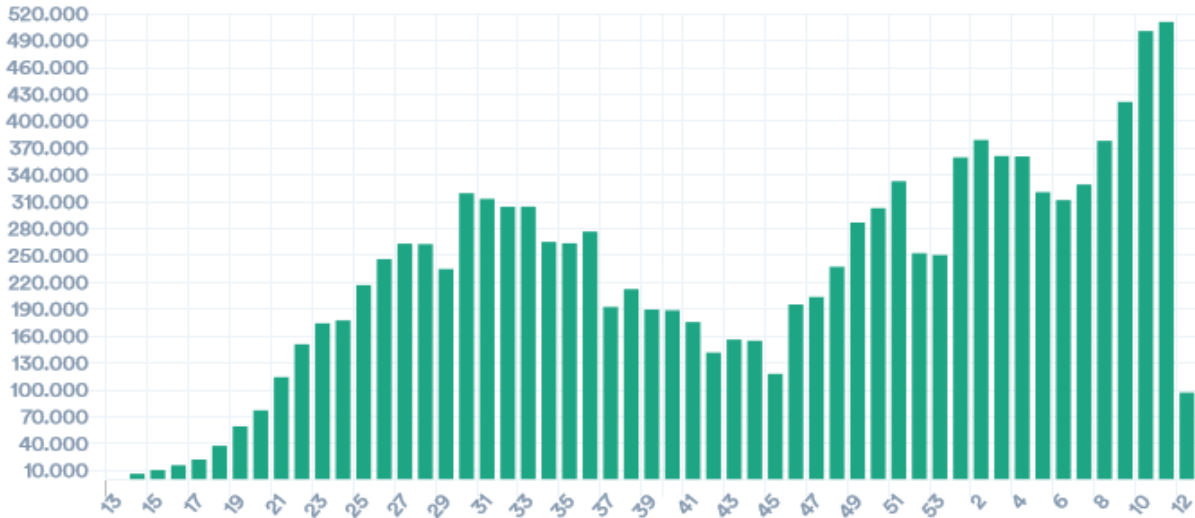

SRAG hospitalizado por semana epidemiológica de início dos sintomas

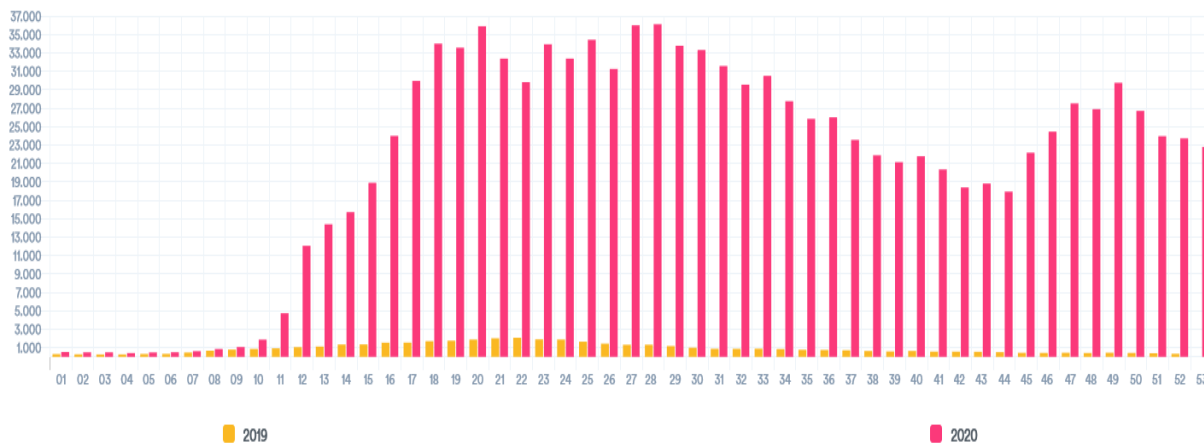

Fonte: <https://covid.saude.gov.br/atualizado em 23/03/2021> 14:00

## 1.3 Situação Comparada Estados Brasileiros. Casos e óbitos por dia no Brasil.

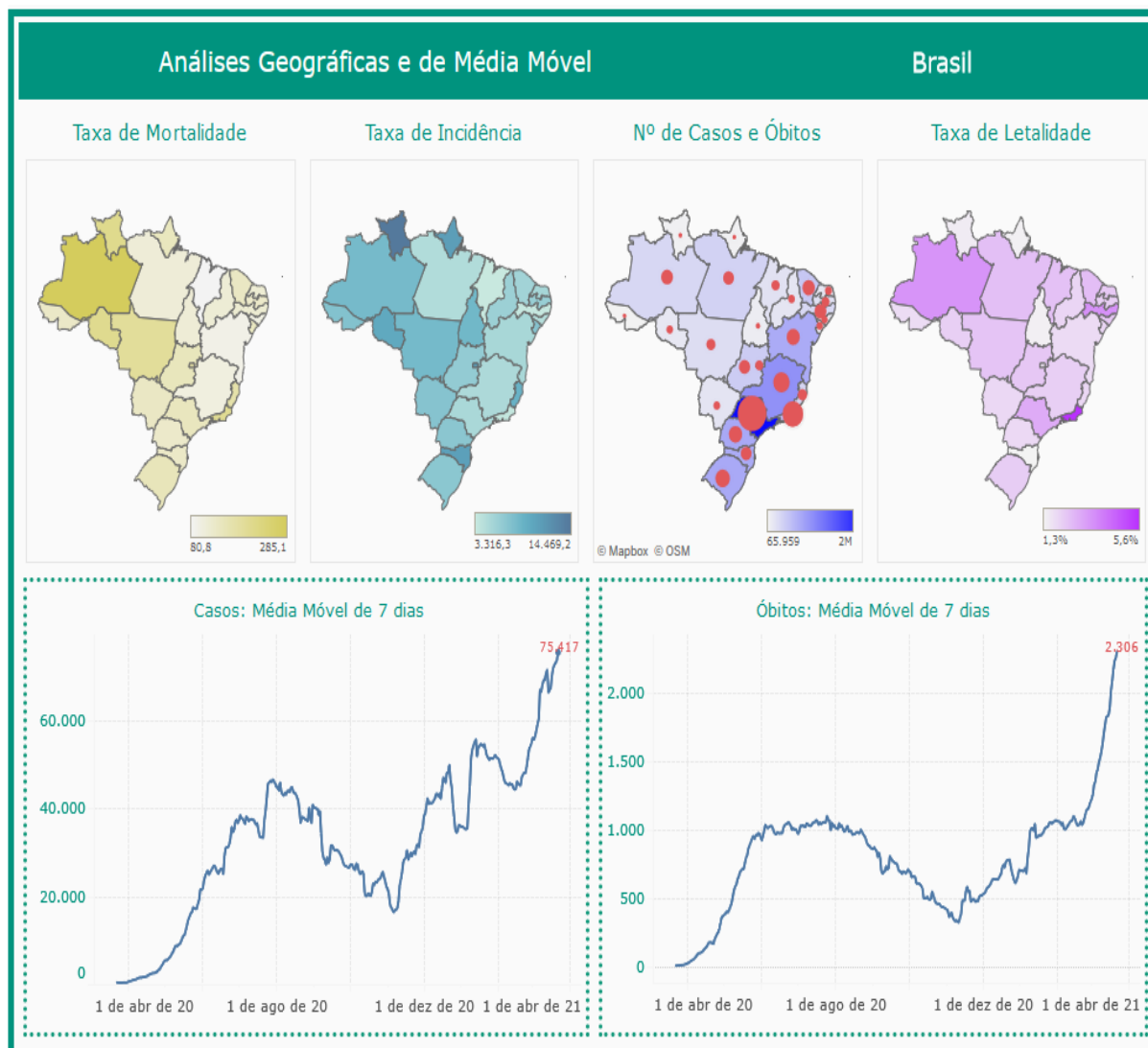

Fonte: <https://www.conass.org.br/painelconasscovid19/atualizado-em-23/03/2021-14:00>

Tabela - Indicadores COVID em diversas abrangências geográficas, 2020/2021.

Local	Casos	Óbitos	Letalidade	Incidência /100mil hab.	Mortalidade /100mil hab.
<b>Mundo</b>	123.216.178	2.714.517	2,20%	1.580,3	34,8
<b>Brasil</b>	12.047.526	295.425	2,45%	5.732,9	140,6
<b>Região Sudeste</b>	4.332.284	131.818	3,04%	4.902,4	149,2
<b>Minas Gerais</b>	1.036.301	22.055	2,13%	4.895,4	104,2
<b>M. Centro Sul</b>	30.225	518	1,71%	3.821,2	65,5

Fonte: OMS, MS, SES-MG, consulta em 23/03/2021 15:00

## 2. CENÁRIO DA MACRORREGIÃO

### 2.1 Distribuição dos casos e óbitos por COVID-19 por microrregião integrante.

**Distribuição de população, casos, óbitos, incidência, mortalidade e letalidade por COVID-19 na Macrorregião Centro Sul, 2020/2021.**

Microrregião / município	População	Casos	Óbitos	Incidência	Mortalidade	Letalidade
<b>Microrregião BARBACENA</b>	<b>238.637</b>	<b>6446</b>	<b>163</b>	<b>2701,2</b>	<b>68,3</b>	<b>2,53%</b>
ALFREDO VASCONCELOS	6.907	165	5	2388,9	72,4	3,03%
ALTO RIO DOCE	11.000	245	19	2227,3	172,7	7,76%
ANTONIO CARLOS	11.445	354	6	3093,1	52,4	1,69%
BARBACENA	137.313	4146	94	3019,4	68,5	2,27%
CAPELA NOVA	4.653	82	2	1762,3	43,0	2,44%
CARANDAI	25.501	768	13	3011,6	51,0	1,69%
CIPOTANEA	6.787	253	13	3727,7	191,5	5,14%
DESTERRO DO MELO	2.901	59	0	2033,8	0,0	0,00%
IBERTIOGA	5.021	39	1	776,7	19,9	2,56%
PAIVA	1.529	32	2	2092,9	130,8	6,25%
RESSAQUINHA	4.808	62	1	1289,5	20,8	1,61%
SANTA BARBARA DO TUGURIO	4.430	70	0	1580,1	0,0	0,00%
SANTA RITA DE IBITIPOCA	3.425	21	0	613,1	0,0	0,00%
SANTANA DO GARAMBEU	2.458	20	2	813,7	81,4	10,00%
SENHORA DOS REMEDIOS	10.459	130	5	1242,9	47,8	3,85%
<b>Microrregião CONGONHAS</b>	<b>125.453</b>	<b>8100</b>	<b>78</b>	<b>6456,6</b>	<b>62,2</b>	<b>0,96%</b>
CONGONHAS	54.762	4809	41	8781,6	74,9	0,85%
DESTERRO DE ENTRE RIOS	7.243	234	5	3230,7	69,0	2,14%
ENTRE RIOS DE MINAS	15.298	346	5	2261,7	32,7	1,45%
JECEABA	4.912	127	3	2585,5	61,1	2,36%
OURO BRANCO	39.500	2433	23	6159,5	58,2	0,95%
SAO BRAS DO SUACUI	3.738	151	1	4039,6	26,8	0,66%
<b>Microrregião CONSELHEIRO LAFAIETE</b>	<b>186.232</b>	<b>8179</b>	<b>123</b>	<b>4391,8</b>	<b>66,0</b>	<b>1,50%</b>
CARANAIBA	3.183	67	4	2104,9	125,7	5,97%
CASA GRANDE	2.257	43	1	1905,2	44,3	2,33%
CATAS ALTAS DA NORUEGA	3.641	43	2	1181,0	54,9	4,65%
CONSELHEIRO LAFAIETE	128.589	7170	83	5575,9	64,5	1,16%
CRISTIANO OTONI	5.150	221	4	4291,3	77,7	1,81%
ITAVERAVA	5.419	48	3	885,8	55,4	6,25%
LAMIM	3.391	29	1	855,2	29,5	3,45%
PIRANGA	17.626	215	16	1219,8	90,8	7,44%
QUELUZITO	1.939	66	4	3403,8	206,3	6,06%
RIO ESPERA	5.474	119	2	2173,9	36,5	1,68%
SANTANA DOS MONTES	3.777	50	0	1323,8	0,0	0,00%
SENHORA DE OLIVEIRA	5.786	108	3	1866,6	51,8	2,78%
<b>Microrregião SAO JOAO DEL REI</b>	<b>240.651</b>	<b>7500</b>	<b>154</b>	<b>3116,5</b>	<b>64,0</b>	<b>2,05%</b>
BARROSO	20.810	525	10	2522,8	48,1	1,90%
BOM SUCESSO	17.603	269	4	1528,1	22,7	1,49%
CONCEICAO DA BARRA DE MINAS	3.954	114	2	2883,2	50,6	1,75%
CORONEL XAVIER CHAVES	3.434	144	3	4193,4	87,4	2,08%
DORES DE CAMPOS	10.153	527	11	5190,6	108,3	2,09%
IBITURUNA	2.989	97	0	3245,2	0,0	0,00%
LAGOA DOURADA	13.009	405	8	3113,2	61,5	1,98%
MADRE DE DEUS DE MINAS	5.098	181	2	3550,4	39,2	1,10%
NAZARENO	8.608	149	3	1730,9	34,9	2,01%
PIEDADE DO RIO GRANDE	4.497	69	5	1534,4	111,2	7,25%
PRADOS	9.031	221	8	2447,1	88,6	3,62%
RESENDE COSTA	11.500	203	3	1765,2	26,1	1,48%
RITAPOLIS	4.604	125	6	2715,0	130,3	4,80%
SANTA CRUZ DE MINAS	8.604	294	6	3417,0	69,7	2,04%
SAO JOAO DEL REI	90.082	3600	68	3996,4	75,5	1,89%
SAO TIAGO	10.941	189	7	1727,4	64,0	3,70%
SAO VICENTE DE MINAS	7.753	107	3	1380,1	38,7	2,80%
TIRADENTES	7.981	281	5	3520,9	62,6	1,78%
<b>Macrorregião Centro sul</b>	<b>790.973</b>	<b>30225</b>	<b>518</b>	<b>3821,2</b>	<b>65,5</b>	<b>1,71%</b>

Fonte: SES-MG Painel, consulta em 23/03/2021.

Nº 11 Semana Epidemiológica 11

Data da atualização: 23/03/2021

## Distribuição dos casos de COVID-19 segundo mês e município na Macrorregião Centro Sul, 2020/2021.

Microrregião /município	Abr.	Maio	Jun.	Jul.	Ago.	Set.	Out.	Nov.	Dez.	Jan.	Fev.	Mar.	Total
<b>Microrregião BARBACENA</b>	<b>5</b>	<b>270</b>	<b>204</b>	<b>242</b>	<b>265</b>	<b>287</b>	<b>200</b>	<b>296</b>	<b>1162</b>	<b>1756</b>	<b>857</b>	<b>902</b>	<b>6446</b>
ALFREDO VASCONCELOS		2	1	9	4	1	0	5	59	41	20	23	165
ALTO RIO DOCE		2	52	3	3	10	4	11	61	27	25	47	245
ANTONIO CARLOS			12	8	25	23	7	3	71	134	45	26	354
BARBACENA	5	261	85	160	167	229	164	228	727	1102	540	478	4146
CAPELA NOVA			1	1	0	3	9	1	6	24	12	25	82
CARANDAI		5	31	44	40	15	10	15	94	224	145	145	768
CIPOTANEA			10	8	2	1	0	6	9	34	56	127	253
DESTERRO DO MELO			2	2	4	1	0	0	16	32	2	0	59
IBERTIOGA				0	1	0	0	1	11	26	0	0	39
PAIVA			2	0	0	0	0	4	16	4	0	6	32
RESSAQUINHA				1	4	0	0	3	14	27	2	11	62
SANTA BARBARA DO TUGURIO			5	0	0	0	0	1	30	25	1	8	70
SANTA RITA DE IBITIOCA				1	0	0	0	1	13	5	0	1	21
SANTANA DO GARAMBEU				0	0	4	1	0	0	13	2	0	20
SENHORA DOS REMEDIOS			3	5	15	0	5	17	35	38	7	5	130
<b>Microrregião CONGONHAS</b>	<b>3</b>	<b>37</b>	<b>120</b>	<b>313</b>	<b>523</b>	<b>596</b>	<b>471</b>	<b>514</b>	<b>1077</b>	<b>2099</b>	<b>1112</b>	<b>1235</b>	<b>8100</b>
CONGONHAS		21	56	164	355	487	331	292	706	1234	512	651	4809
DESTERRO DE ENTRE RIOS			3	21	17	2	4	0	23	114	16	34	234
ENTRE RIOS DE MINAS			4	14	13	22	4	19	34	93	89	54	346
JECEABA	1	2	4	6	8	6	4	4	2	42	20	28	127
OURO BRANCO		14	52	106	123	75	126	182	292	583	454	426	2433
SAO BRAS DO SUACUI	2		1	2	7	4	2	17	20	33	21	42	151
<b>Microrregião CONSELHEIRO LAFAIETE</b>	<b>13</b>	<b>31</b>	<b>145</b>	<b>237</b>	<b>245</b>	<b>289</b>	<b>404</b>	<b>547</b>	<b>995</b>	<b>1821</b>	<b>1361</b>	<b>2091</b>	<b>8179</b>
CARANAIBA		2	1	3	1	0	0	1	0	10	8	41	67
CASA GRANDE				0	1	1	0	4	12	5	7	13	43
CATAS ALTAS DA NORUEGA		1	12	4	0	1	0	0	4	8	5	8	43
CONSELHEIRO LAFAIETE	13	16	86	218	205	247	357	530	904	1643	1214	1737	7170
CRISTIANO OTONI				2	8	19	15	5	11	20	44	97	221
ITAVERAVA			3	2	4	1	0	0	14	15	7	2	48
LAMIM			1	1	4	0	0	0	3	11	7	2	29
PIRANGA		11	35	0	10	11	19	6	25	60	16	22	215
QUELUZITO				0	0	0	10	1	7	13	23	12	66
RIO ESPERA		1	2	7	5	7	2	0	0	7	12	76	119
SANTANA DOS MONTES				0	7	1	0	0	5	7	4	26	50
SENHORA DE OLIVEIRA			5	0	0	1	1	0	10	22	14	55	108
<b>Microrregião SÃO JOÃO DEL REI</b>	<b>6</b>	<b>38</b>	<b>246</b>	<b>439</b>	<b>257</b>	<b>421</b>	<b>219</b>	<b>386</b>	<b>1766</b>	<b>2033</b>	<b>754</b>	<b>933</b>	<b>7500</b>
BARROSO		2	11	85	24	40	28	20	95	130	43	47	525
BOM SUCESSO			6	14	8	9	4	21	34	73	52	48	269
CONCEICAO DA BARRA DE MINAS			2	6	12	34	0	2	12	34	10	2	114
CORONEL XAVIER CHAVES			8	2	2	3	2	5	70	20	12	20	144
DORES DE CAMPOS			1	5	9	68	3	7	233	177	15	9	527
IBITURUNA			1	1	0	0	0	4	2	9	0	80	97
LAGOA DOURADA			7	15	7	20	7	12	34	124	91	88	405
MADRE DE DEUS DE MINAS		1	1	41	6	1	1	1	28	72	22	7	181
NAZARENO	1		3	4	7	1	5	0	18	96	3	11	149
PIEIDADE DO RIO GRANDE			2	16	11	0	0	1	11	11	2	15	69
PRADOS			4	1	11	8	2	1	57	62	34	41	221
RESENDE COSTA			7	6	15	11	33	4	12	76	29	10	203
RITAPOLIS				7	0	1	0	6	8	66	28	9	125
SANTA CRUZ DE MINAS		4	12	26	15	8	8	0	111	65	28	17	294
SAO JOAO DEL REI	5	28	170	198	116	194	114	278	897	841	333	424	3600
SAO TIAGO			5	3	1	13	5	1	29	66	29	37	189
SAO VICENTE DE MINAS		3	2	2	9	0	0	12	11	37	9	22	107
TIRADENTES			4	7	4	10	7	11	104	74	14	46	281
<b>Macrorregião Centro Sul</b>	<b>27</b>	<b>376</b>	<b>715</b>	<b>1231</b>	<b>1290</b>	<b>1593</b>	<b>1294</b>	<b>1743</b>	<b>5000</b>	<b>7709</b>	<b>4084</b>	<b>5161</b>	<b>30225</b>

Fonte: SES-MG Painel, consulta em 23/03/2021. Valores negativos são correções de meses anteriores. Os valores totais incluem notificações desde março/2020.



Nº 11 Semana Epidemiológica 11

Data da atualização: 23/03/2021

## Incidência de casos de COVID-19 por 100.000 habitantes segundo mês e município na Macrorregião Centro Sul, 2020/2021

Microrregião /município	Abr.	Mai	Jun.	Jul.	Ago.	Set.	Out.	Nov.	Dez.	Jan.	Fev.	Mar.	Total
<b>Microrregião BARBACENA</b>	2,1	113,1	85,5	101,4	111,0	120,3	83,8	124,0	486,9	735,8	359,1	378,0	2701,2
ALFREDO VASCONCELOS	0,0	29,0	14,5	130,3	57,9	14,5	0,0	72,4	854,2	593,6	289,6	333,0	2388,9
ALTO RIO DOCE	0,0	18,2	472,7	27,3	27,3	90,9	36,4	100,0	554,5	245,5	227,3	427,3	2227,3
ANTONIO CARLOS	0,0	0,0	104,8	69,9	218,4	201,0	61,2	26,2	620,4	1170,8	393,2	227,2	3093,1
BARBACENA	3,6	190,1	61,9	116,5	121,6	166,8	119,4	166,0	529,4	802,5	393,3	348,1	3019,4
CAPELA NOVA	0,0	0,0	21,5	21,5	0,0	64,5	193,4	21,5	128,9	515,8	257,9	537,3	1762,3
CARANDAI	0,0	19,6	121,6	172,5	156,9	58,8	39,2	58,8	368,6	878,4	568,6	568,6	3011,6
CIPOTANEA	0,0	0,0	147,3	117,9	29,5	14,7	0,0	88,4	132,6	501,0	825,1	1871,2	3727,7
DESTERRO DO MELO	0,0	0,0	68,9	68,9	137,9	34,5	0,0	0,0	551,5	1103,1	68,9	0,0	2033,8
IBERTIOGA	0,0	0,0	0,0	0,0	19,9	0,0	0,0	19,9	219,1	517,8	0,0	0,0	776,7
PAIVA	0,0	0,0	130,8	0,0	0,0	0,0	0,0	261,6	1046,4	261,6	0,0	392,4	2092,9
RESSAQUINHA	0,0	0,0	0,0	20,8	83,2	0,0	0,0	62,4	291,2	561,6	41,6	228,8	1289,5
SANTA BARBARA DO TUGURIO	0,0	0,0	112,9	0,0	0,0	0,0	0,0	22,6	677,2	564,3	22,6	180,6	1580,1
SANTA RITA DE IBITIOCA	0,0	0,0	0,0	29,2	0,0	0,0	0,0	29,2	379,6	146,0	0,0	29,2	613,1
SANTANA DO GARAMBEU	0,0	0,0	0,0	0,0	0,0	162,7	40,7	0,0	0,0	528,9	81,4	0,0	813,7
SENHORA DOS REMEDIOS	0,0	0,0	28,7	47,8	143,4	0,0	47,8	162,5	334,6	363,3	66,9	47,8	1242,9
<b>Microrregião CONGONHAS</b>	2,4	29,5	95,7	249,5	416,9	475,1	375,4	409,7	858,5	1673,1	886,4	984,4	6456,6
CONGONHAS	0,0	38,3	102,3	299,5	648,3	889,3	604,4	533,2	1289,2	2253,4	935,0	1188,8	8781,6
DESTERRO DE ENTRE RIOS	0,0	0,0	41,4	289,9	234,7	27,6	55,2	0,0	317,5	1573,9	220,9	469,4	3230,7
ENTRE RIOS DE MINAS	0,0	0,0	26,1	91,5	85,0	143,8	26,1	124,2	222,3	607,9	581,8	353,0	2261,7
JECEABA	20,4	40,7	81,4	122,1	162,9	122,1	81,4	81,4	40,7	855,0	407,2	570,0	2585,5
OURO BRANCO	0,0	35,4	131,6	268,4	311,4	189,9	319,0	460,8	739,2	1475,9	1149,4	1078,5	6159,5
SAO BRAS DO SUACUI	53,5	0,0	26,8	53,5	187,3	107,0	53,5	454,8	535,0	882,8	561,8	1123,6	4039,6
<b>Microrregião CONSELHEIRO LAFAIETE</b>	7,0	16,6	77,9	127,3	131,6	155,2	216,9	293,7	534,3	977,8	730,8	1122,8	4391,8
CARANAIBA	0,0	62,8	31,4	94,3	31,4	0,0	0,0	31,4	0,0	314,2	251,3	1288,1	2104,9
CASA GRANDE	0,0	0,0	0,0	0,0	44,3	44,3	0,0	177,2	531,7	221,5	310,1	576,0	1905,2
CATAS ALTAS DA NORUEGA	0,0	27,5	329,6	109,9	0,0	27,5	0,0	0,0	109,9	219,7	137,3	219,7	1181,0
CONSELHEIRO LAFAIETE	10,1	12,4	66,9	169,5	159,4	192,1	277,6	412,2	703,0	1277,7	944,1	1350,8	5575,9
CRISTIANO OTONI	0,0	0,0	0,0	38,8	155,3	368,9	291,3	97,1	213,6	388,3	854,4	1883,5	4291,3
ITAVERAVA	0,0	0,0	55,4	36,9	73,8	18,5	0,0	0,0	258,4	276,8	129,2	36,9	885,8
LAMIM	0,0	0,0	29,5	29,5	118,0	0,0	0,0	0,0	88,5	324,4	206,4	59,0	855,2
PIRANGA	0,0	62,4	198,6	0,0	56,7	62,4	107,8	34,0	141,8	340,4	90,8	124,8	1219,8
QUELUZITO	0,0	0,0	0,0	0,0	0,0	0,0	515,7	51,6	361,0	670,4	1186,2	618,9	3403,8
RIO ESPERA	0,0	18,3	36,5	127,9	91,3	127,9	36,5	0,0	0,0	127,9	219,2	1388,4	2173,9
SANTANA DOS MONTES	0,0	0,0	0,0	0,0	185,3	26,5	0,0	0,0	132,4	185,3	105,9	688,4	1323,8
SENHORA DE OLIVEIRA	0,0	0,0	86,4	0,0	0,0	17,3	17,3	0,0	172,8	380,2	242,0	950,6	1866,6
<b>Microrregião SÃO JOÃO DEL REI</b>	2,5	15,8	102,2	182,4	106,8	174,9	91,0	160,4	733,8	844,8	313,3	387,7	3116,5
BARROSO	0,0	9,6	52,9	408,5	115,3	192,2	134,6	96,1	456,5	624,7	206,6	225,9	2522,8
BOM SUCESSO	0,0	0,0	34,1	79,5	45,4	51,1	22,7	119,3	193,1	414,7	295,4	272,7	1528,1
CONCEICAO DA BARRA DE MINAS	0,0	0,0	50,6	151,7	303,5	859,9	0,0	50,6	303,5	859,9	252,9	50,6	2883,2
CORONEL XAVIER CHAVES	0,0	0,0	233,0	58,2	58,2	87,4	58,2	145,6	2038,4	582,4	349,4	582,4	4193,4
DORES DE CAMPOS	0,0	0,0	9,8	49,2	88,6	669,8	29,5	68,9	2294,9	1743,3	147,7	88,6	5190,6
IBITURUNA	0,0	0,0	33,5	33,5	0,0	0,0	0,0	133,8	66,9	301,1	0,0	2676,5	3245,2
LAGOA DOURADA	0,0	0,0	53,8	115,3	53,8	153,7	53,8	92,2	261,4	953,2	699,5	676,5	3113,2
MADRE DE DEUS DE MINAS	0,0	19,6	19,6	804,2	117,7	19,6	19,6	19,6	549,2	1412,3	431,5	137,3	3550,4
NAZARENO	11,6	0,0	34,9	46,5	81,3	11,6	58,1	0,0	209,1	1115,2	34,9	127,8	1730,9
PIEDADE DO RIO GRANDE	0,0	0,0	44,5	355,8	244,6	0,0	0,0	22,2	244,6	244,6	44,5	333,6	1534,4
PRADOS	0,0	0,0	44,3	11,1	121,8	88,6	22,1	11,1	631,2	686,5	376,5	454,0	2447,1
RESENDE COSTA	0,0	0,0	60,9	52,2	130,4	95,7	287,0	34,8	104,3	660,9	252,2	87,0	1765,2
RITAPOLIS	0,0	0,0	0,0	152,0	0,0	21,7	0,0	130,3	173,8	1433,5	608,2	195,5	2715,0
SANTA CRUZ DE MINAS	0,0	46,5	139,5	302,2	174,3	93,0	93,0	0,0	1290,1	755,5	325,4	197,6	3417,0
SAO JOAO DEL REI	5,6	31,1	188,7	219,8	128,8	215,4	126,6	308,6	995,8	933,6	369,7	470,7	3996,4
SAO TIAGO	0,0	0,0	45,7	27,4	9,1	118,8	45,7	9,1	265,1	603,2	265,1	338,2	1727,4
SAO VICENTE DE MINAS	0,0	38,7	25,8	25,8	116,1	0,0	0,0	154,8	141,9	477,2	116,1	283,8	1380,1
TIRADENTES	0,0	0,0	50,1	87,7	50,1	125,3	87,7	137,8	1303,1	927,2	175,4	576,4	3520,9
<b>Macrorregião Centro Sul</b>	3,4	47,5	90,4	155,6	163,1	201,4	163,6	220,4	632,1	974,6	516,3	652,5	3821,2

Fonte: SES-MG Painel, consulta em 23/03/2021. Valores negativos são correções de meses anteriores. Os valores totais incluem notificações desde março/2020.



## Distribuição dos casos de COVID-19 segundo semana epidemiológica e município na Macrorregião Centro Sul, 2020/2021.

Microrregião /município	51	52	53	1	2	3	4	5	6	7	8	9	10	11
<b>Microrregião BARBACENA</b>	<b>284</b>	<b>200</b>	<b>482</b>	<b>580</b>	<b>344</b>	<b>436</b>	<b>242</b>	<b>286</b>	<b>296</b>	<b>137</b>	<b>161</b>	<b>250</b>	<b>303</b>	<b>291</b>
ALFREDO VASCONCELOS	12	19	6	4	22	10	5	14	5	1	0	3	2	17
ALTO RIO DOCE	11	10	8	0	6	13	5	3	9	3	9	19	8	14
ANTONIO CARLOS	14	47	30	25	8	37	34	15	14	5	11	11	5	9
BARBACENA	193	52	369	439	203	246	118	205	216	97	46	138	199	108
CAPELA NOVA	2	0	0	13	5	5	1	1	3	0	8	5	4	16
CARANDAI	23	31	29	38	56	65	50	41	43	9	56	26	33	75
CIPOTANEA	4	0	0	15	6	9	3	4	4	17	27	40	43	39
DESTERRO DO MELO	4	5	7	3	2	17	10	0	0	0	2	0	0	0
IBERTIOGA	1	5	7	3	13	5	1	0	0	0	0	0	0	0
PAIVA	5	2	4	0	1	0	0	0	0	0	0	2	0	4
RESSAQUINHA	3	2	8	5	7	10	3	0	0	1	1	3	3	5
SANTA BARBARA DO TUGURIO	5	13	7	14	2	8	2	0	0	0	1	3	2	3
SANTA RITA DE IBITIPOCA	3	1	1	0	0	3	2	0	0	0	0	0	0	0
SANTANA DO GARAMBEU	0	0	0	8	4	1	0	0	0	2	0	0	0	0
SENHORA DOS REMEDIOS	4	13	6	13	9	7	8	3	2	2	0	0	4	1
<b>Microrregião CONGONHAS</b>	<b>295</b>	<b>276</b>	<b>320</b>	<b>441</b>	<b>502</b>	<b>508</b>	<b>496</b>	<b>269</b>	<b>318</b>	<b>236</b>	<b>288</b>	<b>338</b>	<b>356</b>	<b>362</b>
CONGONHAS	188	153	206	241	313	311	304	166	139	111	120	136	200	236
DESTERRO DE ENTRE RIOS	12	11	10	37	28	19	20	7	6	1	2	10	11	12
ENTRE RIOS DE MINAS	4	16	11	28	22	11	27	13	37	18	22	8	12	28
JECEABA	0	2	3	4	16	10	6	8	4	6	5	8	9	8
OURO BRANCO	89	87	85	123	114	147	133	72	127	92	135	174	113	64
SAO BRAS DO SUACUI	2	7	5	8	9	10	6	3	5	8	4	2	11	14
<b>Microrregião CONSELHEIRO LAFAIETE</b>	<b>236</b>	<b>276</b>	<b>229</b>	<b>333</b>	<b>314</b>	<b>559</b>	<b>462</b>	<b>309</b>	<b>331</b>	<b>349</b>	<b>377</b>	<b>418</b>	<b>581</b>	<b>824</b>
CARANAIBA	0	0	0	5	3	1	1	1	1	0	5	7	15	13
CASA GRANDE	1	0	1	1	1	1	2	1	0	0	6	3	3	7
CATAS ALTAS DA NORUEGA	1	0	0	0	5	2	1	2	1	2	0	1	1	6
CONSELHEIRO LAFAIETE	213	258	209	305	264	502	423	281	275	325	338	368	514	618
CRISTIANO OTONI	5	2	0	2	9	7	2	8	13	11	11	5	36	46
ITAVERAVA	1	1	2	4	8	0	2	1	1	4	1	0	0	2
LAMIM	0	3	0	0	10	1	0	1	6	0	0	0	0	2
PIRANGA	3	10	10	9	9	25	15	7	5	1	5	2	2	13
QUELUZITO	2	0	5	0	0	3	10	0	20	0	3	5	2	1
RIO ESPERA	0	0	0	0	1	4	2	0	6	5	1	5	0	71
SANTANA DOS MONTES	3	1	1	0	0	5	1	3	0	0	1	0	0	20
SENHORA DE OLIVEIRA	7	1	1	7	4	8	3	4	3	1	6	22	8	25
<b>Microrregião SÃO JOÃO DEL REI</b>	<b>538</b>	<b>459</b>	<b>416</b>	<b>546</b>	<b>439</b>	<b>449</b>	<b>475</b>	<b>255</b>	<b>197</b>	<b>163</b>	<b>169</b>	<b>163</b>	<b>262</b>	<b>392</b>
BARROSO	21	36	23	125	-60	32	17	20	9	11	8	9	7	28
BOM SUCESSO	4	9	15	11	16	24	20	20	12	12	8	8	21	18
CONCEICAO DA BARRA DE MINAS	1	0	7	6	10	9	5	7	2	2	2	1	1	0
CORONEL XAVIER CHAVES	30	16	7	4	2	7	6	1	0	8	2	2	3	12
DORES DE CAMPOS	117	34	93	47	45	56	18	3	11	0	1	0	0	9
IBITURUNA	0	1	0	1	4	3	1	0	0	0	0	1	26	50
LAGOA DOURADA	10	7	4	19	24	27	49	21	32	13	27	38	35	18
MADRE DE DEUS DE MINAS	10	2	11	0	34	19	19	6	4	9	3	1	4	2
NAZARENO	0	0	17	19	52	17	7	2	1	0	0	1	3	6
PIEIDADE DO RIO GRANDE	1	1	7	0	0	6	5	1	1	0	0	0	3	12
PRADOS	15	20	4	14	23	18	7	7	8	2	15	6	8	11
RESENDE COSTA	1	10	2	5	20	26	21	17	7	3	4	1	1	7
RITAPOLIS	3	0	3	8	19	20	10	17	8	8	3	2	1	4
SANTA CRUZ DE MINAS	93	12	10	23	16	12	10	10	8	2	8	4	2	5
SAO JOAO DEL REI	202	270	171	203	181	140	254	111	73	88	74	78	126	147
SAO TIAGO	5	9	6	31	15	9	11	4	14	3	8	1	13	15
SAO VICENTE DE MINAS	1	2	4	5	7	16	9	4	2	1	2	9	5	8
TIRADENTES	24	30	32	25	31	8	6	4	5	1	4	1	3	40
<b>Macrorregião Centro Sul</b>	<b>1353</b>	<b>1211</b>	<b>1447</b>	<b>1900</b>	<b>1599</b>	<b>1952</b>	<b>1675</b>	<b>1119</b>	<b>1142</b>	<b>885</b>	<b>995</b>	<b>1169</b>	<b>1502</b>	<b>1869</b>

Fonte: SES-MG Painel, consulta em 16/03/2021 Nota: Valores negativos são correções de semanas anteriores.

Nº 11 Semana Epidemiológica 11

Data da atualização: 23/03/2021

Incidência dos casos de COVID-19 segundo semana epidemiológica e município na Macrorregião Centro Sul, 2020/2021.														
Microrregião /município	51	52	53	1	2	3	4	5	6	7	8	9	10	11
<b>Microrregião BARBACENA</b>	119,0	83,8	202,0	243,0	144,2	182,7	101,4	119,8	124,0	57,4	67,5	104,8	127,0	121,9
ALFREDO VASCONCELOS	173,7	275,1	86,9	57,9	318,5	144,8	72,4	202,7	72,4	14,5	0,0	43,4	29,0	246,1
ALTO RIO DOCE	100,0	90,9	72,7	0,0	54,5	118,2	45,5	27,3	81,8	27,3	81,8	172,7	72,7	127,3
ANTONIO CARLOS	122,3	410,7	262,1	218,4	69,9	323,3	297,1	131,1	122,3	43,7	96,1	96,1	43,7	78,6
BARBACENA	140,6	37,9	268,7	319,7	147,8	179,2	85,9	149,3	157,3	70,6	33,5	100,5	144,9	78,7
CAPELA NOVA	43,0	0,0	0,0	279,4	107,5	107,5	21,5	21,5	64,5	0,0	171,9	107,5	86,0	343,9
CARANDAI	90,2	121,6	113,7	149,0	219,6	254,9	196,1	160,8	168,6	35,3	219,6	102,0	129,4	294,1
CIPOTANEA	58,9	0,0	0,0	221,0	88,4	132,6	44,2	58,9	58,9	250,5	397,8	589,4	633,6	574,6
DESTERRO DO MELO	137,9	172,4	241,3	103,4	68,9	586,0	344,7	0,0	0,0	0,0	68,9	0,0	0,0	0,0
IBERTIOGA	19,9	99,6	139,4	59,7	258,9	99,6	19,9	0,0	0,0	0,0	0,0	0,0	0,0	0,0
PAIVA	327,0	130,8	261,6	0,0	65,4	0,0	0,0	0,0	0,0	0,0	0,0	130,8	0,0	261,6
RESSAQUINHA	62,4	41,6	166,4	104,0	145,6	208,0	62,4	0,0	0,0	20,8	20,8	62,4	62,4	104,0
SANTA BARBARA DO TUGURIO	112,9	293,5	158,0	316,0	45,1	180,6	45,1	0,0	0,0	0,0	22,6	67,7	45,1	67,7
SANTA RITA DE IBITIOCA	87,6	29,2	29,2	0,0	0,0	87,6	58,4	0,0	0,0	0,0	0,0	0,0	0,0	0,0
SANTANA DO GARAMBEU	0,0	0,0	0,0	325,5	162,7	40,7	0,0	0,0	0,0	81,4	0,0	0,0	0,0	0,0
SENHORA DOS REMEDIOS	38,2	124,3	57,4	124,3	86,1	66,9	76,5	28,7	19,1	19,1	0,0	0,0	38,2	9,6
<b>Microrregião CONGONHAS</b>	235,1	220,0	255,1	351,5	400,1	404,9	395,4	214,4	253,5	188,1	229,6	269,4	283,8	288,6
CONGONHAS	343,3	279,4	376,2	440,1	571,6	567,9	555,1	303,1	253,8	202,7	219,1	248,3	365,2	431,0
DESTERRO DE ENTRE RIOS	165,7	151,9	138,1	510,8	386,6	262,3	276,1	96,6	82,8	13,8	27,6	138,1	151,9	165,7
ENTRE RIOS DE MINAS	26,1	104,6	71,9	183,0	143,8	71,9	176,5	85,0	241,9	117,7	143,8	52,3	78,4	183,0
JECEABA	0,0	40,7	61,1	81,4	325,7	203,6	122,1	162,9	81,4	122,1	101,8	162,9	183,2	162,9
OURO BRANCO	225,3	220,3	215,2	311,4	288,6	372,2	336,7	182,3	321,5	232,9	341,8	440,5	286,1	162,0
SAO BRAS DO SUACUI	53,5	187,3	133,8	214,0	240,8	267,5	160,5	80,3	133,8	214,0	107,0	53,5	294,3	374,5
<b>Microrregião CONSELHEIRO LAFAIETE</b>	126,7	148,2	123,0	178,8	168,6	300,2	248,1	165,9	177,7	187,4	202,4	224,5	312,0	442,5
CARANAIBA	0,0	0,0	0,0	157,1	94,3	31,4	31,4	31,4	31,4	0,0	157,1	219,9	471,3	408,4
CASA GRANDE	44,3	0,0	44,3	44,3	44,3	44,3	88,6	44,3	0,0	0,0	265,8	132,9	132,9	310,1
CATAS ALTAS DA NORUEGA	27,5	0,0	0,0	0,0	137,3	54,9	27,5	54,9	27,5	54,9	0,0	27,5	27,5	164,8
CONSELHEIRO LAFAIETE	165,6	200,6	162,5	237,2	205,3	390,4	329,0	218,5	213,9	252,7	262,9	286,2	399,7	480,6
CRISTIANO OTONI	97,1	38,8	0,0	38,8	174,8	135,9	38,8	155,3	252,4	213,6	213,6	97,1	699,0	893,2
ITAVERAVA	18,5	18,5	36,9	73,8	147,6	0,0	36,9	18,5	18,5	73,8	18,5	0,0	0,0	36,9
LAMIM	0,0	88,5	0,0	0,0	294,9	29,5	0,0	29,5	176,9	0,0	0,0	0,0	0,0	59,0
PIRANGA	17,0	56,7	56,7	51,1	51,1	141,8	85,1	39,7	28,4	5,7	28,4	11,3	11,3	73,8
QUELUZITO	103,1	0,0	257,9	0,0	0,0	154,7	515,7	0,0	1032	0,0	154,7	257,9	103,1	51,6
RIO ESPERA	0,0	0,0	0,0	0,0	18,3	73,1	36,5	0,0	109,6	91,3	18,3	91,3	0,0	1297
SANTANA DOS MONTES	79,4	26,5	26,5	0,0	0,0	132,4	26,5	79,4	0,0	0,0	26,5	0,0	0,0	529,5
SENHORA DE OLIVEIRA	121,0	17,3	17,3	121,0	69,1	138,3	51,8	69,1	51,8	17,3	103,7	380,2	138,3	432,1
<b>Microrregião SÃO JOÃO DEL REI</b>	223,6	190,7	172,9	226,9	182,4	186,6	197,4	106,0	81,9	67,7	70,2	67,7	108,9	162,9
BARROSO	100,9	173,0	110,5	600,7	-288	153,8	81,7	96,1	43,2	52,9	38,4	43,2	33,6	134,6
BOM SUCESSO	22,7	51,1	85,2	62,5	90,9	136,3	113,6	113,6	68,2	68,2	45,4	45,4	119,3	102,3
CONCEICAO DA BARRA DE MINAS	25,3	0,0	177,0	151,7	252,9	227,6	126,5	177,0	50,6	50,6	50,6	25,3	25,3	0,0
CORONEL XAVIER CHAVES	873,6	465,9	203,8	116,5	58,2	203,8	174,7	29,1	0,0	233,0	58,2	58,2	87,4	349,4
DORES DE CAMPOS	1152	334,9	916,0	462,9	443,2	551,6	177,3	29,5	108,3	0,0	9,8	0,0	0,0	88,6
IBITURUNA	0,0	33,5	0,0	33,5	133,8	100,4	33,5	0,0	0,0	0,0	0,0	33,5	869,9	1673
LAGOA DOURADA	76,9	53,8	30,7	146,1	184,5	207,5	376,7	161,4	246,0	99,9	207,5	292,1	269,0	138,4
MADRE DE DEUS DE MINAS	196,2	39,2	215,8	0,0	666,9	372,7	372,7	117,7	78,5	176,5	58,8	19,6	78,5	39,2
NAZARENO	0,0	0,0	197,5	220,7	604,1	197,5	81,3	23,2	11,6	0,0	0,0	11,6	34,9	69,7
PIEDADE DO RIO GRANDE	22,2	22,2	155,7	0,0	0,0	133,4	111,2	22,2	22,2	0,0	0,0	0,0	66,7	266,8
PRADOS	166,1	221,5	44,3	155,0	254,7	199,3	77,5	77,5	88,6	22,1	166,1	66,4	88,6	121,8
RESENDE COSTA	8,7	87,0	17,4	43,5	173,9	226,1	182,6	147,8	60,9	26,1	34,8	8,7	8,7	60,9
RITAPOLIS	65,2	0,0	65,2	173,8	412,7	434,4	217,2	369,2	173,8	173,8	65,2	43,4	21,7	86,9
SANTA CRUZ DE MINAS	1081	139,5	116,2	267,3	186,0	139,5	116,2	116,2	93,0	23,2	93,0	46,5	23,2	58,1
SAO JOAO DEL REI	224,2	299,7	189,8	225,4	200,9	155,4	282,0	123,2	81,0	97,7	82,1	86,6	139,9	163,2
SAO TIAGO	45,7	82,3	54,8	283,3	137,1	82,3	100,5	36,6	128,0	27,4	73,1	9,1	118,8	137,1
SAO VICENTE DE MINAS	12,9	25,8	51,6	64,5	90,3	206,4	116,1	51,6	25,8	12,9	25,8	116,1	64,5	103,2
TIRADENTES	300,7	375,9	401,0	313,2	388,4	100,2	75,2	50,1	62,6	12,5	50,1	12,5	37,6	501,2
<b>Macrorregião Centro Sul</b>	171,1	153,1	182,9	240,2	202,2	246,8	211,8	141,5	144,4	111,9	125,8	147,8	189,9	236,3

Fonte: SES-MG Painel, consulta em 23/03/2021. Nota: Valores negativos são correções de semanas anteriores.

## 2.2 Evolução do número casos confirmados e de notificados

**Casos notificados no ESUS VE com presença de ao menos um dos sintomas dentre febre, dor de garganta, tosse, dispneia, coriza, alteração gustativa ou alteração olfativa segundo semana de notificação; Macrorregião Centro Sul – MG. 2020/2021.**

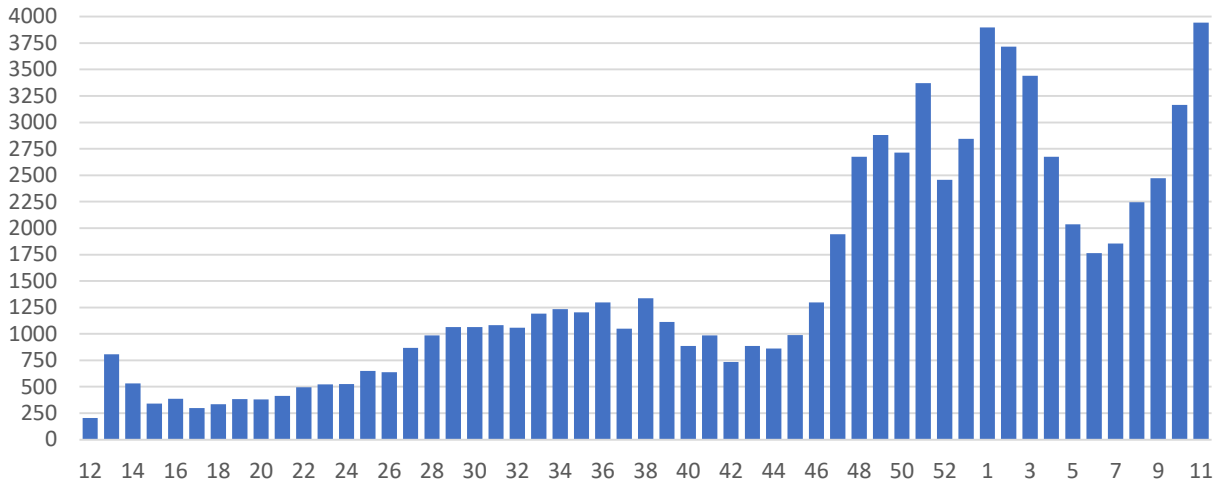

Fonte: ESUS-VE, consulta em 23/03/2021.

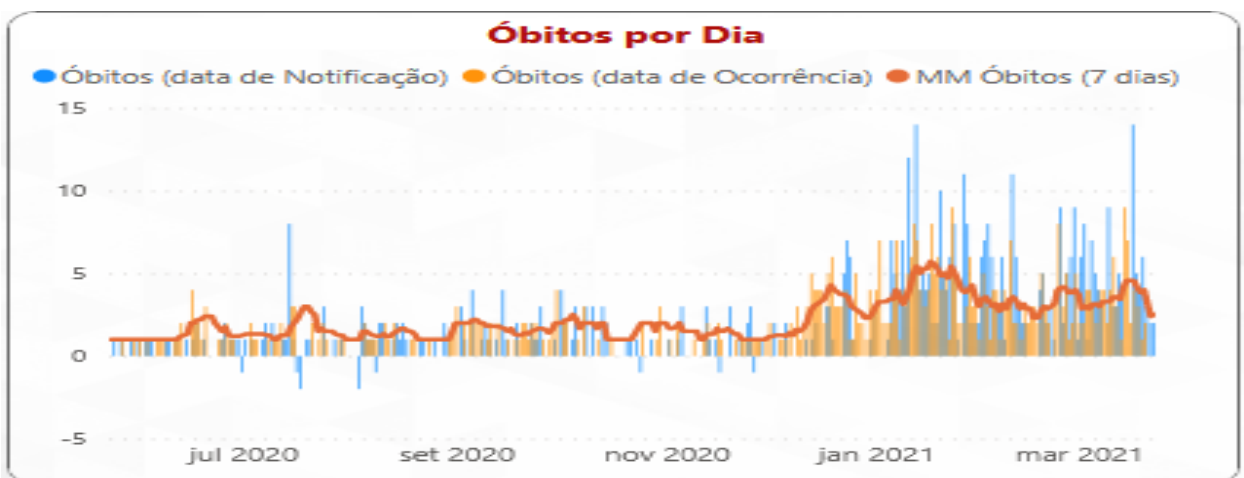

Fonte: SES-MG Painel, consulta em 23/03/2021. Óbitos e casos confirmados por dia. Valores negativos são correções de datas anteriores.

### 3. SITUAÇÃO ASSISTENCIAL

#### 3.1 Distribuição de leitos COVID adulto SUS segundo microrregião.

Microrregião	Enfermaria	UTI	Suporte Ventilatório
Barbacena	52	30	15
Congonhas	26	10	-
Conselheiro Lafaiete	74	27	-
São João del Rei	27	42	-
<b>Total</b>	<b>179</b>	<b>109</b>	<b>15</b>

FONTE: SRS BRB, em 23/03/2021

#### 3.2 Proporção de leitos ocupados em UTI

MACRORREGIÃO	% LEITOS UTI OCUPADOS	% LEITOS UTI COVID OCUPADOS	% OCUPADA POR COVID
TRIÂNGULO DO SUL	120,80%	141,25%	90,40%
CENTRO SUL	93,06%	92,66%	58,38%
LESTE	91,67%	90,54%	69,79%
CENTRO	89,66%	98,42%	54,91%
TRIÂNGULO DO NORTE	87,46%	81,93%	59,48%
LESTE DO SUL	86,67%	106,58%	60,00%
SUL	86,42%	94,46%	57,19%
NORTE	83,33%	92,31%	57,78%
SUDESTE	82,80%	92,28%	53,29%
VALE DO AÇO	81,07%	90,59%	63,37%
OESTE	80,54%	87,50%	51,75%
NORDESTE	79,35%	88,06%	64,13%
NOROESTE	73,91%	97,06%	57,39%
JEQUITINHONHA	65,71%	66,00%	47,14%
<b>Total</b>	<b>86,85%</b>	<b>94,36%</b>	<b>57,65%</b>

Fonte: Painel BI SES-MG, consulta em 23/03/2021. Macrorregião Centro Sul

### 3.3 Proporção de leitos ocupados de Enfermaria

MACRORREGIÃO	PROPORÇÃO OCUPADA LEITOS ENFERMARIA	PROPORÇÃO OCUPADA POR COVID
⊕ TRIÂNGULO DO NORTE	129,09%	46,36%
⊕ NOROESTE	91,03%	38,46%
⊕ VALE DO AÇO	87,71%	34,79%
⊕ NORTE	79,51%	34,75%
⊕ LESTE	98,24%	34,45%
⊕ OESTE	69,70%	30,60%
⊕ CENTRO	85,11%	27,84%
⊕ LESTE DO SUL	57,16%	20,63%
⊕ SUL	49,90%	15,86%
⊕ TRIÂNGULO DO SUL	60,91%	14,91%
⊕ SUDESTE	52,24%	13,91%
⊕ JEQUITINHONHA	49,69%	12,37%
⊕ NORDESTE	57,56%	12,11%
⊕ CENTRO SUL	52,49%	11,01%
<b>Total</b>	<b>72,93%</b>	<b>24,18%</b>

**Evolução da taxa de ocupação e da participação relativa da COVID na ocupação dos leitos de UTI**

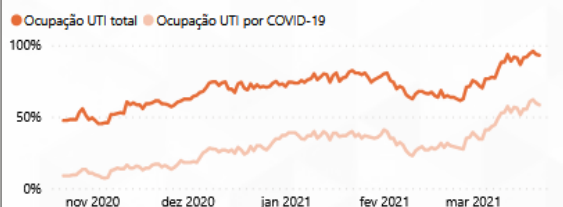

**Evolução da taxa de ocupação e da participação relativa da COVID na ocupação dos leitos de Enfermaria**

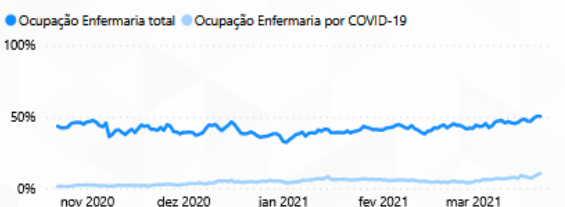

**Evolução do número de Solicitações e Internações por suspeita de COVID-19**

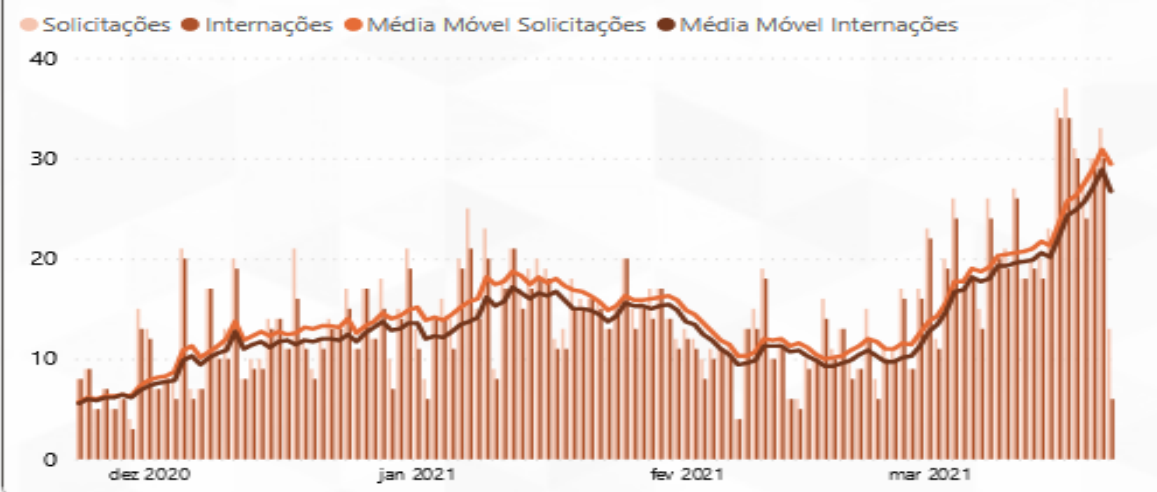

Fonte: Painel BI SES-MG, consulta em 23/03/2021. Macrorregião Centro Sul



#### 4. PERFIL EPIDEMIOLÓGICO DOS CASOS CONFIRMADOS E ÓBITOS COVID-19

##### 4.1 Casos confirmados por COVID-19 por sexo, idade, fator de risco e internação

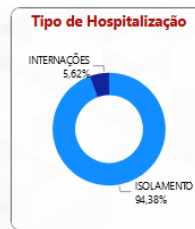
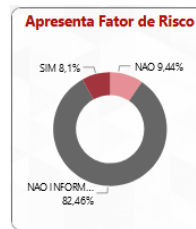
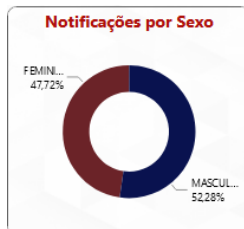
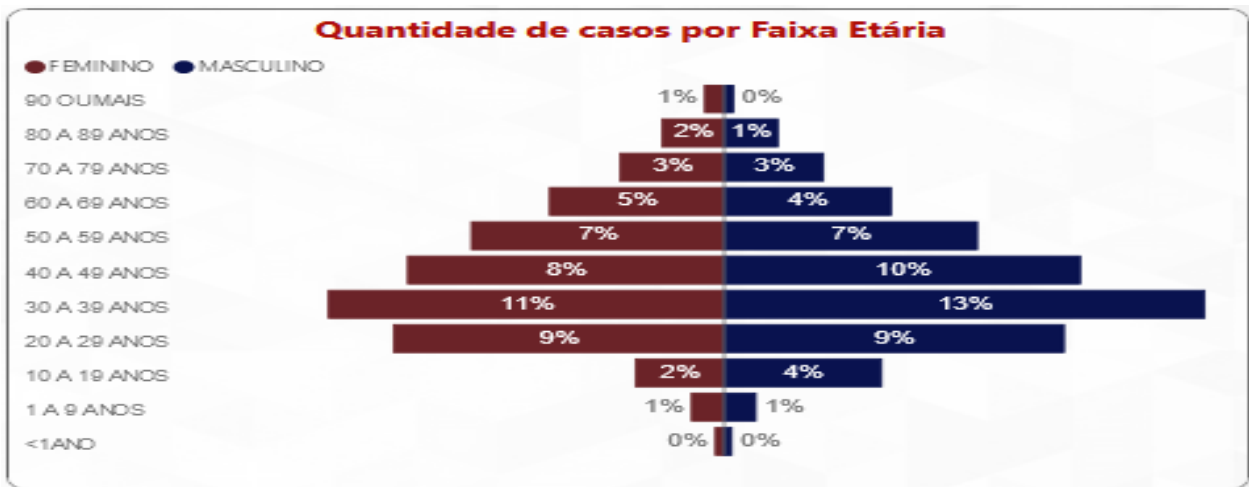

Fonte: Painel BI SES-MG, consulta em 23/03/2021.

##### 4.2 Distribuição de e óbitos confirmados por COVID-19 por sexo, idade e fator de risco

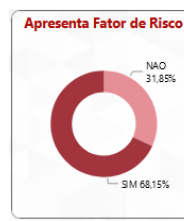
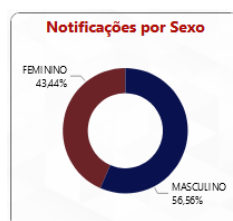
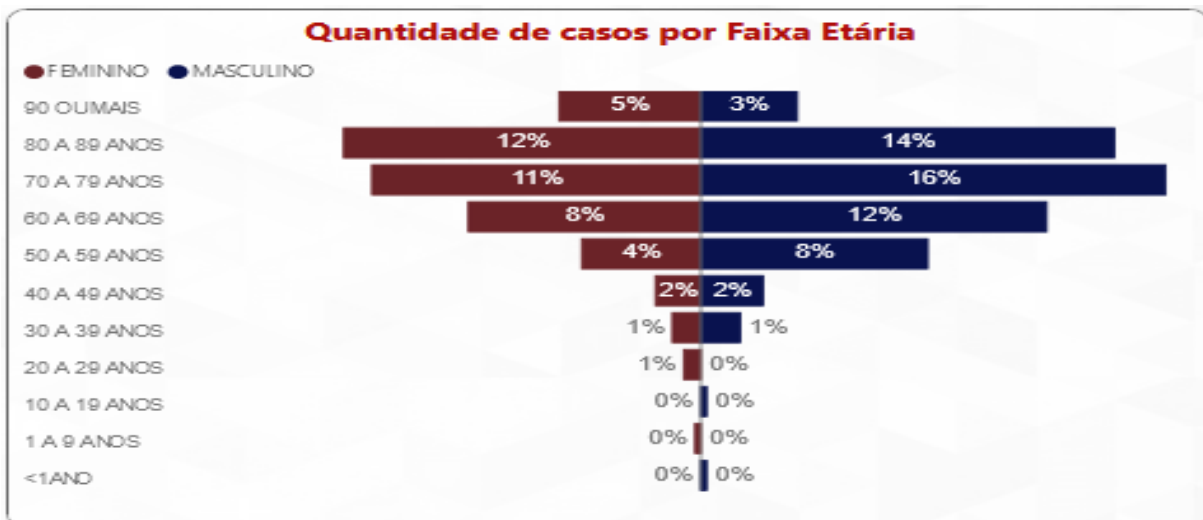

Fonte: Painel BI SES-MG, consulta em 23/03/2021



### 4.3 Evolução do Rt das internações na Macrorregião Centro Sul 26/3/2020 22/03/2021.

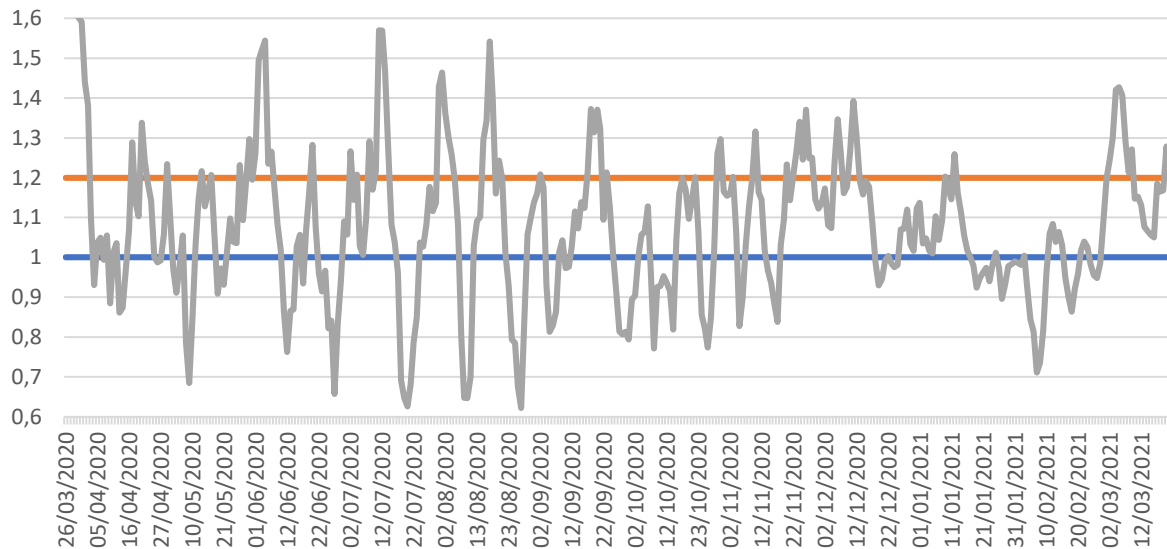

Fonte: SES-MG

## 5. SURTOS

### 5.1 Distribuição dos surtos de Síndrome Respiratória Aguda notificados e possivelmente associados ao Covid-19

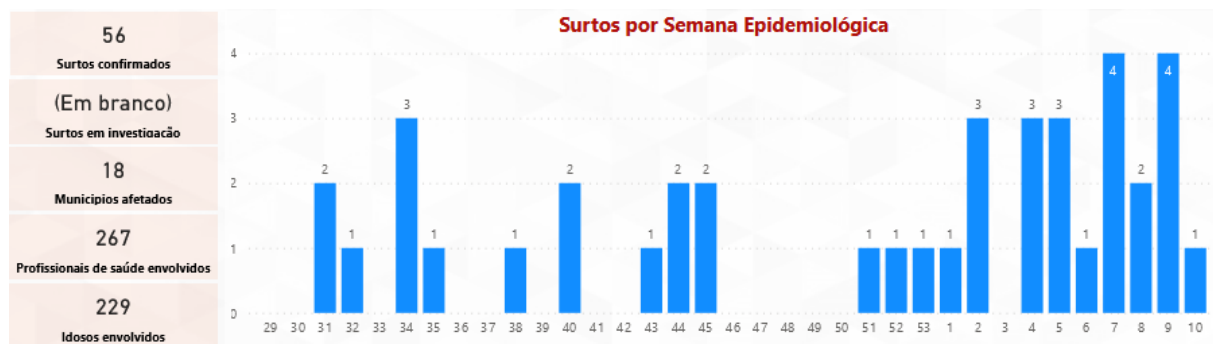

Tipo de Estabelecimento	Surtos	Casos Confirmados	Número de Expostos
SERVICO DE SAUDE	23	323	1.125
EMPRESA	12	174	518
ILPI	12	199	639
ESCOLA	2	31	221
UNIDADE PRISIONAL	2	244	1.304
APAC	2	28	232
NAO INFORMADO	1	20	210
SEGURANCA PUBLICA	1	4	20
SERVICO DE ACOLHIMENTO	1	9	12
SERVICO DE ACOLHIMENTO		2	30
<b>Total</b>	<b>56</b>	<b>1.034</b>	<b>4.311</b>

Fonte: SES-MG, consulta em 16/03/2021.

## 6. SINDROME RESPIRATÓRIA AGUDA GRAVE - SRAG

### 6.1 Casos notificados de SRAG em residentes por semana epidemiológica de 2020/2021 e microrregião de notificação.

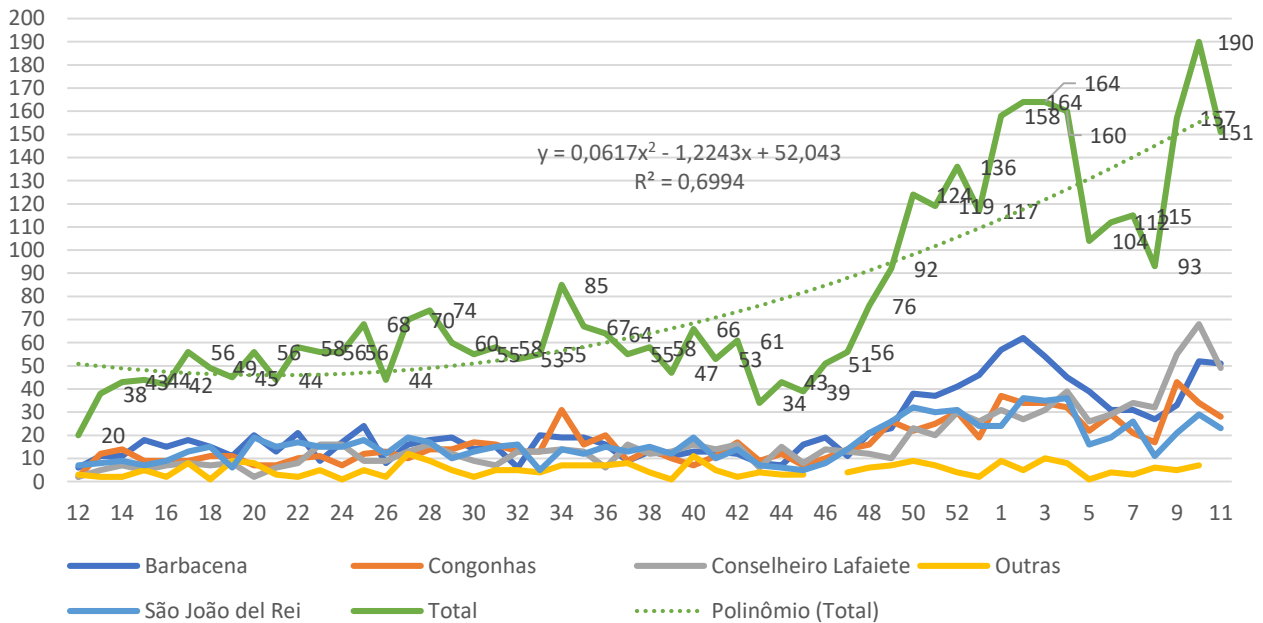

Fonte: SIVEP GRIPE. Consultado em 23/03/2021

Nota: Dados sujeitos à alteração.

### 6.2 Óbitos nos casos notificados de SRAG em residentes da macrorregião Centro Sul por semana epidemiológica e microrregião de notificação, 2020/2021.

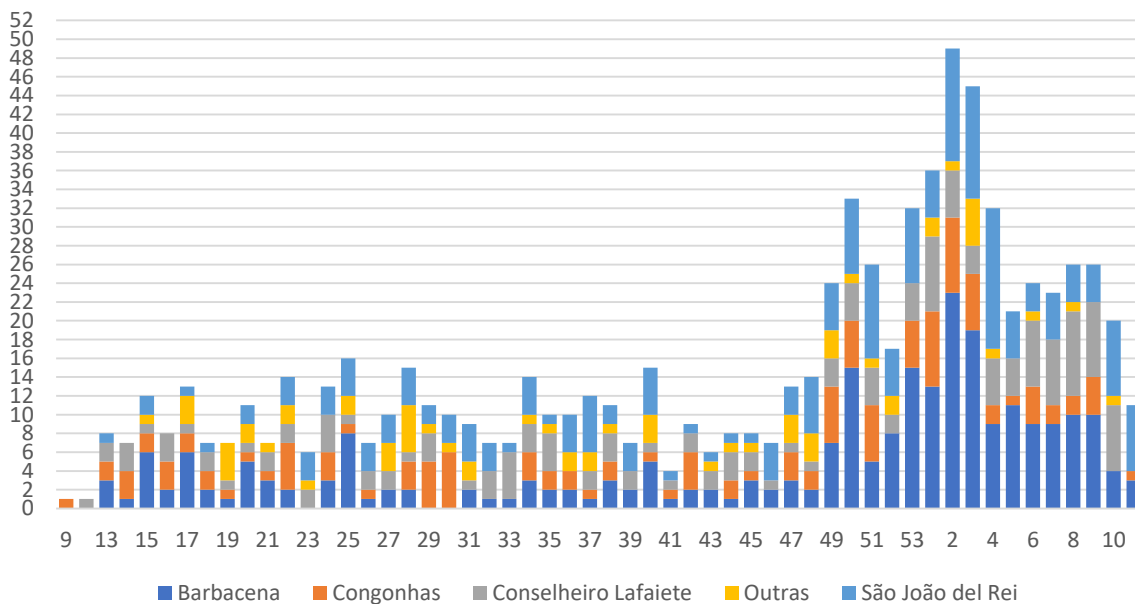

FONTES: SIVEP-Gripe 23/03/2021

Nota: Dados sujeitos à alteração.

## 7. RESULTADOS LABORATORIAIS - RT-PCR - MACRORREG. CENTRO SUL 2020/21

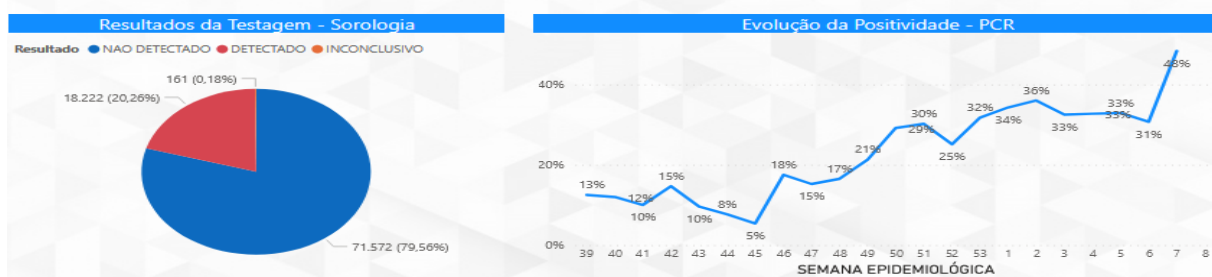
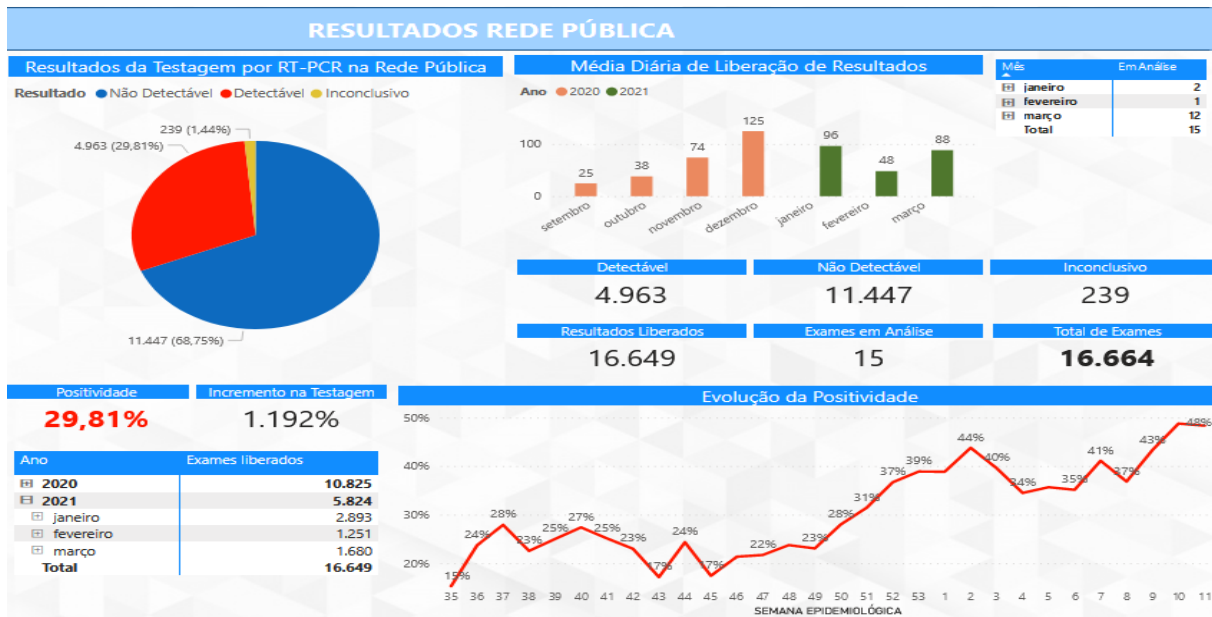



Macrorregião	Total de exames	Taxa de Testes/100mil habitantes	Positividade PCR publico	Positividade na semana anterior	Nº casos novos na última semana
Triângulo Do Norte	3.796	Infinito	31,72%	40,49%	80
Jequitinhonha	11.269	867,94	31,43%	35,04%	104
Oeste	10.685	2.576,26	21,25%	38,57%	190
Nordeste	17.333	1.336,78	26,32%	34,07%	191
Triângulo Do Sul	10.828	1.279,78	38,04%	55,18%	228
Leste	15.644	1.985,48	28,58%	35,68%	234
Centro Sul	9.441	1.342,71	42,92%	45,14%	238
Leste Do Sul	16.649	2.087,31	29,81%	46,93%	344
Noroeste	26.886	3.816,97	26,17%	31,87%	442
Vale Do Aço	23.225	3.268,77	32,92%	41,35%	484
Sul	20.117	2.364,68	43,78%	59,28%	522
Sudeste	35.449	1.250,47	25,38%	36,48%	638
Norte	48.692	2.891,19	37,70%	46,40%	1022
Centro	30.891	1.812,35	38,81%	61,17%	1533
<b>Total</b>	191.626	2.877,85	28,90%	40,85%	3137
<b>Total</b>	<b>472.531</b>	<b>2.219,26</b>	<b>31,19%</b>	<b>43,91%</b>	<b>9387</b>

FONTE: SES MG 22/03/2021

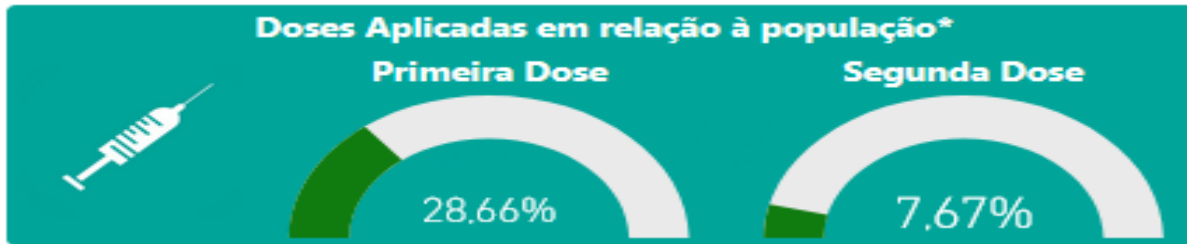
Nota: Dados sujeitos à alteração.

**8. SITUAÇÃO VACINAL MACRORREGIÃO CENTRO SUL-MG, 2021.**

\*População dos grupos prioritários informada pelos municípios

Trabalhadores de Saúde		
	22.304	13.474
	1ª Dose	2ª Dose
Pessoas com Deficiência em Residências Inclusivas		
	493	423
	1ª Dose	2ª Dose
População Indígena Residente em Terras Indígenas		
	0	0
	1ª Dose	2ª Dose

Idosos		
Residentes em Instituições de Longa Permanência		
	1.187	1.074
	1ª Dose	2ª Dose
90 anos ou mais		
	3.018	2.852
	1ª Dose	2ª Dose
Entre 85 e 89 anos		
	5.580	623
	1ª Dose	2ª Dose
Entre 80 e 84 anos		
	7.184	132
	1ª Dose	2ª Dose
Entre 75 e 79 anos		
	1.611	0
	1ª Dose	2ª Dose
Entre 70 e 74 anos		
	2	0
	1ª Dose	2ª Dose
Entre 65 e 69 anos		
	0	0
	1ª Dose	2ª Dose
Entre 60 e 64 anos		
	0	0
	1ª Dose	2ª Dose

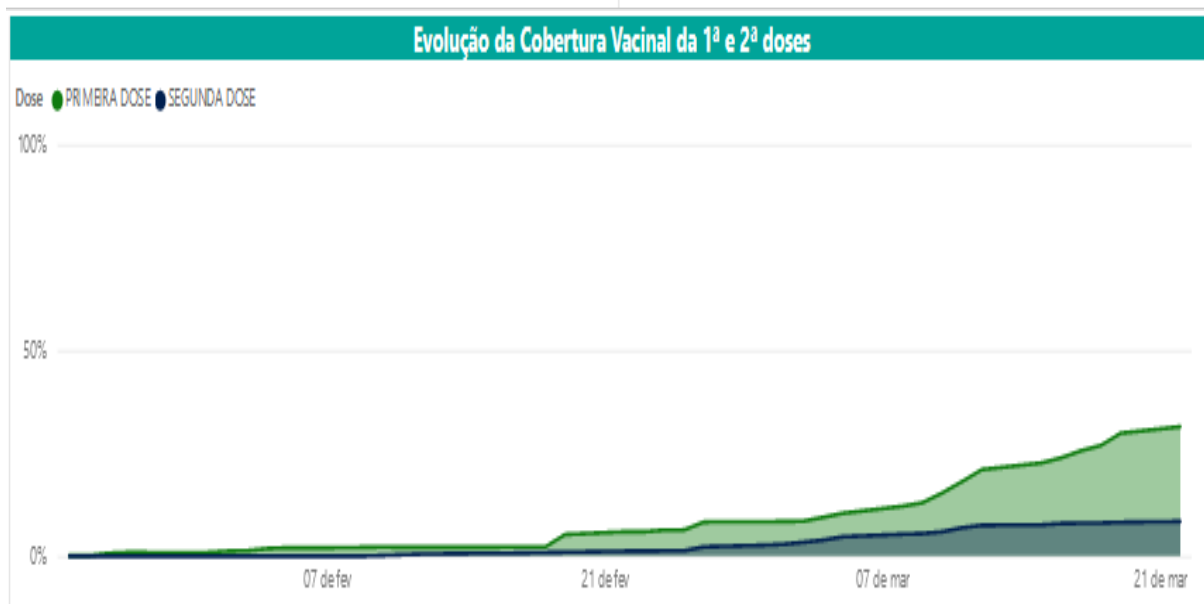

FONTE: SES MG 23/03/2021

Nota: Dados sujeitos à alteração