

BOLETIM

ESPECIAL

Macrorregião

Centro Sul

SRS Barbacena

GRS São João del Rei

Número 17

Governador do Estado de Minas Gerais

Romeu Zema Neto

Secretário de Estado de Saúde de Minas Gerais

Fábio Baccheretti Vitor

Secretário de Estado Adjunto

André Luiz Moreira dos Anjos

Chefia de Gabinete**Assessora de Comunicação Social****Subsecretaria de Políticas e Ações de Saúde**

Marcilio Dias Magalhães

Subsecretaria de Regulação do Acesso a Serviços e Insumos de Saúde

Juliana Ávila Teixeira

Subsecretaria de Inovação e Logística em Saúde

André de Andrade Ranieri

Subsecretaria de Gestão Regional

Darlan Venâncio Thomaz Pereira

Subsecretaria de Vigilância em Saúde

Janaina Passos de Paula

Dirigentes da Regionais de Saúde

Hérica Vieira Santos

Edwalda Maria Carvalho de Assumpção

Equipe das Regionais de Saúde

Fabíola Anklin Ribas, Angélica Atala Lombelo Campos, Márcio Heitor Stelmo da Silva, Flávio Raimundo Soares, Silvania de Roman Carvalho, Ana Cristina dos Santos, Elisiane Rodrigues dos Santos, Fernando José da Silva, Renato Soares dos Reis, Tatiana Resende Carvalho, Tatiana de Matos Corrêa Canêdo, Ângela Maria Goulart Baptista, Edna Lúcia Cardozo Martin, Jaqueline das Mercês Teixeira, Jefferson Rodrigo Silveira



Apresentação

Este boletim tem como objetivo descrever os aspectos epidemiológicos e assistenciais relacionados aos casos de COVID-19 na macrorregião de saúde Centro Sul de Minas Gerais que compreende a Superintendência Regional de Saúde de Barbacena e Gerência Regional de Saúde de São João del Rei e orientar as ações de vigilância, prevenção e controle.

1. SITUAÇÃO DA COVID-19 NO MUNDO, BRASIL E MINAS GERAIS

1.1 Situação no Mundo: Total de casos e óbitos distribuídos por semana epidemiológica.

153,094,318
confirmed cases

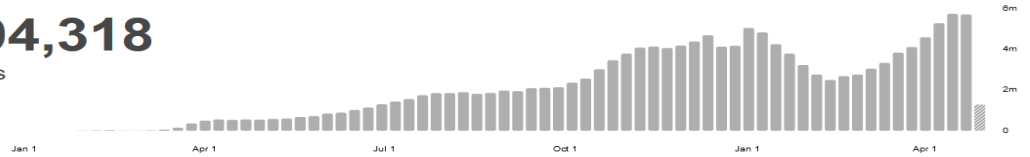

3,206,339
deaths

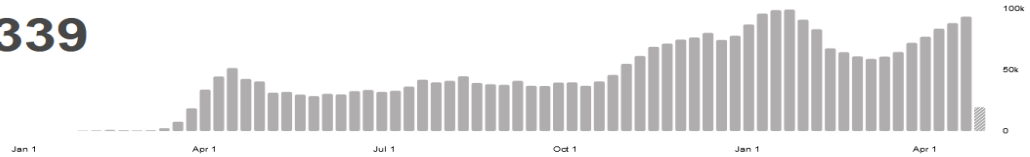

Source: World Health Organization
Data may be incomplete for the current day or week.

Americas	62,589,322 confirmed
Europe	52,009,750 confirmed
South-East Asia	23,436,216 confirmed
Eastern Mediterranean	9,230,733 confirmed
Africa	3,321,260 confirmed
Western Pacific	2,506,291 confirmed

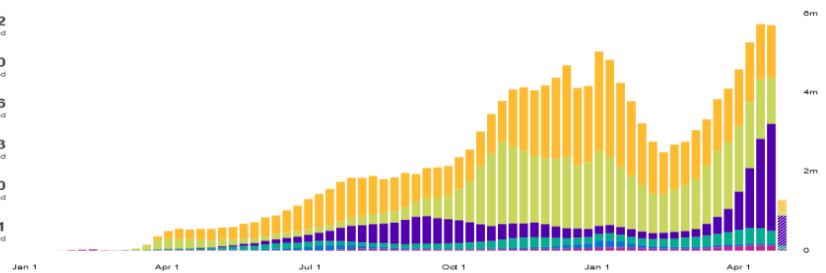

Source: World Health Organization
Data may be incomplete for the current day or week.

Americas	1,526,282 deaths
Europe	1,086,581 deaths
South-East Asia	287,650 deaths
Eastern Mediterranean	185,010 deaths
Africa	82,970 deaths
Western Pacific	37,833 deaths

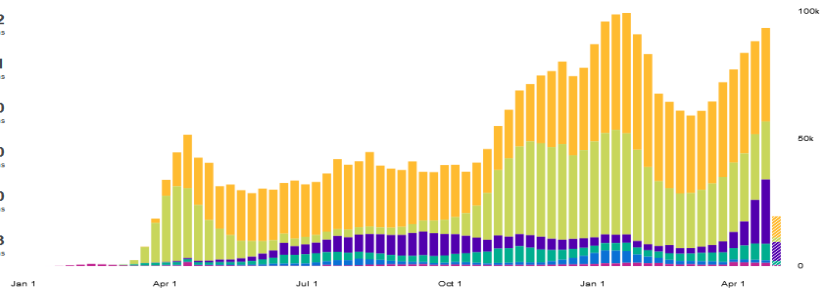

Source: World Health Organization
Data may be incomplete for the current day or week.

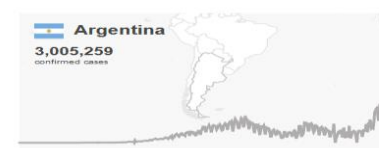

Fonte: <https://covid19.who.int/> consultado em 4/5/2021

Nº 17 Semana Epidemiológica 17

Data da atualização: 04/05/2021

1.2 Situação no Brasil: Casos confirmados, óbitos e SRAG segundo semana epidemiológica.

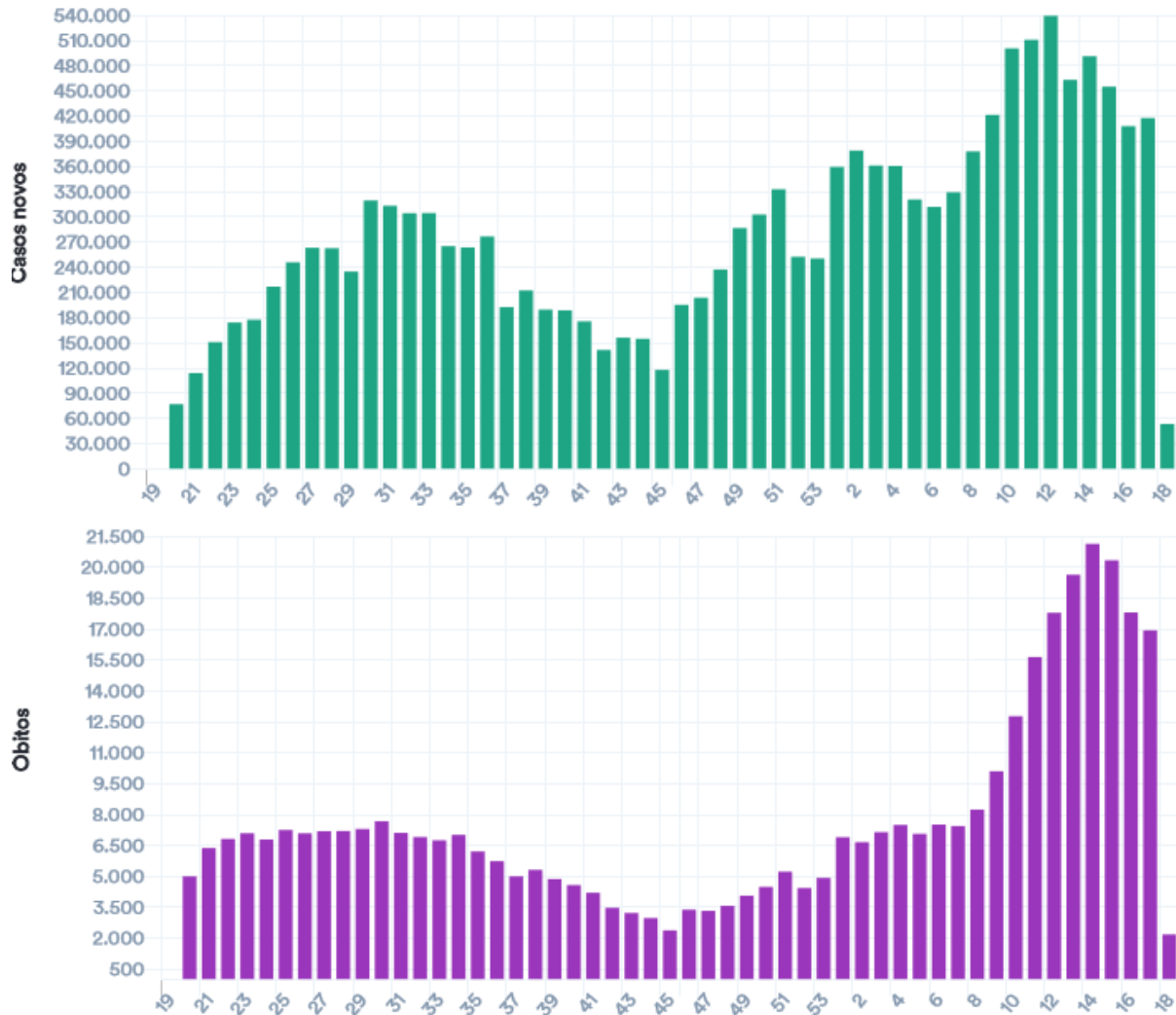

SRAG hospitalizado por semana epidemiológica de início dos sintomas

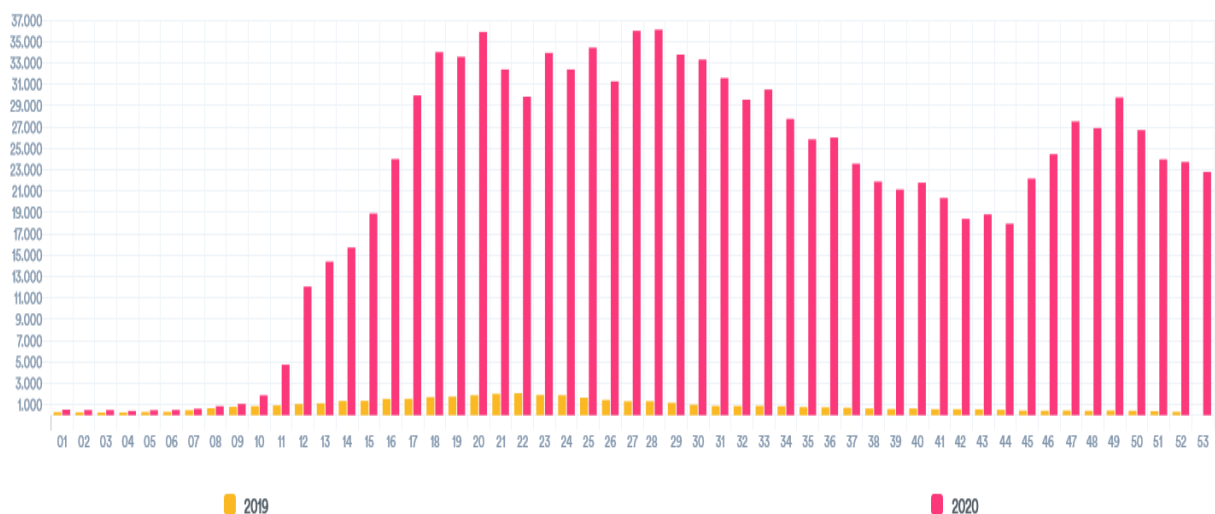
Fonte: <https://covid.saude.gov.br/atualizado-em-04/05/2021-14:00>

1.3 Situação Comparada Estados Brasileiros. Casos e óbitos por dia no Brasil.

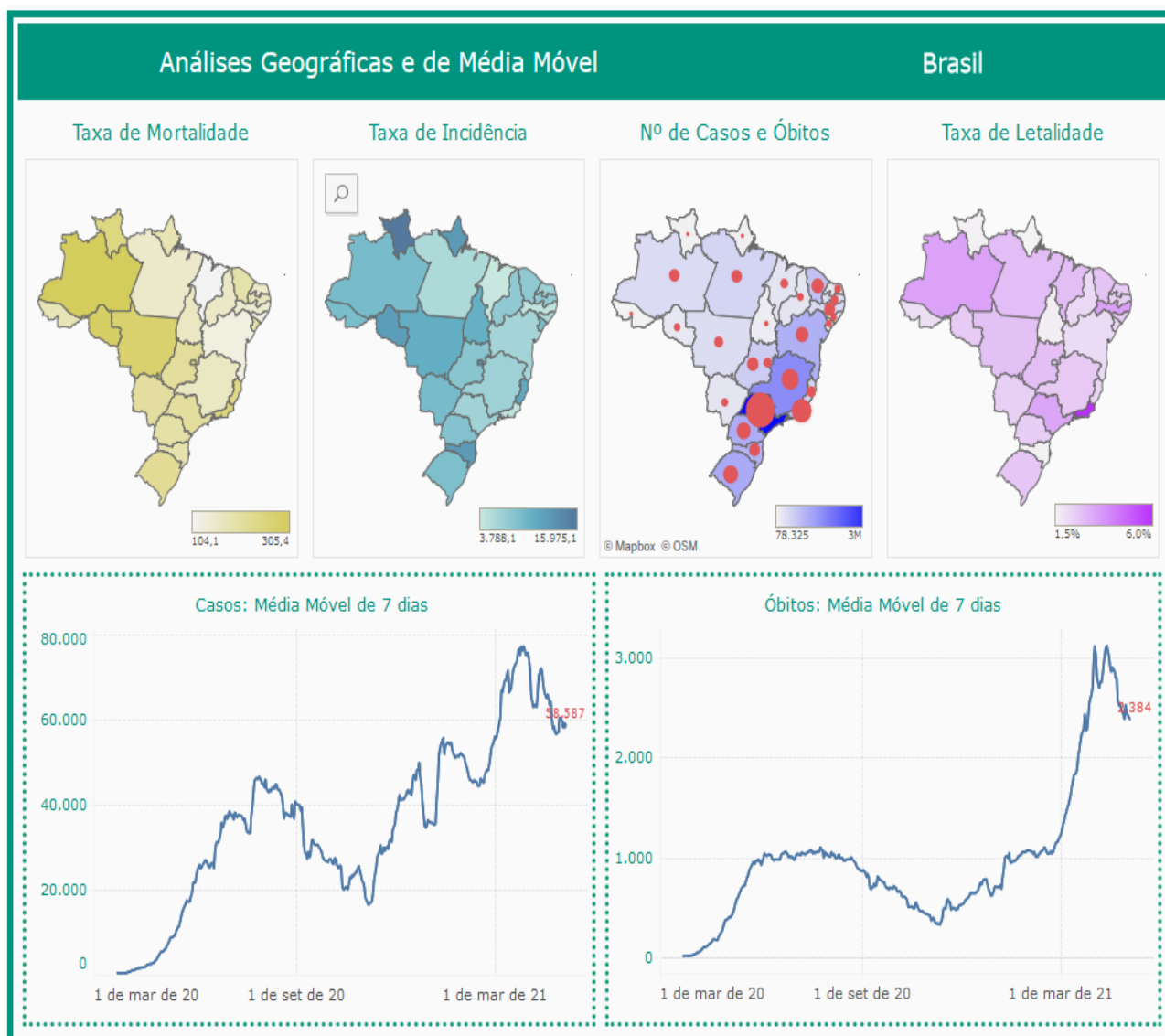

Fonte: <https://www.conass.org.br/painelconasscovid19/> atualizado em 04/05/2021 14:00

Tabela - Indicadores COVID em diversas abrangências geográficas, 2020/2021.

Local	Casos	Óbitos	Letalidade	Incidência /100mil hab.	Mortalidade /100mil hab.
Mundo	153.094.318	3.206.339	2,09%	1.963,6	41,1
Brasil	14.779.529	408.622	2,76%	7.032,9	194,4
Região Sudeste	5.486.805	185.995	3,39%	6.208,8	210,5
Minas Gerais	1.371.818	34.313	2,50%	6.480,4	162,1
M. Centro Sul	42.752	919	2,15%	5.405,0	116,2

Fonte: OMS, MS, SES-MG, consulta em 04/05/2021 15:00

2. CENÁRIO DA MACRORREGIÃO

2.1 Distribuição dos casos e óbitos por COVID-19 por microrregião integrante.

Nº 17 Semana Epidemiológica 17

Data da atualização: 04/05/2021

Distribuição de população, casos, óbitos, incidência, mortalidade e letalidade por COVID-19 na Macrorregião Centro Sul, 2020/2021.

Microrregião / município	População	Casos	Óbitos	Incidência	Mortalidade	Letalidade
Microrregião BARBACENA	238.637	9021	289	3780,2	121,1	3,20%
ALFREDO VASCONCELOS	6.907	287	10	4155,2	144,8	3,48%
ALTO RIO DOCE	11.000	288	23	2618,2	209,1	7,99%
ANTONIO CARLOS	11.445	452	8	3949,3	69,9	1,77%
BARBACENA	137.313	5631	177	4100,8	128,9	3,14%
CAPELA NOVA	4.653	113	3	2428,5	64,5	2,65%
CARANDAI	25.501	1190	29	4666,5	113,7	2,44%
CIPOTANEA	6.787	296	15	4361,3	221,0	5,07%
DESTERRO DO MELO	2.901	89	1	3067,9	34,5	1,12%
IBERTIOGA	5.021	84	3	1673,0	59,7	3,57%
PAIVA	1.529	43	2	2812,3	130,8	4,65%
RESSAQUINHA	4.808	191	4	3972,5	83,2	2,09%
SANTA BARBARA DO TUGURIO	4.430	107	0	2415,3	0,0	0,00%
SANTA RITA DE IBITIPOCA	3.425	29	1	846,7	29,2	3,45%
SANTANA DO GARAMBEU	2.458	20	2	813,7	81,4	10,00%
SENHORA DOS REMEDIOS	10.459	201	11	1921,8	105,2	5,47%
Microrregião CONGONHAS	125.453	10520	128	8385,6	102,0	1,22%
CONGONHAS	54.762	6088	72	11117,2	131,5	1,18%
DESTERRO DE ENTRE RIOS	7.243	235	7	3244,5	96,6	2,98%
ENTRE RIOS DE MINAS	15.298	521	12	3405,7	78,4	2,30%
JECEABA	4.912	206	4	4193,8	81,4	1,94%
OURO BRANCO	39.500	3232	29	8182,3	73,4	0,90%
SAO BRAS DO SUACUI	3.738	238	4	6367,0	107,0	1,68%
Microrregião CONSELHEIRO LAFAIETE	186.232	11673	244	6268,0	131,0	2,09%
CARANAIBA	3.183	95	4	2984,6	125,7	4,21%
CASA GRANDE	2.257	57	3	2525,5	132,9	5,26%
CATAS ALTAS DA NORUEGA	3.641	68	3	1867,6	82,4	4,41%
CONSELHEIRO LAFAIETE	128.589	10181	180	7917,5	140,0	1,77%
CRISTIANO OTONI	5.150	347	11	6737,9	213,6	3,17%
ITAVERAVA	5.419	61	3	1125,7	55,4	4,92%
LAMIM	3.391	49	2	1445,0	59,0	4,08%
PIRANGA	17.626	299	21	1696,4	119,1	7,02%
QUELUZITO	1.939	81	4	4177,4	206,3	4,94%
RIO ESPERA	5.474	176	8	3215,2	146,1	4,55%
SANTANA DOS MONTES	3.777	90	0	2382,8	0,0	0,00%
SENHORA DE OLIVEIRA	5.786	169	5	2920,8	86,4	2,96%
Microrregião SAO JOAO DEL REI	240.651	11538	258	4794,5	107,2	2,24%
BARROSO	20.810	1044	19	5016,8	91,3	1,82%
BOM SUCESSO	17.603	513	5	2914,3	28,4	0,97%
CONCEICAO DA BARRA DE MINAS	3.954	123	2	3110,8	50,6	1,63%
CORONEL XAVIER CHAVES	3.434	191	4	5562,0	116,5	2,09%
DORES DE CAMPOS	10.153	902	22	8884,1	216,7	2,44%
IBITURUNA	2.989	176	1	5888,3	33,5	0,57%
LAGOA DOURADA	13.009	580	10	4458,5	76,9	1,72%
MADRE DE DEUS DE MINAS	5.098	281	3	5512,0	58,8	1,07%
NAZARENO	8.608	225	5	2613,8	58,1	2,22%
PIEIDADE DO RIO GRANDE	4.497	199	7	4425,2	155,7	3,52%
PRADOS	9.031	521	12	5769,0	132,9	2,30%
RESENDE COSTA	11.500	280	3	2434,8	26,1	1,07%
RITAPOLIS	4.604	158	7	3431,8	152,0	4,43%
SANTA CRUZ DE MINAS	8.604	488	13	5671,8	151,1	2,66%
SAO JOAO DEL REI	90.082	5092	121	5652,6	134,3	2,38%
SAO TIAGO	10.941	276	8	2522,6	73,1	2,90%
SAO VICENTE DE MINAS	7.753	133	4	1715,5	51,6	3,01%
TIRADENTES	7.981	356	12	4460,6	150,4	3,37%
Macrorregião Centro sul	790.973	42752	919	5405,0	116,2	2,15%

Fonte: SES-MG Painel, consulta em 04/05/2021.

Nº 17 Semana Epidemiológica 17

Data da atualização: 04/05/2021

Distribuição dos casos de COVID-19 segundo mês e município na Macrorregião Centro Sul, 2020/2021.

Microrregião /município	Jul.	Ago.	Set.	Out.	Nov.	Dez.	Jan.	Fev.	Mar.	Abr.	Maio	Total
Microrregião BARBACENA	242	265	287	200	296	1162	1756	857	1265	1865	347	9021
ALFREDO VASCONCELOS	9	4	1	0	5	59	41	20	51	81	13	287
ALTO RIO DOCE	3	3	10	4	11	61	27	25	47	43	0	288
ANTONIO CARLOS	8	25	23	7	3	71	134	45	45	68	11	452
BARBACENA	160	167	229	164	228	727	1102	540	624	1085	254	5631
CAPELA NOVA	1	0	3	9	1	6	24	12	31	23	2	113
CARANDAI	44	40	15	10	15	94	224	145	256	267	44	1190
CIPOTANEA	8	2	1	0	6	9	34	56	140	25	5	296
DESTERRO DO MELO	2	4	1	0	0	16	32	2	7	23	0	89
IBERTIOGA	0	1	0	0	1	11	26	0	2	34	9	84
PAIVA	0	0	0	0	4	16	4	0	6	11	0	43
RESSAQUINHA	1	4	0	0	3	14	27	2	20	113	7	191
SANTA BARBARA DO TUGURIO	0	0	0	0	1	30	25	1	13	32	0	107
SANTA RITA DE IBITIOCA	1	0	0	0	1	13	5	0	5	4	0	29
SANTANA DO GARAMBEU	0	0	4	1	0	0	13	2	0	0	0	20
SENHORA DOS REMEDIOS	5	15	0	5	17	35	38	7	18	56	2	201
Microrregião CONGONHAS	313	523	596	471	514	1077	2099	1112	1919	1602	134	10520
CONGONHAS	164	355	487	331	292	706	1234	512	967	890	73	6088
DESTERRO DE ENTRE RIOS	21	17	2	4	0	23	114	16	35	0	0	235
ENTRE RIOS DE MINAS	14	13	22	4	19	34	93	89	86	127	16	521
JECEABA	6	8	6	4	4	2	42	20	45	48	14	206
OURO BRANCO	106	123	75	126	182	292	583	454	724	477	24	3232
SAO BRAS DO SUACUI	2	7	4	2	17	20	33	21	62	60	7	238
Microrregião CONSELHEIRO LAFAIETE	237	245	289	404	547	995	1821	1361	3179	2258	148	11673
CARANAIBA	3	1	0	0	1	0	10	8	56	11	2	95
CASA GRANDE	0	1	1	0	4	12	5	7	16	8	3	57
CATAS ALTAS DA NORUEGA	4	0	1	0	0	4	8	5	13	20	0	68
CONSELHEIRO LAFAIETE	218	205	247	357	530	904	1643	1214	2656	1964	128	10181
CRISTIANO OTONI	2	8	19	15	5	11	20	44	137	82	4	347
ITAVERAVA	2	4	1	0	0	14	15	7	5	10	0	61
LAMIM	1	4	0	0	0	3	11	7	16	6	0	49
PIRANGA	0	10	11	19	6	25	60	16	36	63	7	299
QUELUZITO	0	0	0	10	1	7	13	23	20	7	0	81
RIO ESPERA	7	5	7	2	0	0	7	12	92	41	0	176
SANTANA DOS MONTES	0	7	1	0	0	5	7	4	36	29	1	90
SENHORA DE OLIVEIRA	0	0	1	1	0	10	22	14	96	17	3	169
Microrregião SÃO JOÃO DEL REI	439	257	421	219	386	1766	2033	754	1548	2979	444	11538
BARROSO	85	24	40	28	20	95	130	43	104	394	68	1044
BOM SUCESSO	14	8	9	4	21	34	73	52	93	183	16	513
CONCEICAO DA BARRA DE MINAS	6	12	34	0	2	12	34	10	2	7	2	123
CORONEL XAVIER CHAVES	2	2	3	2	5	70	20	12	26	6	35	191
DORES DE CAMPOS	5	9	68	3	7	233	177	15	48	313	23	902
IBITURUNA	1	0	0	0	4	2	9	0	126	29	4	176
LAGOA DOURADA	15	7	20	7	12	34	124	91	155	100	8	580
MADRE DE DEUS DE MINAS	41	6	1	1	1	28	72	22	8	78	21	281
NAZARENO	4	7	1	5	0	18	96	3	34	50	3	225
PIEIDADE DO RIO GRANDE	16	11	0	0	1	11	11	2	25	110	10	199
PRADOS	1	11	8	2	1	57	62	34	89	218	34	521
RESENDE COSTA	6	15	11	33	4	12	76	29	16	58	13	280
RITAPOLIS	7	0	1	0	6	8	66	28	15	26	1	158
SANTA CRUZ DE MINAS	26	15	8	8	0	111	65	28	41	170	0	488
SAO JOAO DEL REI	198	116	194	114	278	897	841	333	645	1142	129	5092
SAO TIAGO	3	1	13	5	1	29	66	29	44	73	7	276
SAO VICENTE DE MINAS	2	9	0	0	12	11	37	9	26	22	0	133
TIRADENTES	7	4	10	7	11	104	74	14	51	0	70	356
Macrorregião Centro Sul	1231	1290	1593	1294	1743	5000	7709	4084	7911	8704	1073	42752

Fonte: SES-MG Paineis, consulta em 04/05/2021. Valores negativos são correções de meses anteriores. Os valores totais incluem notificações desde março/2020.

Nº 17 Semana Epidemiológica 17

Data da atualização: 04/05/2021

Incidência de casos de COVID-19 por 100.000 habitantes segundo mês e município na Macrorregião Centro Sul, 2020/2021

Microrregião /município	Jul.	Ago.	Set.	Out.	Nov.	Dez.	Jan.	Fev.	Mar.	Abr.	Mai	Total
Microrregião BARBACENA	101,4	111,0	120,3	83,8	124,0	486,9	735,8	359,1	530,1	781,5	145,4	3780,2
ALFREDO VASCONCELOS	130,3	57,9	14,5	0,0	72,4	854,2	593,6	289,6	738,4	1172,7	188,2	4155,2
ALTO RIO DOCE	27,3	27,3	90,9	36,4	100,0	554,5	245,5	227,3	427,3	390,9	0,0	2618,2
ANTONIO CARLOS	69,9	218,4	201,0	61,2	26,2	620,4	1170,8	393,2	393,2	594,1	96,1	3949,3
BARBACENA	116,5	121,6	166,8	119,4	166,0	529,4	802,5	393,3	454,4	790,2	185,0	4100,8
CAPELA NOVA	21,5	0,0	64,5	193,4	21,5	128,9	515,8	257,9	666,2	494,3	43,0	2428,5
CARANDAI	172,5	156,9	58,8	39,2	58,8	368,6	878,4	568,6	1003,9	1047,0	172,5	4666,5
CIPOTANEA	117,9	29,5	14,7	0,0	88,4	132,6	501,0	825,1	2062,8	368,4	73,7	4361,3
DESTERRO DO MELO	68,9	137,9	34,5	0,0	0,0	551,5	1103,1	68,9	241,3	792,8	0,0	3067,9
IBERTIOGA	0,0	19,9	0,0	0,0	19,9	219,1	517,8	0,0	39,8	677,2	179,2	1673,0
PAIVA	0,0	0,0	0,0	0,0	261,6	1046,4	261,6	0,0	392,4	719,4	0,0	2812,3
RESSAQUINHA	20,8	83,2	0,0	0,0	62,4	291,2	561,6	41,6	416,0	2350,2	145,6	3972,5
SANTA BARBARA DO TUGURIO	0,0	0,0	0,0	0,0	22,6	677,2	564,3	22,6	293,5	722,3	0,0	2415,3
SANTA RITA DE IBITIPOCA	29,2	0,0	0,0	0,0	29,2	379,6	146,0	0,0	146,0	116,8	0,0	846,7
SANTANA DO GARAMBEU	0,0	0,0	162,7	40,7	0,0	0,0	528,9	81,4	0,0	0,0	0,0	813,7
SENHORA DOS REMEDIOS	47,8	143,4	0,0	47,8	162,5	334,6	363,3	66,9	172,1	535,4	19,1	1921,8
Microrregião CONGONHAS	249,5	416,9	475,1	375,4	409,7	858,5	1673,1	886,4	1529,7	1277,0	106,8	8385,6
CONGONHAS	299,5	648,3	889,3	604,4	533,2	1289,2	2253,4	935,0	1765,8	1625,2	133,3	11117
DESTERRO DE ENTRE RIOS	289,9	234,7	27,6	55,2	0,0	317,5	1573,9	220,9	483,2	0,0	0,0	3244,5
ENTRE RIOS DE MINAS	91,5	85,0	143,8	26,1	124,2	222,3	607,9	581,8	562,2	830,2	104,6	3405,7
JECEABA	122,1	162,9	122,1	81,4	81,4	40,7	855,0	407,2	916,1	977,2	285,0	4193,8
OURO BRANCO	268,4	311,4	189,9	319,0	460,8	739,2	1475,9	1149,4	1832,9	1207,6	60,8	8182,3
SAO BRAS DO SUACUI	53,5	187,3	107,0	53,5	454,8	535,0	882,8	561,8	1658,6	1605,1	187,3	6367,0
Microrregião CONSELHEIRO LAFAIETE	127,3	131,6	155,2	216,9	293,7	534,3	977,8	730,8	1707,0	1212,5	79,5	6268,0
CARANAIBA	94,3	31,4	0,0	0,0	31,4	0,0	314,2	251,3	1759,3	345,6	62,8	2984,6
CASA GRANDE	0,0	44,3	44,3	0,0	177,2	531,7	221,5	310,1	708,9	354,5	132,9	2525,5
CATAS ALTAS DA NORUEGA	109,9	0,0	27,5	0,0	0,0	109,9	219,7	137,3	357,0	549,3	0,0	1867,6
CONSELHEIRO LAFAIETE	169,5	159,4	192,1	277,6	412,2	703,0	1277,7	944,1	2065,5	1527,3	99,5	7917,5
CRISTIANO OTONI	38,8	155,3	368,9	291,3	97,1	213,6	388,3	854,4	2660,2	1592,2	77,7	6737,9
ITAVERAVA	36,9	73,8	18,5	0,0	0,0	258,4	276,8	129,2	92,3	184,5	0,0	1125,7
LAMIM	29,5	118,0	0,0	0,0	0,0	88,5	324,4	206,4	471,8	176,9	0,0	1445,0
PIRANGA	0,0	56,7	62,4	107,8	34,0	141,8	340,4	90,8	204,2	357,4	39,7	1696,4
QUELUZITO	0,0	0,0	0,0	515,7	51,6	361,0	670,4	1186,2	1031,5	361,0	0,0	4177,4
RIO ESPERA	127,9	91,3	127,9	36,5	0,0	0,0	127,9	219,2	1680,7	749,0	0,0	3215,2
SANTANA DOS MONTES	0,0	185,3	26,5	0,0	0,0	132,4	185,3	105,9	953,1	767,8	26,5	2382,8
SENHORA DE OLIVEIRA	0,0	0,0	17,3	17,3	0,0	172,8	380,2	242,0	1659,2	293,8	51,8	2920,8
Microrregião SÃO JOÃO DEL REI	182,4	106,8	174,9	91,0	160,4	733,8	844,8	313,3	643,3	1237,9	184,5	4794,5
BARROSO	408,5	115,3	192,2	134,6	96,1	456,5	624,7	206,6	499,8	1893,3	326,8	5016,8
BOM SUCESSO	79,5	45,4	51,1	22,7	119,3	193,1	414,7	295,4	528,3	1039,6	90,9	2914,3
CONCEICAO DA BARRA DE MINAS	151,7	303,5	859,9	0,0	50,6	303,5	859,9	252,9	50,6	177,0	50,6	3110,8
CORONEL XAVIER CHAVES	58,2	58,2	87,4	58,2	145,6	2038,4	582,4	349,4	757,1	174,7	1019,2	5562,0
DORES DE CAMPOS	49,2	88,6	669,8	29,5	68,9	2294,9	1743,3	147,7	472,8	3082,8	226,5	8884,1
IBITURUNA	33,5	0,0	0,0	0,0	133,8	66,9	301,1	0,0	4215,5	970,2	133,8	5888,3
LAGOA DOURADA	115,3	53,8	153,7	53,8	92,2	261,4	953,2	699,5	1191,5	768,7	61,5	4458,5
MADRE DE DEUS DE MINAS	804,2	117,7	19,6	19,6	19,6	549,2	1412,3	431,5	156,9	1530,0	411,9	5512,0
NAZARENO	46,5	81,3	11,6	58,1	0,0	209,1	1115,2	34,9	395,0	580,9	34,9	2613,8
PIEDADE DO RIO GRANDE	355,8	244,6	0,0	0,0	22,2	244,6	244,6	44,5	555,9	2446,1	222,4	4425,2
PRADOS	11,1	121,8	88,6	22,1	11,1	631,2	686,5	376,5	985,5	2413,9	376,5	5769,0
RESENDE COSTA	52,2	130,4	95,7	287,0	34,8	104,3	660,9	252,2	139,1	504,3	113,0	2434,8
RITAPOLIS	152,0	0,0	21,7	0,0	130,3	173,8	1433,5	608,2	325,8	564,7	21,7	3431,8
SANTA CRUZ DE MINAS	302,2	174,3	93,0	93,0	0,0	1290,1	755,5	325,4	476,5	1975,8	0,0	5671,8
SAO JOAO DEL REI	219,8	128,8	215,4	126,6	308,6	995,8	933,6	369,7	716,0	1267,7	143,2	5652,6
SAO TIAGO	27,4	9,1	118,8	45,7	9,1	265,1	603,2	265,1	402,2	667,2	64,0	2522,6
SAO VICENTE DE MINAS	25,8	116,1	0,0	0,0	154,8	141,9	477,2	116,1	335,4	283,8	0,0	1715,5
TIRADENTES	87,7	50,1	125,3	87,7	137,8	1303,1	927,2	175,4	639,0	0,0	877,1	4460,6
Macrorregião Centro Sul	155,6	163,1	201,4	163,6	220,4	632,1	974,6	516,3	1000,2	1100,4	135,7	5405,0

Fonte: SES-MG Painel, consulta em 04/05/2021. Valores negativos são correções de meses anteriores. Os valores totais incluem notificações desde março/2020.

Nº 17 Semana Epidemiológica 17

Data da atualização: 04/05/2021

Distribuição dos casos de COVID-19 segundo semana epidemiológica e município na Macrorregião Centro Sul, 2021.

Microrregião /município	5	6	7	8	9	10	11	12	13	14	15	16	17
Microrregião BARBACENA	286	296	137	161	250	303	291	332	382	439	362	566	313
ALFREDO VASCONCELOS	14	5	1	0	3	2	17	12	17	30	15	24	14
ALTO RIO DOCE	3	9	3	9	19	8	14	7	15	11	4	6	7
ANTONIO CARLOS	15	14	5	11	11	5	9	2	19	7	24	21	15
BARBACENA	205	216	97	46	138	199	108	206	177	297	169	361	126
CAPELA NOVA	1	3	0	8	5	4	16	6	0	9	1	1	14
CARANDAI	41	43	9	56	26	33	75	59	109	37	80	78	46
CIPOTANEA	4	4	17	27	40	43	39	17	11	7	3	5	7
DESTERRO DO MELO	0	0	0	2	0	0	0	4	2	2	9	7	6
IBERTIOGA	0	0	0	0	0	0	0	2	1	3	6	9	16
PAIVA	0	0	0	0	2	0	4	0	0	0	0	6	5
RESSAQUINHA	0	0	1	1	3	3	5	3	12	12	39	29	28
SANTA BARBARA DO TUGURIO	0	0	0	1	3	2	3	5	10	8	4	4	6
SANTA RITA DE IBITIPOCA	0	0	0	0	0	0	0	1	4	0	0	2	2
SANTANA DO GARAMBEU	0	0	2	0	0	0	0	0	0	0	0	0	0
SENHORA DOS REMEDIOS	3	2	2	0	0	4	1	8	5	16	8	13	21
Microrregião CONGONHAS	269	318	236	288	338	356	362	638	397	570	341	270	350
CONGONHAS	166	139	111	120	136	200	236	267	242	259	202	164	198
DESTERRO DE ENTRE RIOS	7	6	1	2	10	11	12	2	0	0	0	0	0
ENTRE RIOS DE MINAS	13	37	18	22	8	12	28	16	34	34	23	28	36
JECEABA	8	4	6	5	8	9	8	13	14	10	9	13	13
OURO BRANCO	72	127	92	135	174	113	64	313	89	252	102	55	79
SAO BRAS DO SUACUI	3	5	8	4	2	11	14	27	18	15	5	10	24
Microrregião CONSELHEIRO LAFAIETE	309	331	349	377	418	581	824	920	884	680	529	350	383
CARANAIBA	1	1	0	5	7	15	13	12	12	2	1	2	6
CASA GRANDE	1	0	0	6	3	3	7	3	2	1	3	1	4
CATAS ALTAS DA NORUEGA	2	1	2	0	1	1	6	5	0	5	2	8	5
CONSELHEIRO LAFAIETE	281	275	325	338	368	514	618	803	761	584	460	298	333
CRISTIANO OTONI	8	13	11	11	5	36	46	11	60	36	5	7	14
ITAVERAVA	1	1	4	1	0	0	2	2	1	3	2	5	0
LAMIM	1	6	0	0	0	0	2	6	7	6	1	0	0
PIRANGA	7	5	1	5	2	2	13	12	17	8	15	25	8
QUELUZITO	0	20	0	3	5	2	1	12	1	2	0	1	3
RIO ESPERA	0	6	5	1	5	0	71	5	11	-5	26	14	6
SANTANA DOS MONTES	3	0	0	1	0	0	20	16	0	13	14	1	1
SENHORA DE OLIVEIRA	4	3	1	6	22	8	25	33	12	25	0	-12	3
Microrregião SÃO JOÃO DEL REI	255	197	163	169	163	262	392	486	563	521	576	907	845
BARROSO	20	9	11	8	9	7	28	42	45	36	94	103	174
BOM SUCESSO	20	12	12	8	8	21	18	13	51	48	0	88	40
CONCEICAO DA BARRA DE MINAS	7	2	2	2	1	1	0	0	1	2	2	1	1
CORONEL XAVIER CHAVES	1	0	8	2	2	3	12	5	11	0	0	0	0
DORES DE CAMPOS	3	11	0	1	0	0	9	27	12	0	0	217	119
IBITURUNA	0	0	0	0	1	26	50	25	26	12	6	6	3
LAGOA DOURADA	21	32	13	27	38	35	18	58	37	18	13	9	34
MADRE DE DEUS DE MINAS	6	4	9	3	1	4	2	0	6	3	21	36	31
NAZARENO	2	1	0	0	1	3	6	13	13	21	16	9	6
PIEDADE DO RIO GRANDE	1	1	0	0	0	3	12	5	7	5	30	58	23
PRADOS	7	8	2	15	6	8	11	49	37	53	35	74	50
RESENDE COSTA	17	7	3	4	1	1	7	1	8	5	24	12	19
RITAPOLIS	17	8	8	3	2	1	4	5	7	2	3	5	12
SANTA CRUZ DE MINAS	10	8	2	8	4	2	5	17	24	40	65	27	27
SAO JOAO DEL REI	111	73	88	74	78	126	147	203	263	251	248	247	281
SAO TIAGO	4	14	3	8	1	13	15	14	12	22	16	12	13
SAO VICENTE DE MINAS	4	2	1	2	9	5	8	2	3	3	3	3	12
TIRADENTES	4	5	1	4	1	3	40	7	0	0	0	0	0
Macrorregião Centro Sul	1119	1142	885	995	1169	1502	1869	2376	2226	2210	1808	2093	1891

Fonte: SES-MG Painel, consulta em 04/05/2021 Nota: Valores negativos são correções de semanas anteriores.

Nº 17 Semana Epidemiológica 17

Data da atualização: 04/05/2021

Incidência dos casos de COVID-19 segundo semana epidemiológica e município na Macrorregião Centro Sul, 2021.													
Microrregião /município	5	6	7	8	9	10	11	12	13	14	15	16	17
Microrregião BARBACENA	119,8	124,0	57,4	67,5	104,8	127,0	121,9	139,1	160,1	184,0	151,7	237,2	131,2
ALFREDO VASCONCELOS	202,7	72,4	14,5	0,0	43,4	29,0	246,1	173,7	246,1	434,3	217,2	347,5	202,7
ALTO RIO DOCE	27,3	81,8	27,3	81,8	172,7	72,7	127,3	63,6	136,4	100,0	36,4	54,5	63,6
ANTONIO CARLOS	131,1	122,3	43,7	96,1	96,1	43,7	78,6	17,5	166,0	61,2	209,7	183,5	131,1
BARBACENA	149,3	157,3	70,6	33,5	100,5	144,9	78,7	150,0	128,9	216,3	123,1	262,9	91,8
CAPELA NOVA	21,5	64,5	0,0	171,9	107,5	86,0	343,9	128,9	0,0	193,4	21,5	21,5	300,9
CARANDAI	160,8	168,6	35,3	219,6	102,0	129,4	294,1	231,4	427,4	145,1	313,7	305,9	180,4
CIPOTANEA	58,9	58,9	250,5	397,8	589,4	633,6	574,6	250,5	162,1	103,1	44,2	73,7	103,1
DESTERRO DO MELO	0,0	0,0	0,0	68,9	0,0	0,0	0,0	137,9	68,9	68,9	310,2	241,3	206,8
IBERTIOGA	0,0	0,0	0,0	0,0	0,0	0,0	0,0	39,8	19,9	59,7	119,5	179,2	318,7
PAIVA	0,0	0,0	0,0	0,0	130,8	0,0	261,6	0,0	0,0	0,0	0,0	392,4	327,0
RESSAQUINHA	0,0	0,0	20,8	20,8	62,4	62,4	104,0	62,4	249,6	249,6	811,1	603,2	582,4
SANTA BARBARA DO TUGURIO	0,0	0,0	0,0	22,6	67,7	45,1	67,7	112,9	225,7	180,6	90,3	90,3	135,4
SANTA RITA DE IBITIOCA	0,0	0,0	0,0	0,0	0,0	0,0	0,0	29,2	116,8	0,0	0,0	58,4	58,4
SANTANA DO GARAMBEU	0,0	0,0	81,4	0,0	0,0	0,0	0,0	0,0	0,0	0,0	0,0	0,0	0,0
SENHORA DOS REMEDIOS	28,7	19,1	19,1	0,0	0,0	38,2	9,6	76,5	47,8	153,0	76,5	124,3	200,8
Microrregião CONGONHAS	214,4	253,5	188,1	229,6	269,4	283,8	288,6	508,6	316,5	454,4	271,8	215,2	279,0
CONGONHAS	303,1	253,8	202,7	219,1	248,3	365,2	431,0	487,6	441,9	473,0	368,9	299,5	361,6
DESTERRO DE ENTRE RIOS	96,6	82,8	13,8	27,6	138,1	151,9	165,7	27,6	0,0	0,0	0,0	0,0	0,0
ENTRE RIOS DE MINAS	85,0	241,9	117,7	143,8	52,3	78,4	183,0	104,6	222,3	222,3	150,3	183,0	235,3
JECEABA	162,9	81,4	122,1	101,8	162,9	183,2	162,9	264,7	285,0	203,6	183,2	264,7	264,7
OURO BRANCO	182,3	321,5	232,9	341,8	440,5	286,1	162,0	792,4	225,3	638,0	258,2	139,2	200,0
SAO BRAS DO SUACUI	80,3	133,8	214,0	107,0	53,5	294,3	374,5	722,3	481,5	401,3	133,8	267,5	642,1
Microrregião CONSELHEIRO LAFAIETE	165,9	177,7	187,4	202,4	224,5	312,0	442,5	494,0	474,7	365,1	284,1	187,9	205,7
CARANAIBA	31,4	31,4	0,0	157,1	219,9	471,3	408,4	377,0	377,0	62,8	31,4	62,8	188,5
CASA GRANDE	44,3	0,0	0,0	265,8	132,9	132,9	310,1	132,9	88,6	44,3	132,9	44,3	177,2
CATAS ALTAS DA NORUEGA	54,9	27,5	54,9	0,0	27,5	27,5	164,8	137,3	0,0	137,3	54,9	219,7	137,3
CONSELHEIRO LAFAIETE	218,5	213,9	252,7	262,9	286,2	399,7	480,6	624,5	591,8	454,2	357,7	231,7	259,0
CRISTIANO OTONI	155,3	252,4	213,6	213,6	97,1	699,0	893,2	213,6	1165	699,0	97,1	135,9	271,8
ITAVERAVA	18,5	18,5	73,8	18,5	0,0	0,0	36,9	36,9	18,5	55,4	36,9	92,3	0,0
LAMIM	29,5	176,9	0,0	0,0	0,0	0,0	59,0	176,9	206,4	176,9	29,5	0,0	0,0
PIRANGA	39,7	28,4	5,7	28,4	11,3	11,3	73,8	68,1	96,4	45,4	85,1	141,8	45,4
QUELUZITO	0,0	103,2	0,0	154,7	257,9	103,1	51,6	618,9	51,6	103,1	0,0	51,6	154,7
RIO ESPERA	0,0	109,6	91,3	18,3	91,3	0,0	1297	91,3	200,9	-91,3	475,0	255,8	109,6
SANTANA DOS MONTES	79,4	0,0	0,0	26,5	0,0	0,0	529,5	423,6	0,0	344,2	370,7	26,5	26,5
SENHORA DE OLIVEIRA	69,1	51,8	17,3	103,7	380,2	138,3	432,1	570,3	207,4	432,1	0,0	-207	51,8
Microrregião SÃO JOÃO DEL REI	106,0	81,9	67,7	70,2	67,7	108,9	162,9	202,0	233,9	216,5	239,4	376,9	351,1
BARROSO	96,1	43,2	52,9	38,4	43,2	33,6	134,6	201,8	216,2	173,0	451,7	495,0	836,1
BOM SUCESSO	113,6	68,2	68,2	45,4	45,4	119,3	102,3	73,9	289,7	272,7	0,0	499,9	227,2
CONCEICAO DA BARRA DE MINAS	177,0	50,6	50,6	50,6	25,3	25,3	0,0	0,0	25,3	50,6	50,6	25,3	25,3
CORONEL XAVIER CHAVES	29,1	0,0	233,0	58,2	58,2	87,4	349,4	145,6	320,3	0,0	0,0	0,0	0,0
DORES DE CAMPOS	29,5	108,3	0,0	9,8	0,0	0,0	88,6	265,9	118,2	0,0	0,0	2137	1172
IBITURUNA	0,0	0,0	0,0	0,0	33,5	869,9	1673	836,4	869,9	401,5	200,7	200,7	100,4
LAGOA DOURADA	161,4	246,0	99,9	207,5	292,1	269,0	138,4	445,8	284,4	138,4	99,9	69,2	261,4
MADRE DE DEUS DE MINAS	117,7	78,5	176,5	58,8	19,6	78,5	39,2	0,0	117,7	58,8	411,9	706,2	608,1
NAZARENO	23,2	11,6	0,0	0,0	11,6	34,9	69,7	151,0	151,0	244,0	185,9	104,6	69,7
PIEDADE DO RIO GRANDE	22,2	22,2	0,0	0,0	0,0	66,7	266,8	111,2	155,7	111,2	667,1	1290	511,5
PRADOS	77,5	88,6	22,1	166,1	66,4	88,6	121,8	542,6	409,7	586,9	387,6	819,4	553,6
RESENDE COSTA	147,8	60,9	26,1	34,8	8,7	8,7	60,9	8,7	69,6	43,5	208,7	104,3	165,2
RITAPOLIS	369,2	173,8	173,8	65,2	43,4	21,7	86,9	108,6	152,0	43,4	65,2	108,6	260,6
SANTA CRUZ DE MINAS	116,2	93,0	23,2	93,0	46,5	23,2	58,1	197,6	278,9	464,9	755,5	313,8	313,8
SAO JOAO DEL REI	123,2	81,0	97,7	82,1	86,6	139,9	163,2	225,4	292,0	278,6	275,3	274,2	311,9
SAO TIAGO	36,6	128,0	27,4	73,1	9,1	118,8	137,1	128,0	109,7	201,1	146,2	109,7	118,8
SAO VICENTE DE MINAS	51,6	25,8	12,9	25,8	116,1	64,5	103,2	25,8	38,7	38,7	38,7	38,7	154,8
TIRADENTES	50,1	62,6	12,5	50,1	12,5	37,6	501,2	87,7	0,0	0,0	0,0	0,0	0,0
Macrorregião Centro Sul	141,5	144,4	111,9	125,8	147,8	189,9	236,3	300,4	281,4	279,4	228,6	264,6	239,1

Fonte: SES-MG Painel, consulta em 04/05/2021. Nota: Valores negativos são correções de semanas anteriores.

Nº 17 Semana Epidemiológica 17

Data da atualização: 04/05/2021

Distribuição dos óbitos por COVID-19 segundo mês e município na Macrorregião Centro Sul, 2020/2021.

Microrregião /município	Jul.	Ago.	Set.	Out.	Nov.	Dez.	Jan.	Fev.	Mar.	Abr.	Maio	Total
Microrregião BARBACENA	1	3	8	5	6	17	55	34	42	99	8	289
ALFREDO VASCONCELOS	0	0	0	0	0	1	2	1	0	5	0	10
ALTO RIO DOCE	0	0	1	0	0	5	5	3	5	3	0	23
ANTONIO CARLOS	0	0	2	0	0	0	2	2	0	2	0	8
BARBACENA	2	3	5	4	4	8	33	20	23	65	5	177
CAPELA NOVA	0	0	0	1	0	0	1	0	0	1	0	3
CARANDAI	0	0	0	0	0	1	2	3	8	11	1	29
CIPOTANEA	-1	0	0	0	1	0	3	5	4	2	0	15
DESTERRO DO MELO	0	0	0	0	0	0	0	0	0	1	0	1
IBERTIOGA	0	0	0	0	0	0	1	0	0	1	1	3
PAIVA	0	0	0	0	0	0	2	0	0	0	0	2
RESSAQUINHA	0	0	0	0	0	0	0	0	1	3	0	4
SANTA BARBARA DO TUGURIO	0	0	0	0	0	0	0	0	0	0	0	0
SANTA RITA DE IBITIOCA	0	0	0	0	0	0	0	0	0	1	0	1
SANTANA DO GARAMBEU	0	0	0	0	0	0	2	0	0	0	0	2
SENHORA DOS REMEDIOS	0	0	0	0	1	2	2	0	1	4	1	11
Microrregião CONGONHAS	8	4	8	4	2	4	23	12	18	38	6	128
CONGONHAS	3	3	5	3	2	3	10	4	11	23	4	72
DESTERRO DE ENTRE RIOS	0	0	1	0	0	0	3	1	0	2	0	7
ENTRE RIOS DE MINAS	0	0	1	1	0	0	3	0	1	6	0	12
JECEABA	2	0	0	0	0	0	0	0	1	1	0	4
OURO BRANCO	3	1	1	0	0	1	7	6	5	3	2	29
SAO BRAS DO SUACUI	0	0	0	0	0	0	0	1	0	3	0	4
Microrregião CONSELHEIRO LAFAIETE	5	4	8	5	9	9	20	25	65	86	2	244
CARANAIBA	1	0	0	0	0	0	1	0	2	0	0	4
CASA GRANDE	0	0	1	0	0	0	0	0	0	2	0	3
CATAS ALTAS DA NORUEGA	0	0	0	0	0	0	1	1	0	1	0	3
CONSELHEIRO LAFAIETE	1	2	6	3	7	6	12	19	53	69	1	180
CRISTIANO OTONI	0	1	0	0	0	0	1	1	2	6	0	11
ITAVERAVA	0	0	0	0	0	0	2	0	1	0	0	3
LAMIM	0	0	0	0	0	0	0	0	1	1	0	2
PIRANGA	3	1	0	1	1	1	2	2	3	2	1	21
QUELUZITO	0	0	0	1	1	2	0	0	0	0	0	4
RIO ESPERA	0	0	1	0	0	0	0	0	2	4	0	8
SANTANA DOS MONTES	0	0	0	0	0	0	0	0	0	0	0	0
SENHORA DE OLIVEIRA	0	0	0	0	0	0	1	2	1	1	0	5
Microrregião SÃO JOÃO DEL REI	7	10	4	10	1	5	39	39	37	83	12	258
BARROSO	0	0	2	0	0	0	4	2	3	6	2	19
BOM SUCESSO	1	0	0	0	0	0	0	3	0	1	0	5
CONCEICAO DA BARRA DE MINAS	0	0	0	0	0	0	0	2	0	0	0	2
CORONEL XAVIER CHAVES	0	0	0	0	0	0	0	1	2	1	0	4
DORES DE CAMPOS	0	0	0	2	0	0	4	3	2	6	5	22
IBITURUNA	0	0	0	0	0	0	0	0	0	1	0	1
LAGOA DOURADA	1	0	0	0	0	0	0	2	4	2	0	10
MADRE DE DEUS DE MINAS	0	0	1	0	0	0	1	0	1	0	0	3
NAZARENO	0	1	0	0	0	0	1	1	0	2	0	5
PIEIDADE DO RIO GRANDE	0	1	0	0	0	0	2	1	0	3	-1	7
PRADOS	0	1	0	1	0	0	1	4	1	4	0	12
RESENDE COSTA	0	0	0	0	0	0	0	3	0	0	0	3
RITAPOLIS	0	0	0	0	0	2	1	3	0	1	0	7
SANTA CRUZ DE MINAS	1	1	0	0	0	0	2	0	1	6	0	13
SAO JOAO DEL REI	3	6	1	6	0	3	18	12	20	42	5	121
SAO TIAGO	1	0	0	1	1	0	2	1	0	1	0	8
SAO VICENTE DE MINAS	0	0	0	0	0	0	1	1	1	1	0	4
TIRADENTES	0	0	0	0	0	0	2	0	2	6	1	12
Macrorregião Centro Sul	21	21	28	24	18	35	137	110	162	306	28	919

Fonte: SES-MG Painel, consulta em 04/05/2021. Valores negativos são correções de meses anteriores. Os valores totais incluem notificações desde março/2020.

Nº 17 Semana Epidemiológica 17

Data da atualização: 04/05/2021

Mortalidade COVID-19 - óbitos por 100.000 habitantes segundo mês e município na Macrorregião Centro Sul, 2020/2021

Microrregião /município	Jul.	Ago.	Set.	Out.	Nov.	Dez.	Jan.	Fev.	Mar.	Abr.	Mai	Total
Microrregião BARBACENA	0,4	1,3	3,4	2,1	2,5	7,1	23,0	14,2	17,6	41,5	3,4	121,1
ALFREDO VASCONCELOS	0,0	0,0	0,0	0,0	0,0	14,5	29,0	14,5	0,0	72,4	0,0	144,8
ALTO RIO DOCE	0,0	0,0	9,1	0,0	0,0	45,5	45,5	27,3	45,5	27,3	0,0	209,1
ANTONIO CARLOS	0,0	0,0	17,5	0,0	0,0	0,0	17,5	17,5	0,0	17,5	0,0	69,9
BARBACENA	1,5	2,2	3,6	2,9	2,9	5,8	24,0	14,6	16,8	47,3	3,6	128,9
CAPELA NOVA	0,0	0,0	0,0	21,5	0,0	0,0	21,5	0,0	0,0	21,5	0,0	64,5
CARANDAI	0,0	0,0	0,0	0,0	0,0	3,9	7,8	11,8	31,4	43,1	3,9	113,7
CIPOTANEA	-14,7	0,0	0,0	0,0	14,7	0,0	44,2	73,7	58,9	29,5	0,0	221,0
DESTERRO DO MELO	0,0	0,0	0,0	0,0	0,0	0,0	0,0	0,0	0,0	34,5	0,0	34,5
IBERTIOGA	0,0	0,0	0,0	0,0	0,0	0,0	19,9	0,0	0,0	19,9	19,9	59,7
PAIVA	0,0	0,0	0,0	0,0	0,0	0,0	130,8	0,0	0,0	0,0	0,0	130,8
RESSAQUINHA	0,0	0,0	0,0	0,0	0,0	0,0	0,0	0,0	20,8	62,4	0,0	83,2
SANTA BARBARA DO TUGURIO	0,0	0,0	0,0	0,0	0,0	0,0	0,0	0,0	0,0	0,0	0,0	0,0
SANTA RITA DE IBITIPOCA	0,0	0,0	0,0	0,0	0,0	0,0	0,0	0,0	0,0	29,2	0,0	29,2
SANTANA DO GARAMBEU	0,0	0,0	0,0	0,0	0,0	0,0	81,4	0,0	0,0	0,0	0,0	81,4
SENHORA DOS REMEDIOS	0,0	0,0	0,0	0,0	9,6	19,1	19,1	0,0	9,6	38,2	9,6	105,2
Microrregião CONGONHAS	6,4	3,2	6,4	3,2	1,6	3,2	18,3	9,6	14,3	30,3	4,8	102,0
CONGONHAS	5,5	5,5	9,1	5,5	3,7	5,5	18,3	7,3	20,1	42,0	7,3	131,5
DESTERRO DE ENTRE RIOS	0,0	0,0	13,8	0,0	0,0	0,0	41,4	13,8	0,0	27,6	0,0	96,6
ENTRE RIOS DE MINAS	0,0	0,0	6,5	6,5	0,0	0,0	19,6	0,0	6,5	39,2	0,0	78,4
JECEABA	40,7	0,0	0,0	0,0	0,0	0,0	0,0	0,0	20,4	20,4	0,0	81,4
OURO BRANCO	7,6	2,5	2,5	0,0	0,0	2,5	17,7	15,2	12,7	7,6	5,1	73,4
SAO BRAS DO SUACUI	0,0	0,0	0,0	0,0	0,0	0,0	0,0	26,8	0,0	80,3	0,0	107,0
Microrregião CONSELHEIRO LAFAIETE	2,7	2,1	4,3	2,7	4,8	4,8	10,7	13,4	34,9	46,2	1,1	131,0
CARANAIBA	31,4	0,0	0,0	0,0	0,0	0,0	31,4	0,0	62,8	0,0	0,0	125,7
CASA GRANDE	0,0	0,0	44,3	0,0	0,0	0,0	0,0	0,0	0,0	88,6	0,0	132,9
CATAS ALTAS DA NORUEGA	0,0	0,0	0,0	0,0	0,0	0,0	27,5	27,5	0,0	27,5	0,0	82,4
CONSELHEIRO LAFAIETE	0,8	1,6	4,7	2,3	5,4	4,7	9,3	14,8	41,2	53,7	0,8	140,0
CRISTIANO OTONI	0,0	19,4	0,0	0,0	0,0	0,0	19,4	19,4	38,8	116,5	0,0	213,6
ITAVERAVA	0,0	0,0	0,0	0,0	0,0	0,0	36,9	0,0	18,5	0,0	0,0	55,4
LAMIM	0,0	0,0	0,0	0,0	0,0	0,0	0,0	0,0	29,5	29,5	0,0	59,0
PIRANGA	17,0	5,7	0,0	5,7	5,7	5,7	11,3	11,3	17,0	11,3	5,7	119,1
QUELUZITO	0,0	0,0	0,0	51,6	51,6	103,1	0,0	0,0	0,0	0,0	0,0	206,3
RIO ESPERA	0,0	0,0	18,3	0,0	0,0	0,0	0,0	0,0	36,5	73,1	0,0	146,1
SANTANA DOS MONTES	0,0	0,0	0,0	0,0	0,0	0,0	0,0	0,0	0,0	0,0	0,0	0,0
SENHORA DE OLIVEIRA	0,0	0,0	0,0	0,0	0,0	0,0	17,3	34,6	17,3	17,3	0,0	86,4
Microrregião SÃO JOÃO DEL REI	2,9	4,2	1,7	4,2	0,4	2,1	16,2	16,2	15,4	34,5	5,0	107,2
BARROSO	0,0	0,0	9,6	0,0	0,0	0,0	19,2	9,6	14,4	28,8	9,6	91,3
BOM SUCESSO	5,7	0,0	0,0	0,0	0,0	0,0	0,0	17,0	0,0	5,7	0,0	28,4
CONCEICAO DA BARRA DE MINAS	0,0	0,0	0,0	0,0	0,0	0,0	0,0	50,6	0,0	0,0	0,0	50,6
CORONEL XAVIER CHAVES	0,0	0,0	0,0	0,0	0,0	0,0	0,0	29,1	58,2	29,1	0,0	116,5
DORES DE CAMPOS	0,0	0,0	0,0	19,7	0,0	0,0	39,4	29,5	19,7	59,1	49,2	216,7
IBITURUNA	0,0	0,0	0,0	0,0	0,0	0,0	0,0	0,0	0,0	33,5	0,0	33,5
LAGOA DOURADA	7,7	0,0	0,0	0,0	0,0	0,0	0,0	15,4	30,7	15,4	0,0	76,9
MADRE DE DEUS DE MINAS	0,0	0,0	19,6	0,0	0,0	0,0	19,6	0,0	19,6	0,0	0,0	58,8
NAZARENO	0,0	11,6	0,0	0,0	0,0	0,0	11,6	11,6	0,0	23,2	0,0	58,1
PIEDADE DO RIO GRANDE	0,0	22,2	0,0	0,0	0,0	0,0	44,5	22,2	0,0	66,7	-22,2	155,7
PRADOS	0,0	11,1	0,0	11,1	0,0	0,0	11,1	44,3	11,1	44,3	0,0	132,9
RESENDE COSTA	0,0	0,0	0,0	0,0	0,0	0,0	0,0	26,1	0,0	0,0	0,0	26,1
RITAPOLIS	0,0	0,0	0,0	0,0	0,0	43,4	21,7	65,2	0,0	21,7	0,0	152,0
SANTA CRUZ DE MINAS	11,6	11,6	0,0	0,0	0,0	0,0	23,2	0,0	11,6	69,7	0,0	151,1
SAO JOAO DEL REI	3,3	6,7	1,1	6,7	0,0	3,3	20,0	13,3	22,2	46,6	5,6	134,3
SAO TIAGO	9,1	0,0	0,0	9,1	9,1	0,0	18,3	9,1	0,0	9,1	0,0	73,1
SAO VICENTE DE MINAS	0,0	0,0	0,0	0,0	0,0	0,0	12,9	12,9	12,9	12,9	0,0	51,6
TIRADENTES	0,0	0,0	0,0	0,0	0,0	0,0	25,1	0,0	25,1	75,2	12,5	150,4
Macrorregião Centro Sul	2,7	2,7	3,5	3,0	2,3	4,4	17,3	13,9	20,5	38,7	3,5	116,2

Fonte: SES-MG Painel, consulta em 04/05/2021. Valores negativos são correções de meses anteriores. Os valores totais incluem notificações desde março/2020.

2.2 Evolução do número casos confirmados e de notificados

Casos notificados no ESUS VE com presença de ao menos um dos sintomas dentre febre, dor de garganta, tosse, dispneia, coriza, alteração gustativa ou alteração olfativa segundo semana de notificação; Macrorregião Centro Sul – MG. 2020/2021.

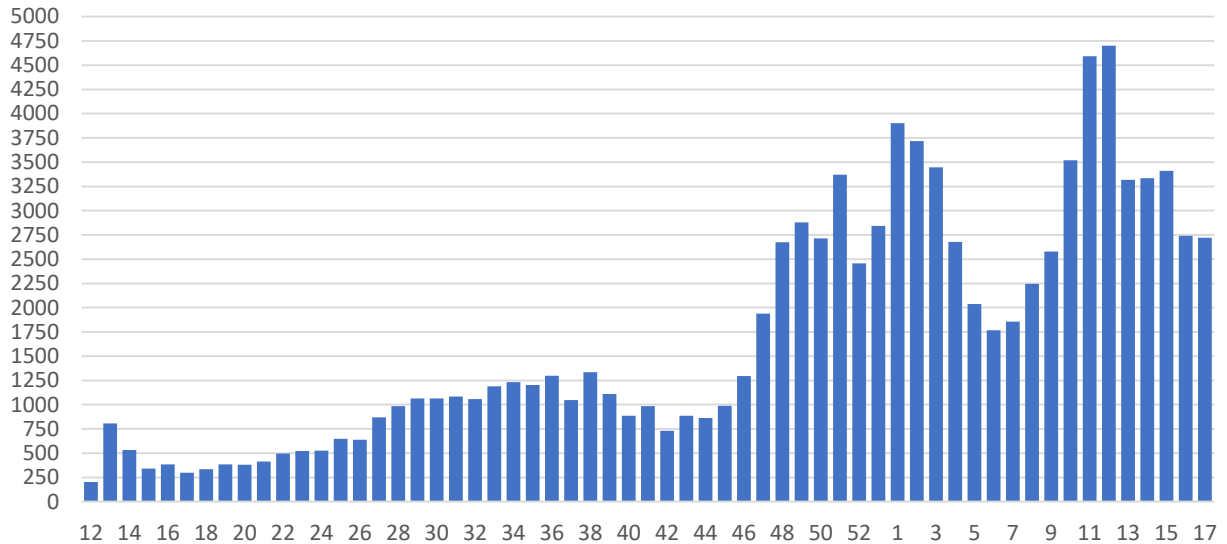

Fonte: ESUS-VE, consulta em 26/04/2021.

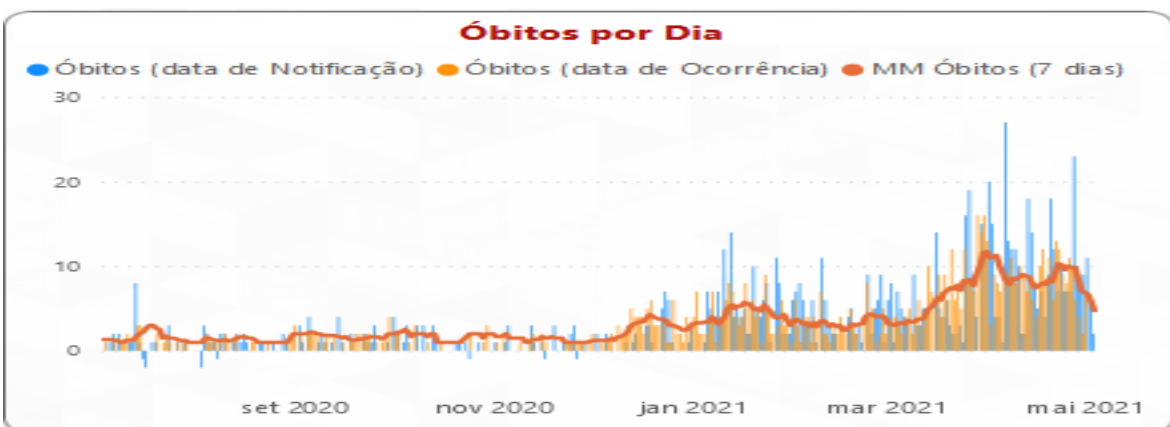

Fonte: SES-MG Painel, consulta em 04/05/2021. Óbitos e casos confirmados por dia. Valores negativos são correções de datas anteriores.

3. SITUAÇÃO ASSISTENCIAL

3.1 Distribuição de leitos COVID adulto SUS segundo microrregião.

Microrregião	Enfermaria	UTI	Suporte Ventilatório
Barbacena	52	30	15
Congonhas	30	10	-
Conselheiro Lafaiete	79	27	-
São João del Rei	34	42	9
Total	195	109	24

FONTE: SRS BRB, em 04/05/2021

3.2 Proporção de leitos ocupados em UTI

MACRORREGIÃO	% LEITOS UTI OCUPADOS	% LEITOS UTI COVID OCUPADOS	% OCUPADA POR COVID
⊕ OESTE	88,65%	100,00%	69,86%
⊕ CENTRO SUL	93,06%	95,41%	60,12%
⊕ LESTE DO SUL	83,69%	92,68%	53,90%
⊕ SUL	87,84%	88,53%	57,96%
⊕ NORDESTE	84,78%	88,06%	64,13%
⊕ CENTRO	87,15%	88,04%	55,87%
⊕ LESTE	81,25%	83,78%	64,58%
⊕ TRIÂNGULO DO SUL	87,20%	83,75%	53,60%
⊕ SUDESTE	77,01%	81,42%	50,38%
⊕ NOROESTE	70,00%	67,47%	43,08%
⊕ TRIÂNGULO DO NORTE	76,20%	65,64%	48,16%
⊕ VALE DO AÇO	66,78%	63,11%	47,65%
⊕ NORTE	58,50%	55,61%	37,25%
⊕ JEQUITINHONHA	58,57%	52,00%	37,14%
Total	81,40%	81,53%	53,87%

Fonte: Painel BI SES-MG, consulta em 04/05/2021. Macrorregião Centro Sul

3.3 Proporção de leitos ocupados de Enfermaria

MACRORREGIÃO	PROPORÇÃO OCUPADA LEITOS ENFERMARIA	PROPORÇÃO OCUPADA POR COVID
TRIÂNGULO DO NORTE	119,21%	37,90%
NORTE	80,22%	29,59%
OESTE	71,21%	27,97%
CENTRO	85,91%	22,86%
VALE DO AÇO	75,65%	20,12%
NOROESTE	69,57%	19,57%
TRIÂNGULO DO SUL	66,93%	18,15%
LESTE	85,22%	15,93%
SUL	50,38%	15,53%
CENTRO SUL	64,01%	12,39%
SUDESTE	52,05%	12,02%
JEQUITINHONHA	49,27%	11,32%
LESTE DO SUL	50,00%	10,91%
NORDESTE	48,79%	10,88%
Total	71,91%	19,99%

Evolução da taxa de ocupação e da participação relativa da COVID na ocupação dos leitos de UTI

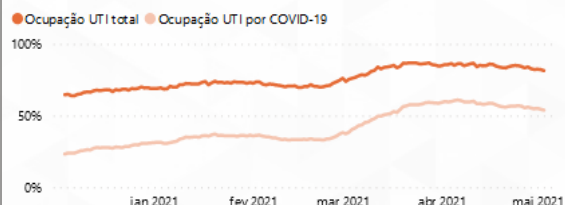

Evolução da taxa de ocupação e da participação relativa da COVID na ocupação dos leitos de Enfermaria

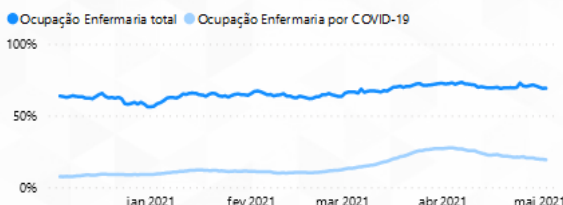

Evolução do número de Solicitações e Internações por suspeita de COVID-19

Solicitações Internações Média Móvel Solicitações Média Móvel Internações

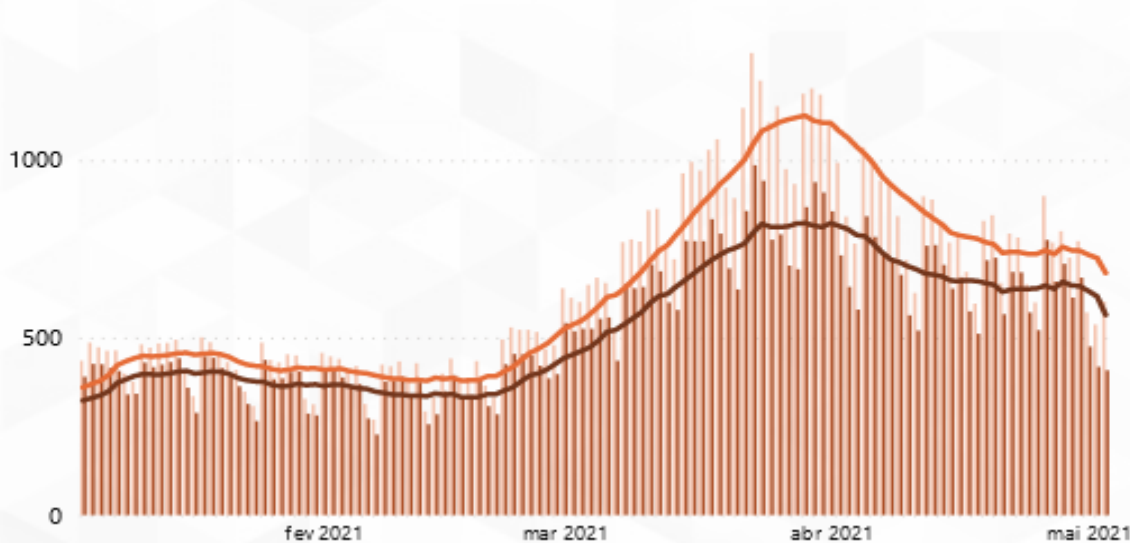

Fonte: Painel BI SES-MG, consulta em 04/05/2021. Macrorregião Centro Sul

4. PERFIL EPIDEMIOLÓGICO DOS CASOS CONFIRMADOS E ÓBITOS COVID-19

4.1 Casos confirmados por COVID-19 por sexo, idade, fator de risco e internação

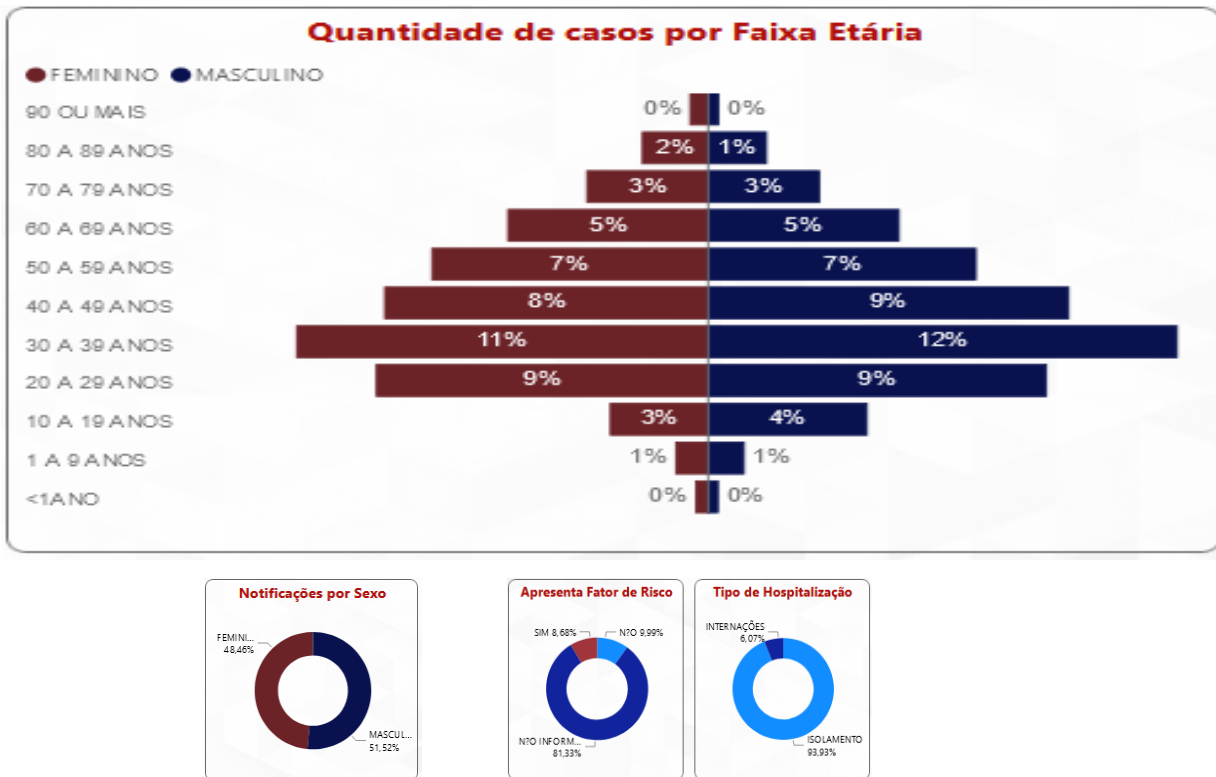

Fonte: Painel BI SES-MG, consulta em 04/05/2021.

4.2 Distribuição de e óbitos confirmados por COVID-19 por sexo, idade e fator de risco

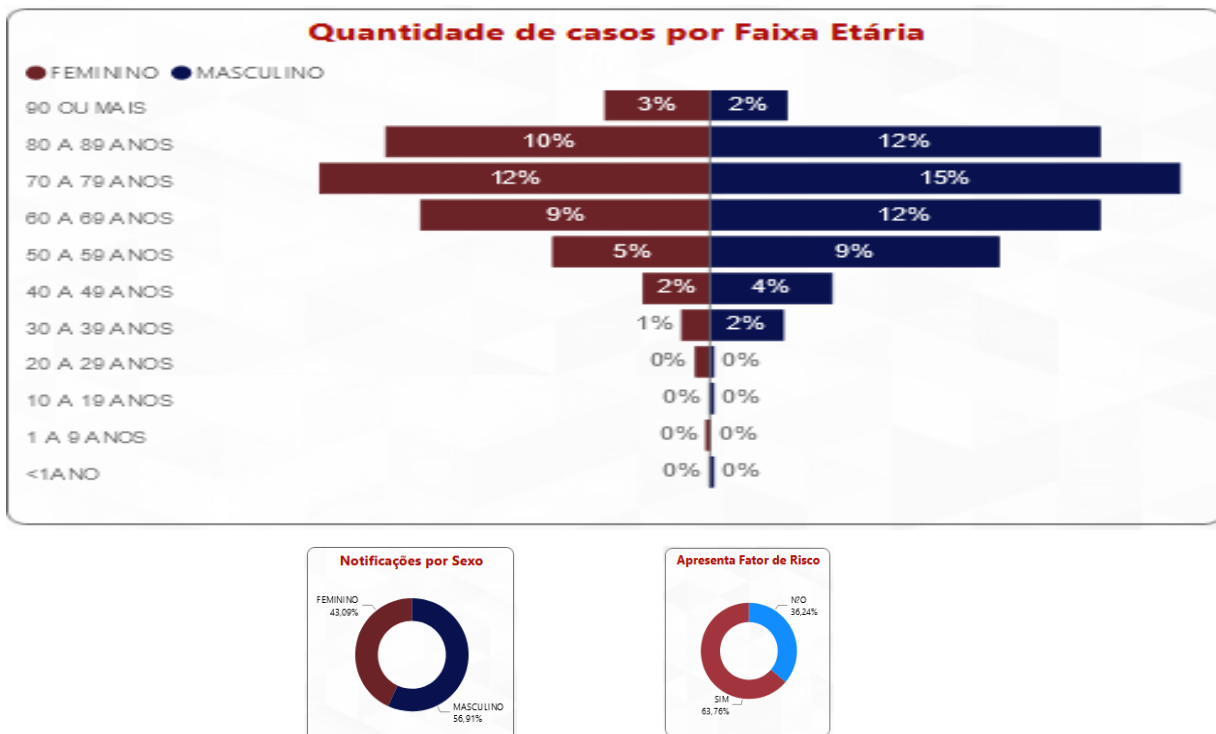

Fonte: Painel BI SES-MG, consulta em 04/05/2021

4.2 Distribuição de e óbitos confirmados por COVID-19 por sexo e idade

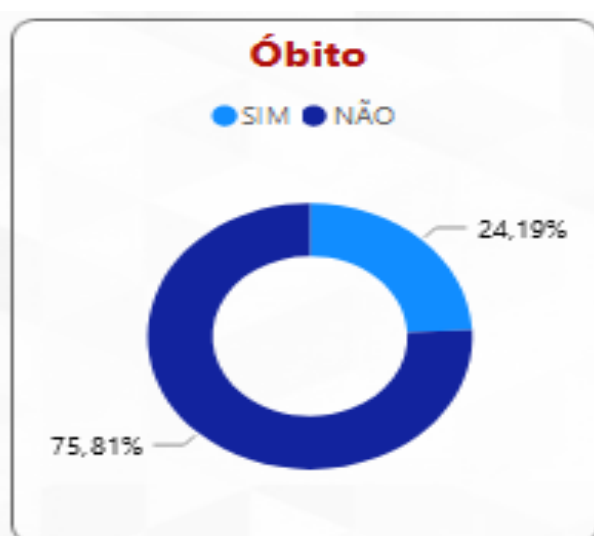
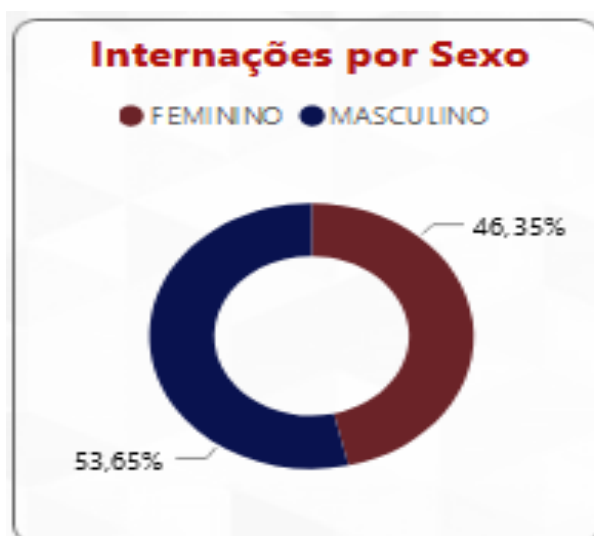
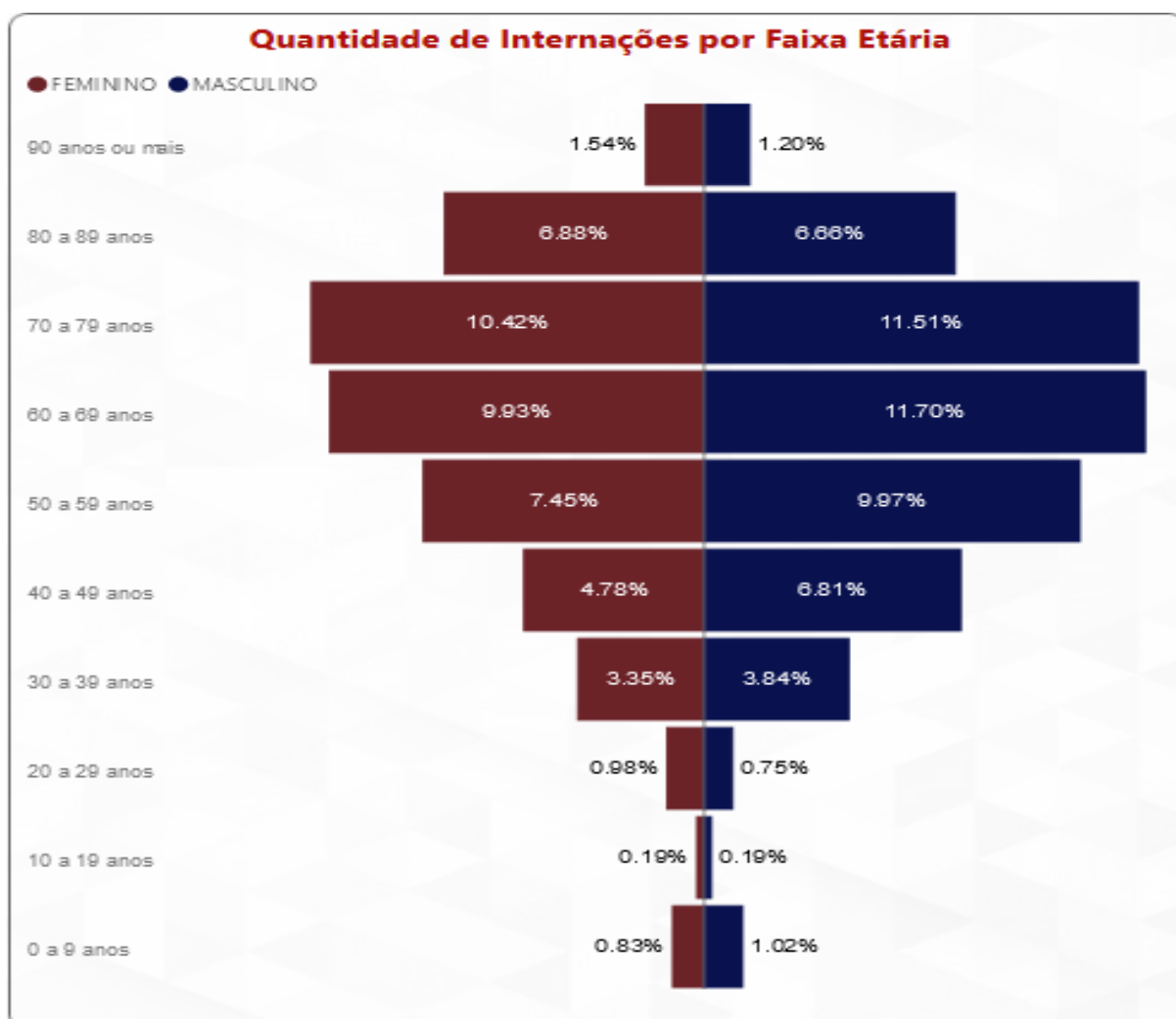

Fonte: Painel BI SES-MG, consulta em 04/05/2021

4.3 Evolução do Rt das solicitações de internação COVID na Macrorregião Centro Sul 26/3/2020 a 04/05/2021.

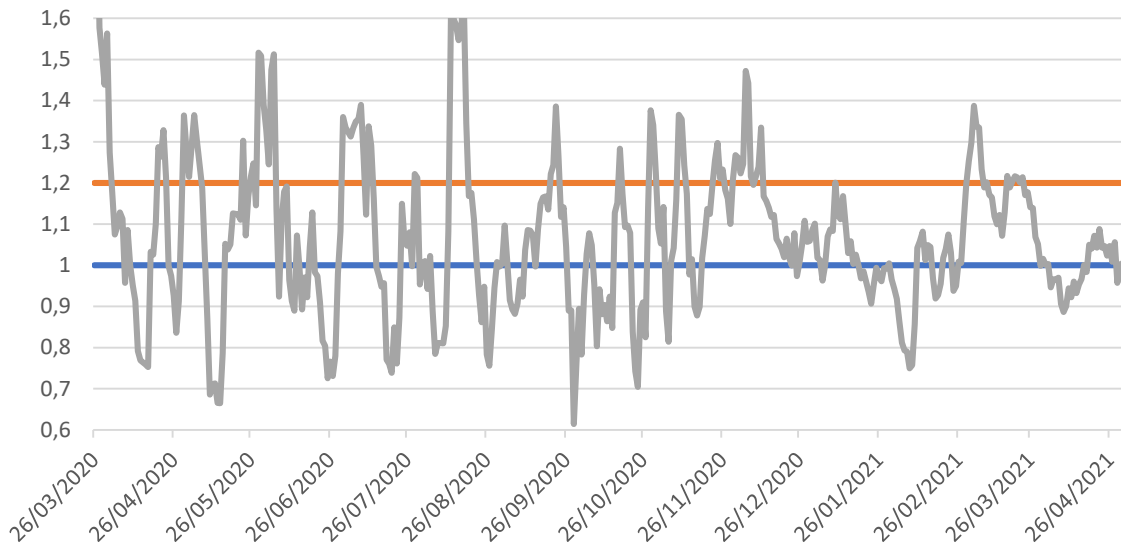

Fonte: SES-MG

5. SURTOS

5.1 Distribuição dos surtos de Síndrome Respiratória Aguda notificados e possivelmente associados ao Covid-19

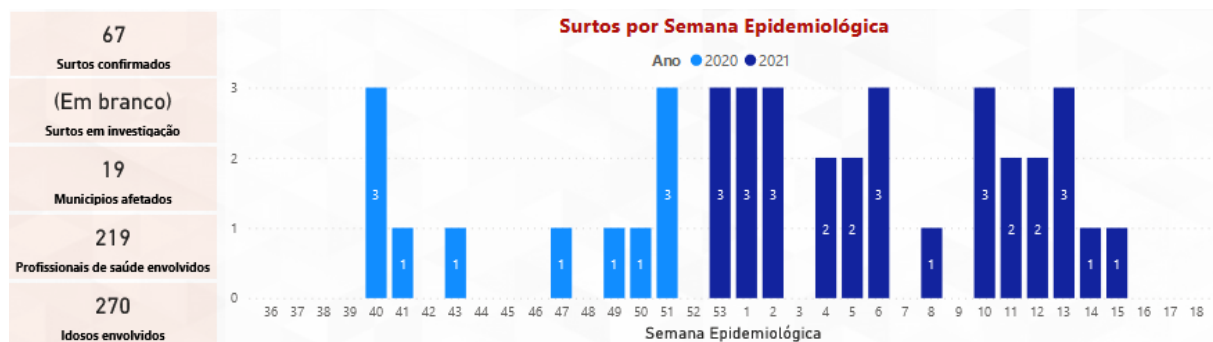

Tipo de Estabelecimento	Surtos	Casos Confirmados	Número de Expostos
SERVICO DE SAUDE	23	282	1.012
EMPRESA	21	267	642
ILPI	13	201	717
UNIDADE PRISIONAL	3	37	154
ESCOLA	2	244	1.304
SEGURANCA PUBLICA	2	18	204
APAC	1	20	210
NAO INFORMADO	1	4	20
SERVICOS PUBLICOS	1	3	15
Total	67	1.076	4.278

Fonte: SES-MG, consulta em 04/05/2021.

6. SINDROME RESPIRATÓRIA AGUDA GRAVE - SRAG

6.1 Casos notificados de SRAG em residentes por semana epidemiológica de 2020/2021 e microrregião de notificação.

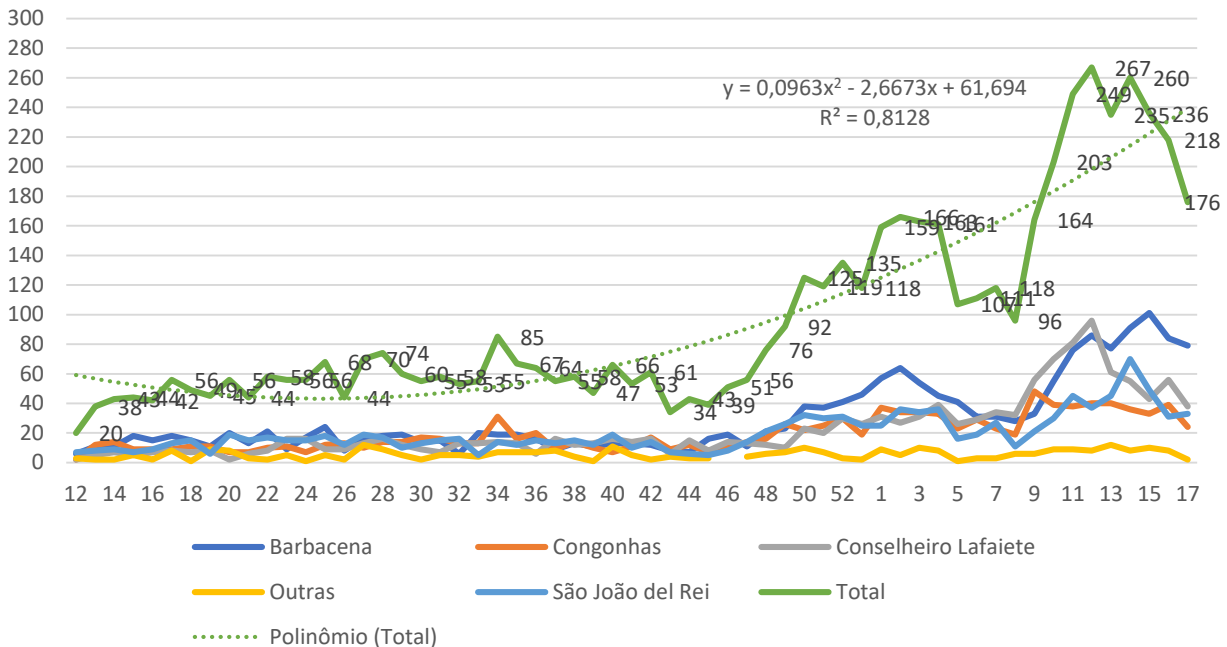

Fonte: SIVEP GRIPE. Consultado em 04/05/2021

Nota: Dados sujeitos à alteração.

6.2 Óbitos nos casos notificados de SRAG em residentes da macrorregião Centro Sul por semana epidemiológica e microrregião de notificação, 2020/2021.

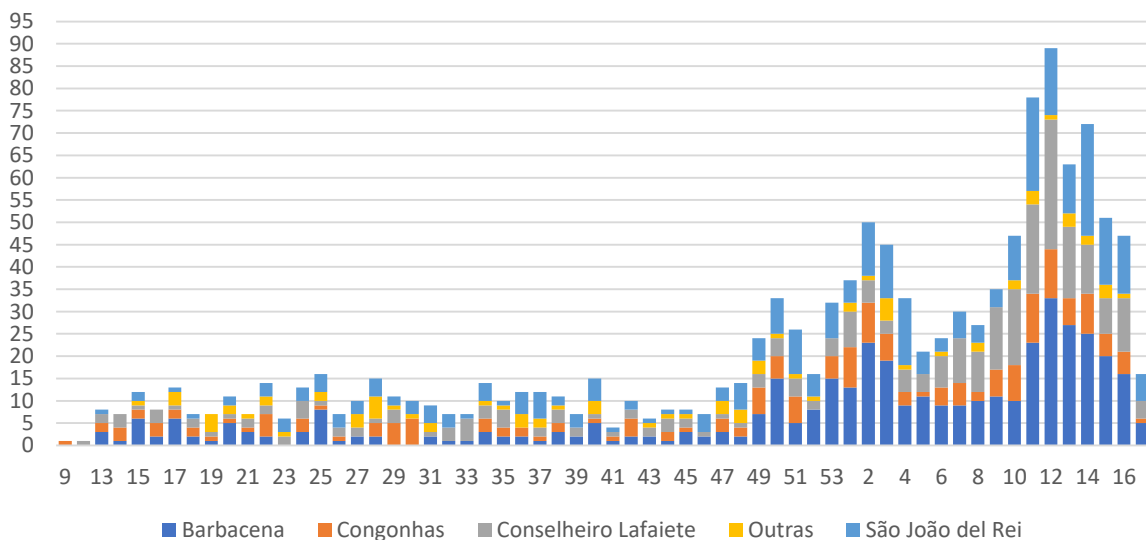

FONTE: SIVEP-Gripe 04/05/2021

Nota: Dados sujeitos à alteração.

7. RESULTADOS LABORATORIAIS - RT-PCR - MACRORREG. CENTRO SUL 2020/21

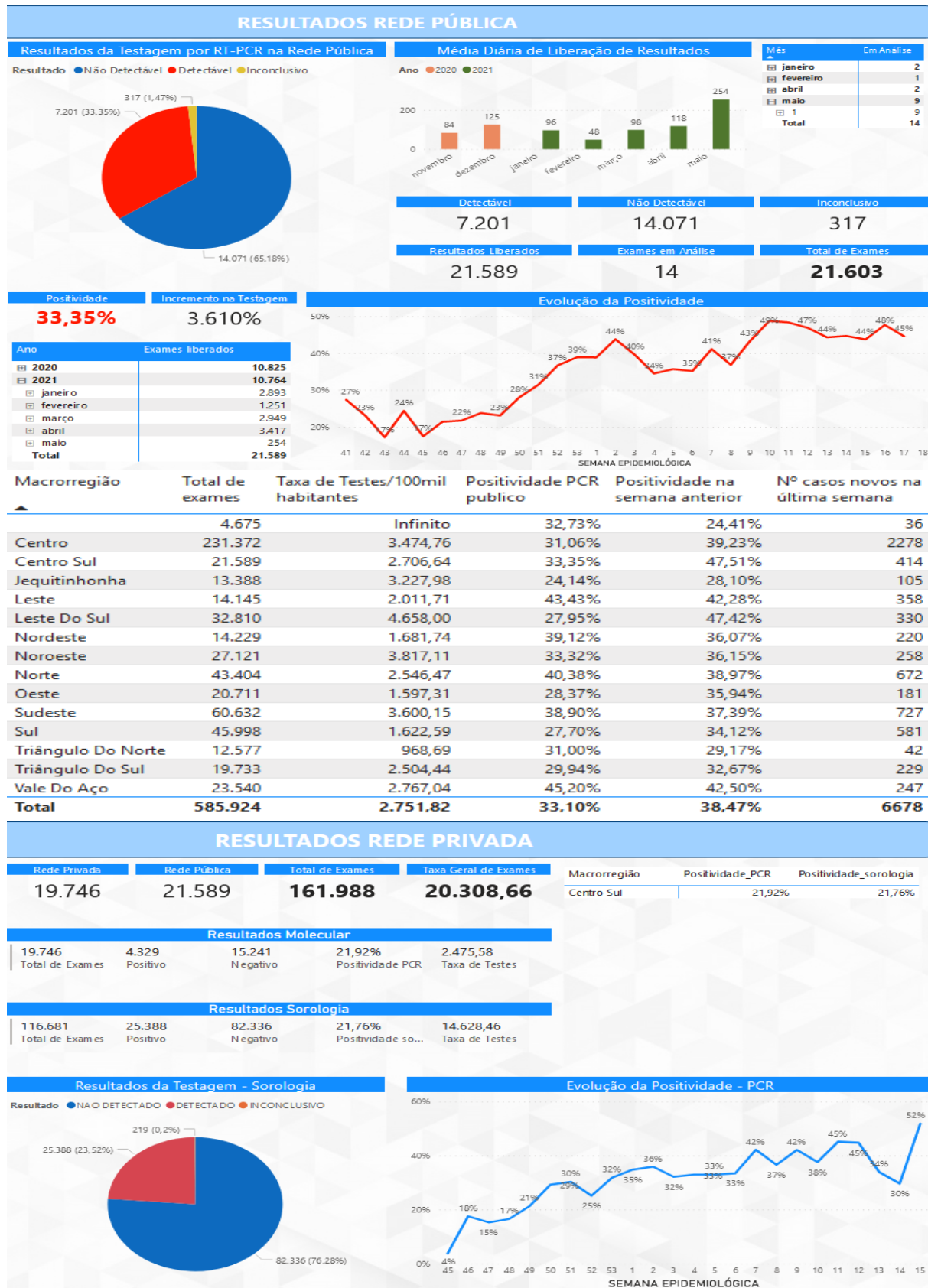

FONTE: SES MG 03/05/2021
Nota: Dados sujeitos à alteração.

8. SITUAÇÃO VACINAL MACRORREGIÃO CENTRO SUL-MG, 2021.

FONTE: SES MG 04/05/2021

Nota: Dados sujeitos à alteração