

# BOLETIM

# ESPECIAL

## Macrorregião

## Centro Sul

## SRS Barbacena

## GRS São João del Rei

### Número 18

**Governador do Estado de Minas Gerais**

Romeu Zema Neto

**Secretário de Estado de Saúde de Minas Gerais**

Fábio Baccheretti Vitor

**Secretário de Estado Adjunto**

André Luiz Moreira dos Anjos

**Chefia de Gabinete****Assessora de Comunicação Social****Subsecretaria de Políticas e Ações de Saúde**

Marcilio Dias Magalhães

**Subsecretaria de Regulação do Acesso a Serviços e Insumos de Saúde**

Juliana Ávila Teixeira

**Subsecretaria de Inovação e Logística em Saúde**

André de Andrade Ranieri

**Subsecretaria de Gestão Regional**

Darlan Venâncio Thomaz Pereira

**Subsecretaria de Vigilância em Saúde**

Janaina Passos de Paula

**Dirigentes da Regionais de Saúde**

Hérica Vieira Santos

Edwalda Maria Carvalho de Assumpção

**Equipe das Regionais de Saúde**

Fabíola Anklin Ribas, Angélica Atala Lombelo Campos, Márcio Heitor Stelmo da Silva, Flávio Raimundo Soares, Silvania de Roman Carvalho, Ana Cristina dos Santos, Elisiane Rodrigues dos Santos, Fernando José da Silva, Renato Soares dos Reis, Tatiana Resende Carvalho, Tatiana de Matos Corrêa Canêdo, Ângela Maria Goulart Baptista, Edna Lúcia Cardozo Martin, Jaqueline das Mercês Teixeira, Jefferson Rodrigo Silveira

## Apresentação

Este boletim tem como objetivo descrever os aspectos epidemiológicos e assistenciais relacionados aos casos de COVID-19 na macrorregião de saúde Centro Sul de Minas Gerais que compreende a Superintendência Regional de Saúde de Barbacena e Gerência Regional de Saúde de São João del Rei e orientar as ações de vigilância, prevenção e controle.

## 1. SITUAÇÃO DA COVID-19 NO MUNDO, BRASIL E MINAS GERAIS

### 1.1 Situação no Mundo: Total de casos e óbitos distribuídos por semana epidemiológica.

**158,651,638**

confirmed cases

**3,299,764**

deaths

Source: World Health Organization  
Data may be incomplete for the current day or week.

**Americas**

63,848,602

confirmed

**Europe**

53,010,891

confirmed

**South-East Asia**

26,289,943

confirmed

**Eastern Mediterranean**

9,500,567

confirmed

**Africa**

3,366,036

confirmed

**Western Pacific**

2,634,853

confirmed

Source: World Health Organization  
Data may be incomplete for the current day or week.

**Americas**

1,559,352

deaths

**Europe**

1,108,388

deaths

**South-East Asia**

317,623

deaths

**Eastern Mediterranean**

190,606

deaths

**Africa**

84,127

deaths

**Western Pacific**

39,655

deaths

Source: World Health Organization  
Data may be incomplete for the current day or week.

**United States of America**

32,396,273

confirmed cases



**India**

22,992,517

confirmed cases



**Brazil**

15,184,790

confirmed cases



**France**

5,688,435

confirmed cases



**Turkey**

5,044,936

confirmed cases



**Russian Federation**

4,888,727

confirmed cases



**The United Kingdom**

4,437,221

confirmed cases



**Italy**

4,116,287

confirmed cases



**Spain**

3,581,392

confirmed cases



**Germany**

3,533,376

confirmed cases



**Argentina**

3,147,740

confirmed cases

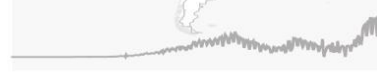

**Colombia**

3,002,758

confirmed cases



Fonte: <https://covid19.who.int/> consultado em 11/5/2021

1.2 Situação no Brasil: Casos confirmados, óbitos e SRAG segundo semana epidemiológica.

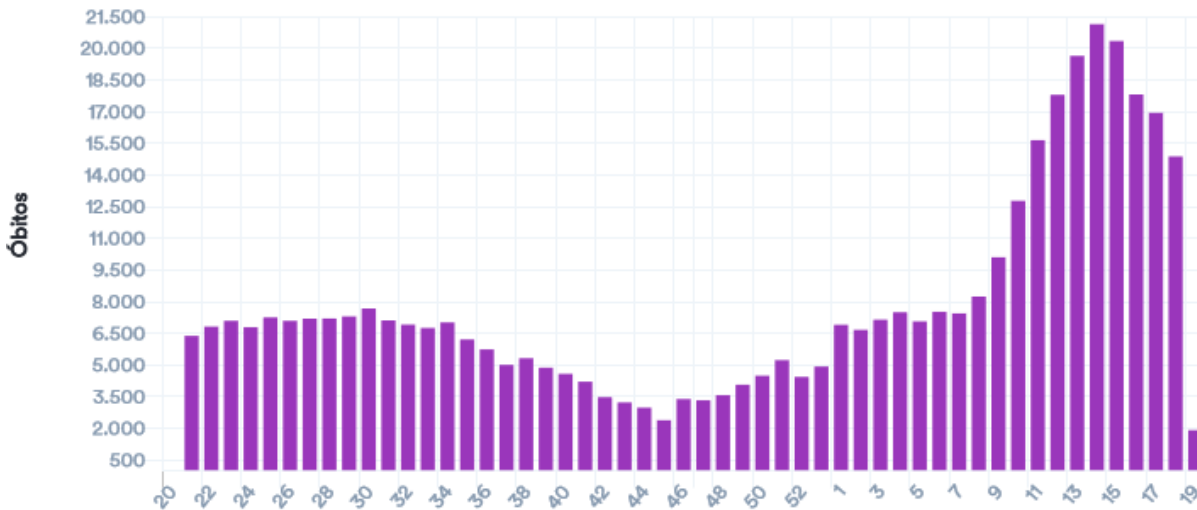
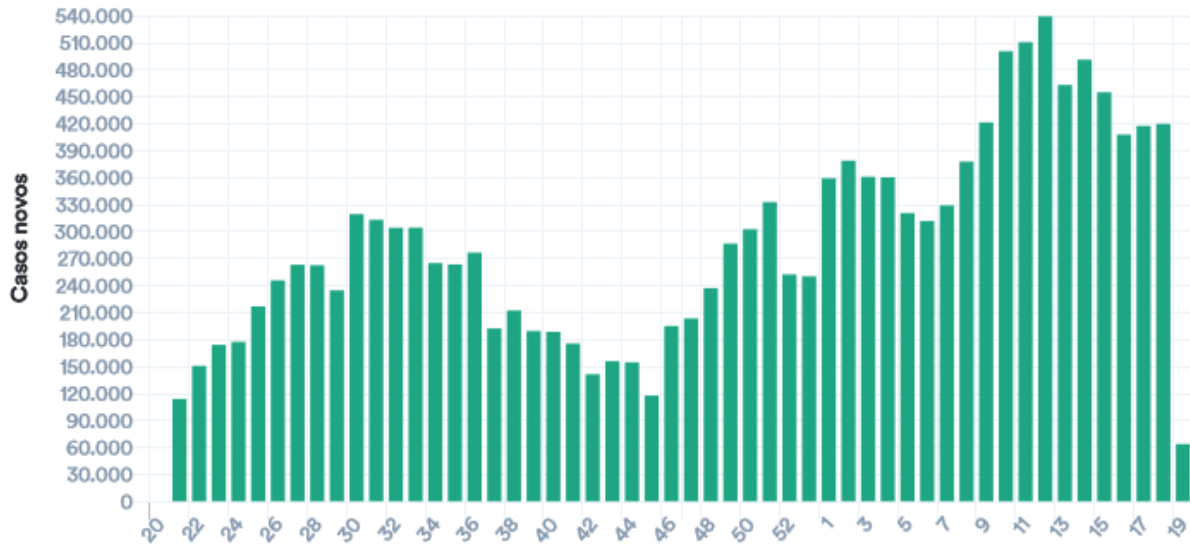

SRAG hospitalizado por semana epidemiológica de início dos sintomas

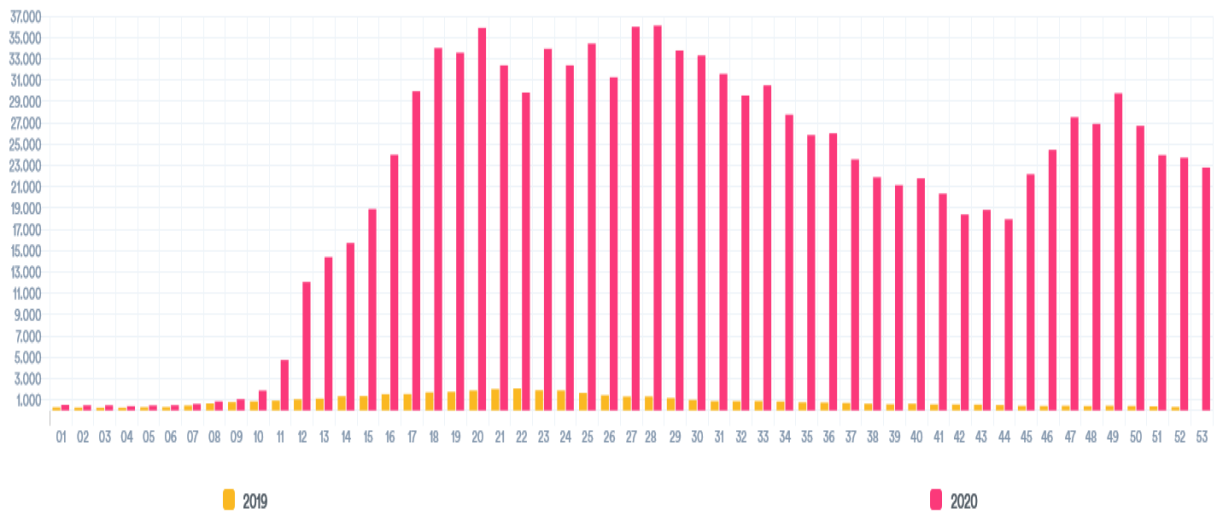

Fonte: <https://covid.saude.gov.br/atuizado-em-11/05/2021-14:00>

## 1.3 Situação Comparada Estados Brasileiros. Casos e óbitos por dia no Brasil.

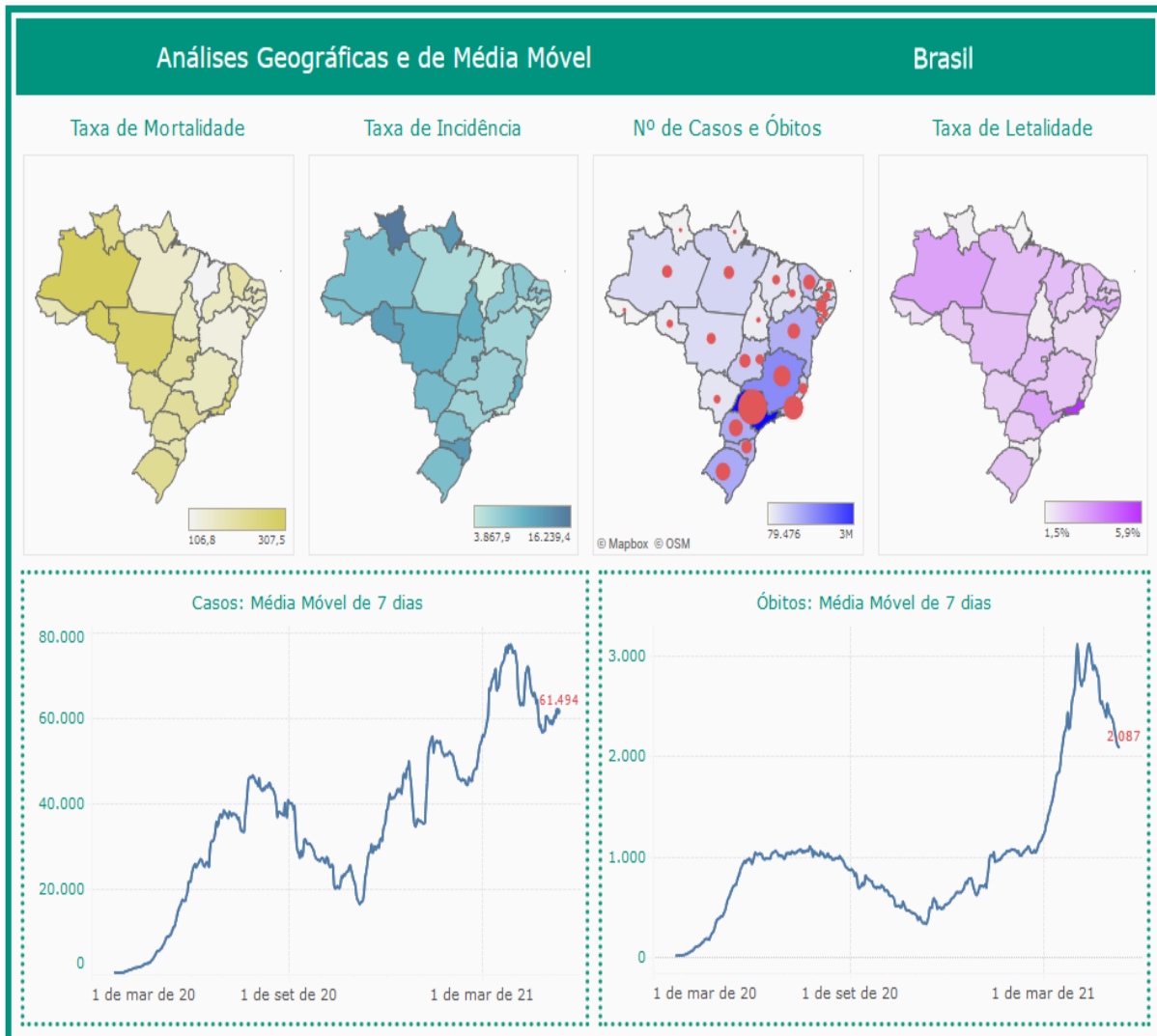

Fonte: <https://www.conass.org.br/painelconasscovid19/atualizado-em-11/05/2021> 14:00

Tabela - Indicadores COVID em diversas abrangências geográficas, 2020/2021.

Local	Casos	Óbitos	Letalidade	Incidência /100mil hab.	Mortalidade /100mil hab.
<b>Mundo</b>	158.651.638	3.299.764	2,08%	2.034,8	42,3
<b>Brasil</b>	15.209.990	423.229	2,78%	7.237,8	201,4
<b>Região Sudeste</b>	5.659.268	193.311	3,42%	6.404,0	218,7
<b>Minas Gerais</b>	1.416.845	36.062	2,55%	6.693,1	170,4
<b>M. Centro Sul</b>	44.607	981	2,20%	5.639,5	124,0

Fonte: OMS, MS, SES-MG, consulta em 11/05/2021 15:00

## 2. CENÁRIO DA MACRORREGIÃO

### 2.1 Distribuição dos casos e óbitos por COVID-19 por microrregião integrante.

**Distribuição de população, casos, óbitos, incidência, mortalidade e letalidade por COVID-19 na Macrorregião Centro Sul, 2020/2021.**

Microrregião / município	População	Casos	Óbitos	Incidência	Mortalidade	Letalidade
<b>Microrregião BARBACENA</b>	<b>238.637</b>	<b>9319</b>	<b>306</b>	<b>3905,1</b>	<b>128,2</b>	<b>3,28%</b>
ALFREDO VASCONCELOS	6.907	306	10	4430,3	144,8	3,27%
ALTO RIO DOCE	11.000	307	23	2790,9	209,1	7,49%
ANTONIO CARLOS	11.445	470	8	4106,6	69,9	1,70%
BARBACENA	137.313	5722	191	4167,1	139,1	3,34%
CAPELA NOVA	4.653	117	3	2514,5	64,5	2,56%
CARANDAI	25.501	1257	30	4929,2	117,6	2,39%
CIPOTANEA	6.787	313	15	4611,8	221,0	4,79%
DESTERRO DO MELO	2.901	95	1	3274,7	34,5	1,05%
IBERTIOGA	5.021	107	3	2131,0	59,7	2,80%
PAIVA	1.529	43	2	2812,3	130,8	4,65%
RESSAQUINHA	4.808	202	5	4201,3	104,0	2,48%
SANTA BARBARA DO TUGURIO	4.430	115	0	2595,9	0,0	0,00%
SANTA RITA DE IBITIPOCA	3.425	31	1	905,1	29,2	3,23%
SANTANA DO GARAMBEU	2.458	20	2	813,7	81,4	10,00%
SENHORA DOS REMEDIOS	10.459	214	12	2046,1	114,7	5,61%
<b>Microrregião CONGONHAS</b>	<b>125.453</b>	<b>10867</b>	<b>134</b>	<b>8662,2</b>	<b>106,8</b>	<b>1,23%</b>
CONGONHAS	54.762	6262	75	11434,9	137,0	1,20%
DESTERRO DE ENTRE RIOS	7.243	278	8	3838,2	110,5	2,88%
ENTRE RIOS DE MINAS	15.298	554	11	3621,4	71,9	1,99%
JECEABA	4.912	222	6	4519,5	122,1	2,70%
OURO BRANCO	39.500	3283	29	8311,4	73,4	0,88%
SAO BRAS DO SUACUI	3.738	268	5	7169,6	133,8	1,87%
<b>Microrregião CONSELHEIRO LAFAIETE</b>	<b>186.232</b>	<b>12095</b>	<b>255</b>	<b>6494,6</b>	<b>136,9</b>	<b>2,11%</b>
CARANAIBA	3.183	97	4	3047,4	125,7	4,12%
CASA GRANDE	2.257	57	3	2525,5	132,9	5,26%
CATAS ALTAS DA NORUEGA	3.641	69	4	1895,1	109,9	5,80%
CONSELHEIRO LAFAIETE	128.589	10544	189	8199,8	147,0	1,79%
CRISTIANO OTONI	5.150	351	11	6815,5	213,6	3,13%
ITAVERAVA	5.419	61	3	1125,7	55,4	4,92%
LAMIM	3.391	49	2	1445,0	59,0	4,08%
PIRANGA	17.626	325	22	1843,9	124,8	6,77%
QUELUZITO	1.939	82	4	4229,0	206,3	4,88%
RIO ESPERA	5.474	186	8	3397,9	146,1	4,30%
SANTANA DOS MONTES	3.777	92	0	2435,8	0,0	0,00%
SENHORA DE OLIVEIRA	5.786	182	5	3145,5	86,4	2,75%
<b>Microrregião SAO JOAO DEL REI</b>	<b>240.651</b>	<b>12326</b>	<b>286</b>	<b>5121,9</b>	<b>118,8</b>	<b>2,32%</b>
BARROSO	20.810	1218	25	5853,0	120,1	2,05%
BOM SUCESSO	17.603	563	5	3198,3	28,4	0,89%
CONCEICAO DA BARRA DE MINAS	3.954	124	2	3136,1	50,6	1,61%
CORONEL XAVIER CHAVES	3.434	201	4	5853,2	116,5	1,99%
DORES DE CAMPOS	10.153	958	27	9435,6	265,9	2,82%
IBITURUNA	2.989	185	1	6189,4	33,5	0,54%
LAGOA DOURADA	13.009	597	11	4589,1	84,6	1,84%
MADRE DE DEUS DE MINAS	5.098	328	4	6433,9	78,5	1,22%
NAZARENO	8.608	238	7	2764,9	81,3	2,94%
PIEADA DO RIO GRANDE	4.497	217	7	4825,4	155,7	3,23%
PRADOS	9.031	553	12	6123,4	132,9	2,17%
RESENDE COSTA	11.500	313	5	2721,7	43,5	1,60%
RITAPOLIS	4.604	170	9	3692,4	195,5	5,29%
SANTA CRUZ DE MINAS	8.604	519	13	6032,1	151,1	2,50%
SAO JOAO DEL REI	90.082	5343	129	5931,3	143,2	2,41%
SAO TIAGO	10.941	286	9	2614,0	82,3	3,15%
SAO VICENTE DE MINAS	7.753	141	4	1818,7	51,6	2,84%
TIRADENTES	7.981	372	12	4661,1	150,4	3,23%
<b>Macrorregião Centro sul</b>	<b>790.973</b>	<b>44607</b>	<b>981</b>	<b>5639,5</b>	<b>124,0</b>	<b>2,20%</b>

Fonte: SES-MG Painel, consulta em 11/05/2021.



Nº 18 Semana Epidemiológica 18

Data da atualização: 11/05/2021

## Distribuição dos casos de COVID-19 segundo mês e município na Macrorregião Centro Sul, 2020/2021.

Microrregião /município	Jul.	Ago.	Set.	Out.	Nov.	Dez.	Jan.	Fev.	Mar.	Abr.	Maio	Total
<b>Microrregião BARBACENA</b>	<b>242</b>	<b>265</b>	<b>287</b>	<b>200</b>	<b>296</b>	<b>1162</b>	<b>1756</b>	<b>857</b>	<b>1265</b>	<b>1865</b>	<b>645</b>	<b>9319</b>
ALFREDO VASCONCELOS	9	4	1	0	5	59	41	20	51	81	32	306
ALTO RIO DOCE	3	3	10	4	11	61	27	25	47	43	19	307
ANTONIO CARLOS	8	25	23	7	3	71	134	45	45	68	29	470
BARBACENA	160	167	229	164	228	727	1102	540	624	1085	345	5722
CAPELA NOVA	1	0	3	9	1	6	24	12	31	23	6	117
CARANDAI	44	40	15	10	15	94	224	145	256	267	111	1257
CIPOTANEA	8	2	1	0	6	9	34	56	140	25	22	313
DESTERRO DO MELO	2	4	1	0	0	16	32	2	7	23	6	95
IBERTIOGA	0	1	0	0	1	11	26	0	2	34	32	107
PAIVA	0	0	0	0	4	16	4	0	6	11	0	43
RESSAQUINHA	1	4	0	0	3	14	27	2	20	113	18	202
SANTA BARBARA DO TUGURIO	0	0	0	0	1	30	25	1	13	32	8	115
SANTA RITA DE IBITIOCA	1	0	0	0	1	13	5	0	5	4	2	31
SANTANA DO GARAMBEU	0	0	4	1	0	0	13	2	0	0	0	20
SENHORA DOS REMEDIOS	5	15	0	5	17	35	38	7	18	56	15	214
<b>Microrregião CONGONHAS</b>	<b>313</b>	<b>523</b>	<b>596</b>	<b>471</b>	<b>514</b>	<b>1077</b>	<b>2099</b>	<b>1112</b>	<b>1919</b>	<b>1602</b>	<b>481</b>	<b>10867</b>
CONGONHAS	164	355	487	331	292	706	1234	512	967	890	247	6262
DESTERRO DE ENTRE RIOS	21	17	2	4	0	23	114	16	35	0	43	278
ENTRE RIOS DE MINAS	14	13	22	4	19	34	93	89	86	127	49	554
JECEABA	6	8	6	4	4	2	42	20	45	48	30	222
OURO BRANCO	106	123	75	126	182	292	583	454	724	477	75	3283
SAO BRAS DO SUACUI	2	7	4	2	17	20	33	21	62	60	37	268
<b>Microrregião CONSELHEIRO LAFAIETE</b>	<b>237</b>	<b>245</b>	<b>289</b>	<b>404</b>	<b>547</b>	<b>995</b>	<b>1821</b>	<b>1361</b>	<b>3179</b>	<b>2258</b>	<b>570</b>	<b>12095</b>
CARANAIBA	3	1	0	0	1	0	10	8	56	11	4	97
CASA GRANDE	0	1	1	0	4	12	5	7	16	8	3	57
CATAS ALTAS DA NORUEGA	4	0	1	0	0	4	8	5	13	20	1	69
CONSELHEIRO LAFAIETE	218	205	247	357	530	904	1643	1214	2656	1964	491	10544
CRISTIANO OTONI	2	8	19	15	5	11	20	44	137	82	8	351
ITAVERAVA	2	4	1	0	0	14	15	7	5	10	0	61
LAMIM	1	4	0	0	0	3	11	7	16	6	0	49
PIRANGA	0	10	11	19	6	25	60	16	36	63	33	325
QUELUZITO	0	0	0	10	1	7	13	23	20	7	1	82
RIO ESPERA	7	5	7	2	0	0	7	12	92	41	10	186
SANTANA DOS MONTES	0	7	1	0	0	5	7	4	36	29	3	92
SENHORA DE OLIVEIRA	0	0	1	1	0	10	22	14	96	17	16	182
<b>Microrregião SÃO JOÃO DEL REI</b>	<b>439</b>	<b>257</b>	<b>421</b>	<b>219</b>	<b>386</b>	<b>1766</b>	<b>2033</b>	<b>754</b>	<b>1548</b>	<b>2979</b>	<b>1232</b>	<b>12326</b>
BARROSO	85	24	40	28	20	95	130	43	104	394	242	1218
BOM SUCESSO	14	8	9	4	21	34	73	52	93	183	66	563
CONCEICAO DA BARRA DE MINAS	6	12	34	0	2	12	34	10	2	7	3	124
CORONEL XAVIER CHAVES	2	2	3	2	5	70	20	12	26	6	45	201
DORES DE CAMPOS	5	9	68	3	7	233	177	15	48	313	79	958
IBITURUNA	1	0	0	0	4	2	9	0	126	29	13	185
LAGOA DOURADA	15	7	20	7	12	34	124	91	155	100	25	597
MADRE DE DEUS DE MINAS	41	6	1	1	1	28	72	22	8	78	68	328
NAZARENO	4	7	1	5	0	18	96	3	34	50	16	238
PIEIDADE DO RIO GRANDE	16	11	0	0	1	11	11	2	25	110	28	217
PRADOS	1	11	8	2	1	57	62	34	89	218	66	553
RESENDE COSTA	6	15	11	33	4	12	76	29	16	58	46	313
RITAPOLIS	7	0	1	0	6	8	66	28	15	26	13	170
SANTA CRUZ DE MINAS	26	15	8	8	0	111	65	28	41	170	31	519
SAO JOAO DEL REI	198	116	194	114	278	897	841	333	645	1142	380	5343
SAO TIAGO	3	1	13	5	1	29	66	29	44	73	17	286
SAO VICENTE DE MINAS	2	9	0	0	12	11	37	9	26	22	8	141
TIRADENTES	7	4	10	7	11	104	74	14	51	0	86	372
<b>Macrorregião Centro Sul</b>	<b>1231</b>	<b>1290</b>	<b>1593</b>	<b>1294</b>	<b>1743</b>	<b>5000</b>	<b>7709</b>	<b>4084</b>	<b>7911</b>	<b>8704</b>	<b>2928</b>	<b>44607</b>

Fonte: SES-MG Paineis, consulta em 11/05/2021. Valores negativos são correções de meses anteriores. Os valores totais incluem notificações desde março/2020.

Nº 18 Semana Epidemiológica 18

Data da atualização: 11/05/2021

## Incidência de casos de COVID-19 por 100.000 habitantes segundo mês e município na Macrorregião Centro Sul, 2020/2021

Microrregião /município	Jul.	Ago.	Set.	Out.	Nov.	Dez.	Jan.	Fev.	Mar.	Abr.	Maio	Total
<b>Microrregião BARBACENA</b>	101,4	111,0	120,3	83,8	124,0	486,9	735,8	359,1	530,1	781,5	270,3	3905,1
ALFREDO VASCONCELOS	130,3	57,9	14,5	0,0	72,4	854,2	593,6	289,6	738,4	1172,7	463,3	4430,3
ALTO RIO DOCE	27,3	27,3	90,9	36,4	100,0	554,5	245,5	227,3	427,3	390,9	172,7	2790,9
ANTONIO CARLOS	69,9	218,4	201,0	61,2	26,2	620,4	1170,8	393,2	393,2	594,1	253,4	4106,6
BARBACENA	116,5	121,6	166,8	119,4	166,0	529,4	802,5	393,3	454,4	790,2	251,3	4167,1
CAPELA NOVA	21,5	0,0	64,5	193,4	21,5	128,9	515,8	257,9	666,2	494,3	128,9	2514,5
CARANDAI	172,5	156,9	58,8	39,2	58,8	368,6	878,4	568,6	1003,9	1047,0	435,3	4929,2
CIPOTANEA	117,9	29,5	14,7	0,0	88,4	132,6	501,0	825,1	2062,8	368,4	324,1	4611,8
DESTERRO DO MELO	68,9	137,9	34,5	0,0	0,0	551,5	1103,1	68,9	241,3	792,8	206,8	3274,7
IBERTIOGA	0,0	19,9	0,0	0,0	19,9	219,1	517,8	0,0	39,8	677,2	637,3	2131,0
PAIVA	0,0	0,0	0,0	0,0	261,6	1046,4	261,6	0,0	392,4	719,4	0,0	2812,3
RESSAQUINHA	20,8	83,2	0,0	0,0	62,4	291,2	561,6	41,6	416,0	2350,2	374,4	4201,3
SANTA BARBARA DO TUGURIO	0,0	0,0	0,0	0,0	22,6	677,2	564,3	22,6	293,5	722,3	180,6	2595,9
SANTA RITA DE IBITIPOCA	29,2	0,0	0,0	0,0	29,2	379,6	146,0	0,0	146,0	116,8	58,4	905,1
SANTANA DO GARAMBEU	0,0	0,0	162,7	40,7	0,0	0,0	528,9	81,4	0,0	0,0	0,0	813,7
SENHORA DOS REMEDIOS	47,8	143,4	0,0	47,8	162,5	334,6	363,3	66,9	172,1	535,4	143,4	2046,1
<b>Microrregião CONGONHAS</b>	249,5	416,9	475,1	375,4	409,7	858,5	1673,1	886,4	1529,7	1277,0	383,4	8662,2
CONGONHAS	299,5	648,3	889,3	604,4	533,2	1289,2	2253,4	935,0	1765,8	1625,2	451,0	11435
DESTERRO DE ENTRE RIOS	289,9	234,7	27,6	55,2	0,0	317,5	1573,9	220,9	483,2	0,0	593,7	3838,2
ENTRE RIOS DE MINAS	91,5	85,0	143,8	26,1	124,2	222,3	607,9	581,8	562,2	830,2	320,3	3621,4
JECEABA	122,1	162,9	122,1	81,4	81,4	40,7	855,0	407,2	916,1	977,2	610,7	4519,5
OURO BRANCO	268,4	311,4	189,9	319,0	460,8	739,2	1475,9	1149,4	1832,9	1207,6	189,9	8311,4
SAO BRAS DO SUACUI	53,5	187,3	107,0	53,5	454,8	535,0	882,8	561,8	1658,6	1605,1	989,8	7169,6
<b>Microrregião CONSELHEIRO LAFAIETE</b>	127,3	131,6	155,2	216,9	293,7	534,3	977,8	730,8	1707,0	1212,5	306,1	6494,6
CARANAIBA	94,3	31,4	0,0	0,0	31,4	0,0	314,2	251,3	1759,3	345,6	125,7	3047,4
CASA GRANDE	0,0	44,3	44,3	0,0	177,2	531,7	221,5	310,1	708,9	354,5	132,9	2525,5
CATAS ALTAS DA NORUEGA	109,9	0,0	27,5	0,0	0,0	109,9	219,7	137,3	357,0	549,3	27,5	1895,1
CONSELHEIRO LAFAIETE	169,5	159,4	192,1	277,6	412,2	703,0	1277,7	944,1	2065,5	1527,3	381,8	8199,8
CRISTIANO OTONI	38,8	155,3	368,9	291,3	97,1	213,6	388,3	854,4	2660,2	1592,2	155,3	6815,5
ITAVERAVA	36,9	73,8	18,5	0,0	0,0	258,4	276,8	129,2	92,3	184,5	0,0	1125,7
LAMIM	29,5	118,0	0,0	0,0	0,0	88,5	324,4	206,4	471,8	176,9	0,0	1445,0
PIRANGA	0,0	56,7	62,4	107,8	34,0	141,8	340,4	90,8	204,2	357,4	187,2	1843,9
QUELUZITO	0,0	0,0	0,0	515,7	51,6	361,0	670,4	1186,2	1031,5	361,0	51,6	4229,0
RIO ESPERA	127,9	91,3	127,9	36,5	0,0	0,0	127,9	219,2	1680,7	749,0	182,7	3397,9
SANTANA DOS MONTES	0,0	185,3	26,5	0,0	0,0	132,4	185,3	105,9	953,1	767,8	79,4	2435,8
SENHORA DE OLIVEIRA	0,0	0,0	17,3	17,3	0,0	172,8	380,2	242,0	1659,2	293,8	276,5	3145,5
<b>Microrregião SÃO JOÃO DEL REI</b>	182,4	106,8	174,9	91,0	160,4	733,8	844,8	313,3	643,3	1237,9	511,9	5121,9
BARROSO	408,5	115,3	192,2	134,6	96,1	456,5	624,7	206,6	499,8	1893,3	1162,9	5853,0
BOM SUCESSO	79,5	45,4	51,1	22,7	119,3	193,1	414,7	295,4	528,3	1039,6	374,9	3198,3
CONCEICAO DA BARRA DE MINAS	151,7	303,5	859,9	0,0	50,6	303,5	859,9	252,9	50,6	177,0	75,9	3136,1
CORONEL XAVIER CHAVES	58,2	58,2	87,4	58,2	145,6	2038,4	582,4	349,4	757,1	174,7	1310,4	5853,2
DORES DE CAMPOS	49,2	88,6	669,8	29,5	68,9	2294,9	1743,3	147,7	472,8	3082,8	778,1	9435,6
IBITURUNA	33,5	0,0	0,0	0,0	133,8	66,9	301,1	0,0	4215,5	970,2	434,9	6189,4
LAGOA DOURADA	115,3	53,8	153,7	53,8	92,2	261,4	953,2	699,5	1191,5	768,7	192,2	4589,1
MADRE DE DEUS DE MINAS	804,2	117,7	19,6	19,6	19,6	549,2	1412,3	431,5	156,9	1530,0	1333,9	6433,9
NAZARENO	46,5	81,3	11,6	58,1	0,0	209,1	1115,2	34,9	395,0	580,9	185,9	2764,9
PIEDADE DO RIO GRANDE	355,8	244,6	0,0	0,0	22,2	244,6	244,6	44,5	555,9	2446,1	622,6	4825,4
PRADOS	11,1	121,8	88,6	22,1	11,1	631,2	686,5	376,5	985,5	2413,9	730,8	6123,4
RESENDE COSTA	52,2	130,4	95,7	287,0	34,8	104,3	660,9	252,2	139,1	504,3	400,0	2721,7
RITAPOLIS	152,0	0,0	21,7	0,0	130,3	173,8	1433,5	608,2	325,8	564,7	282,4	3692,4
SANTA CRUZ DE MINAS	302,2	174,3	93,0	93,0	0,0	1290,1	755,5	325,4	476,5	1975,8	360,3	6032,1
SAO JOAO DEL REI	219,8	128,8	215,4	126,6	308,6	995,8	933,6	369,7	716,0	1267,7	421,8	5931,3
SAO TIAGO	27,4	9,1	118,8	45,7	9,1	265,1	603,2	265,1	402,2	667,2	155,4	2614,0
SAO VICENTE DE MINAS	25,8	116,1	0,0	0,0	154,8	141,9	477,2	116,1	335,4	283,8	103,2	1818,7
TIRADENTES	87,7	50,1	125,3	87,7	137,8	1303,1	927,2	175,4	639,0	0,0	1077,6	4661,1
<b>Macrorregião Centro Sul</b>	155,6	163,1	201,4	163,6	220,4	632,1	974,6	516,3	1000,2	1100,4	370,2	5639,5

Fonte: SES-MG Painel, consulta em 11/05/2021. Valores negativos são correções de meses anteriores. Os valores totais incluem notificações desde março/2020.



Nº 18 Semana Epidemiológica 18

Data da atualização: 11/05/2021

**Distribuição dos casos de COVID-19 segundo semana epidemiológica e município na Macrorregião Centro Sul, 2021.**

Microrregião /município	6	7	8	9	10	11	12	13	14	15	16	17	18
<b>Microrregião BARBACENA</b>	<b>296</b>	<b>137</b>	<b>161</b>	<b>250</b>	<b>303</b>	<b>291</b>	<b>332</b>	<b>382</b>	<b>439</b>	<b>362</b>	<b>566</b>	<b>313</b>	<b>551</b>
ALFREDO VASCONCELOS	5	1	0	3	2	17	12	17	30	15	24	14	20
ALTO RIO DOCE	9	3	9	19	8	14	7	15	11	4	6	7	17
ANTONIO CARLOS	14	5	11	11	5	9	2	19	7	24	21	15	15
BARBACENA	216	97	46	138	199	108	206	177	297	169	361	126	345
CAPELA NOVA	3	0	8	5	4	16	6	0	9	1	1	14	4
CARANDAI	43	9	56	26	33	75	59	109	37	80	78	46	70
CIPOTANEA	4	17	27	40	43	39	17	11	7	3	5	7	16
DESTERRO DO MELO	0	0	2	0	0	0	4	2	2	9	7	6	6
IBERTIOGA	0	0	0	0	0	0	2	1	3	6	9	16	19
PAIVA	0	0	0	2	0	4	0	0	0	0	6	5	0
RESSAQUINHA	0	1	1	3	3	5	3	12	12	39	29	28	16
SANTA BARBARA DO TUGURIO	0	0	1	3	2	3	5	10	8	4	4	6	8
SANTA RITA DE IBITIPOCA	0	0	0	0	0	0	1	4	0	0	2	2	2
SANTANA DO GARAMBEU	0	2	0	0	0	0	0	0	0	0	0	0	0
SENHORA DOS REMEDIOS	2	2	0	0	4	1	8	5	16	8	13	21	13
<b>Microrregião CONGONHAS</b>	<b>318</b>	<b>236</b>	<b>288</b>	<b>338</b>	<b>356</b>	<b>362</b>	<b>638</b>	<b>397</b>	<b>570</b>	<b>341</b>	<b>270</b>	<b>350</b>	<b>253</b>
CONGONHAS	139	111	120	136	200	236	267	242	259	202	164	198	88
DESTERRO DE ENTRE RIOS	6	1	2	10	11	12	2	0	0	0	0	0	42
ENTRE RIOS DE MINAS	37	18	22	8	12	28	16	34	34	23	28	36	22
JECEABA	4	6	5	8	9	8	13	14	10	9	13	13	21
OURO BRANCO	127	92	135	174	113	64	313	89	252	102	55	79	52
SAO BRAS DO SUACUI	5	8	4	2	11	14	27	18	15	5	10	24	28
<b>Microrregião CONSELHEIRO LAFAIETE</b>	<b>331</b>	<b>349</b>	<b>377</b>	<b>418</b>	<b>581</b>	<b>824</b>	<b>920</b>	<b>884</b>	<b>680</b>	<b>529</b>	<b>350</b>	<b>383</b>	<b>291</b>
CARANAIBA	1	0	5	7	15	13	12	12	2	1	2	6	2
CASA GRANDE	0	0	6	3	3	7	3	2	1	3	1	4	0
CATAS ALTAS DA NORUEGA	1	2	0	1	1	6	5	0	5	2	8	5	1
CONSELHEIRO LAFAIETE	275	325	338	368	514	618	803	761	584	460	298	333	249
CRISTIANO OTONI	13	11	11	5	36	46	11	60	36	5	7	14	8
ITAVERAVA	1	4	1	0	0	2	2	1	3	2	5	0	0
LAMIM	6	0	0	0	0	2	6	7	6	1	0	0	0
PIRANGA	5	1	5	2	2	13	12	17	8	15	25	8	17
QUELUZITO	20	0	3	5	2	1	12	1	2	0	1	3	1
RIO ESPERA	6	5	1	5	0	71	5	11	-5	26	14	6	10
SANTANA DOS MONTES	0	0	1	0	0	20	16	0	13	14	1	1	3
SENHORA DE OLIVEIRA	3	1	6	22	8	25	33	12	25	0	-12	3	0
<b>Microrregião SÃO JOÃO DEL REI</b>	<b>197</b>	<b>163</b>	<b>169</b>	<b>163</b>	<b>262</b>	<b>392</b>	<b>486</b>	<b>563</b>	<b>521</b>	<b>576</b>	<b>907</b>	<b>845</b>	<b>793</b>
BARROSO	9	11	8	9	7	28	42	45	36	94	103	174	134
BOM SUCESSO	12	12	8	8	21	18	13	51	48	0	88	40	32
CONCEICAO DA BARRA DE MINAS	2	2	2	1	1	0	0	1	2	2	1	1	2
CORONEL XAVIER CHAVES	0	8	2	2	3	12	5	11	0	0	0	0	41
DORES DE CAMPOS	11	0	1	0	0	9	27	12	0	0	217	119	37
IBITURUNA	0	0	0	1	26	50	25	26	12	6	6	3	9
LAGOA DOURADA	32	13	27	38	35	18	58	37	18	13	9	34	23
MADRE DE DEUS DE MINAS	4	9	3	1	4	2	0	6	3	21	36	31	48
NAZARENO	1	0	0	1	3	6	13	13	21	16	9	6	5
PIEDADE DO RIO GRANDE	1	0	0	0	3	12	5	7	5	30	58	23	17
PRADOS	8	2	15	6	8	11	49	37	53	35	74	50	34
RESENDE COSTA	7	3	4	1	1	7	1	8	5	24	12	19	34
RITAPOLIS	8	8	3	2	1	4	5	7	2	3	5	12	7
SANTA CRUZ DE MINAS	8	2	8	4	2	5	17	24	40	65	27	27	29
SAO JOAO DEL REI	73	88	74	78	126	147	203	263	251	248	247	281	231
SAO TIAGO	14	3	8	1	13	15	14	12	22	16	12	13	16
SAO VICENTE DE MINAS	2	1	2	9	5	8	2	3	3	3	3	12	8
TIRADENTES	5	1	4	1	3	40	7	0	0	0	0	0	86
<b>Macrorregião Centro Sul</b>	<b>1142</b>	<b>885</b>	<b>995</b>	<b>1169</b>	<b>1502</b>	<b>1869</b>	<b>2376</b>	<b>2226</b>	<b>2210</b>	<b>1808</b>	<b>2093</b>	<b>1891</b>	<b>1888</b>

Fonte: SES-MG Painel, consulta em 11/05/2021 Nota: Valores negativos são correções de semanas anteriores.

Nº 18 Semana Epidemiológica 18

Data da atualização: 11/05/2021

Incidência dos casos de COVID-19 segundo semana epidemiológica e município na Macrorregião Centro Sul, 2021.													
Microrregião /município	6	7	8	9	10	11	12	13	14	15	16	17	18
<b>Microrregião BARBACENA</b>	124,0	57,4	67,5	104,8	127,0	121,9	139,1	160,1	184,0	151,7	237,2	131,2	230,9
ALFREDO VASCONCELOS	72,4	14,5	0,0	43,4	29,0	246,1	173,7	246,1	434,3	217,2	347,5	202,7	289,6
ALTO RIO DOCE	81,8	27,3	81,8	172,7	72,7	127,3	63,6	136,4	100,0	36,4	54,5	63,6	154,5
ANTONIO CARLOS	122,3	43,7	96,1	96,1	43,7	78,6	17,5	166,0	61,2	209,7	183,5	131,1	131,1
BARBACENA	157,3	70,6	33,5	100,5	144,9	78,7	150,0	128,9	216,3	123,1	262,9	91,8	251,3
CAPELA NOVA	64,5	0,0	171,9	107,5	86,0	343,9	128,9	0,0	193,4	21,5	21,5	300,9	86,0
CARANDAI	168,6	35,3	219,6	102,0	129,4	294,1	231,4	427,4	145,1	313,7	305,9	180,4	274,5
CIPOTANEA	58,9	250,5	397,8	589,4	633,6	574,6	250,5	162,1	103,1	44,2	73,7	103,1	235,7
DESTERRO DO MELO	0,0	0,0	68,9	0,0	0,0	0,0	137,9	68,9	68,9	310,2	241,3	206,8	206,8
IBERTIOGA	0,0	0,0	0,0	0,0	0,0	0,0	39,8	19,9	59,7	119,5	179,2	318,7	378,4
PAIVA	0,0	0,0	0,0	130,8	0,0	261,6	0,0	0,0	0,0	0,0	392,4	327,0	0,0
RESSAQUINHA	0,0	20,8	20,8	62,4	62,4	104,0	62,4	249,6	249,6	811,1	603,2	582,4	332,8
SANTA BARBARA DO TUGURIO	0,0	0,0	22,6	67,7	45,1	67,7	112,9	225,7	180,6	90,3	90,3	135,4	180,6
SANTA RITA DE IBITIPOCA	0,0	0,0	0,0	0,0	0,0	0,0	29,2	116,8	0,0	0,0	58,4	58,4	58,4
SANTANA DO GARAMBEU	0,0	81,4	0,0	0,0	0,0	0,0	0,0	0,0	0,0	0,0	0,0	0,0	0,0
SENHORA DOS REMEDIOS	19,1	19,1	0,0	0,0	38,2	9,6	76,5	47,8	153,0	76,5	124,3	200,8	124,3
<b>Microrregião CONGONHAS</b>	253,5	188,1	229,6	269,4	283,8	288,6	508,6	316,5	454,4	271,8	215,2	279,0	201,7
CONGONHAS	253,8	202,7	219,1	248,3	365,2	431,0	487,6	441,9	473,0	368,9	299,5	361,6	160,7
DESTERRO DE ENTRE RIOS	82,8	13,8	27,6	138,1	151,9	165,7	27,6	0,0	0,0	0,0	0,0	0,0	579,9
ENTRE RIOS DE MINAS	241,9	117,7	143,8	52,3	78,4	183,0	104,6	222,3	222,3	150,3	183,0	235,3	143,8
JECEABA	81,4	122,1	101,8	162,9	183,2	162,9	264,7	285,0	203,6	183,2	264,7	264,7	427,5
OURO BRANCO	321,5	232,9	341,8	440,5	286,1	162,0	792,4	225,3	638,0	258,2	139,2	200,0	131,6
SAO BRAS DO SUACUI	133,8	214,0	107,0	53,5	294,3	374,5	722,3	481,5	401,3	133,8	267,5	642,1	749,1
<b>Microrregião CONSELHEIRO LAFAIETE</b>	177,7	187,4	202,4	224,5	312,0	442,5	494,0	474,7	365,1	284,1	187,9	205,7	156,3
CARANAIBA	31,4	0,0	157,1	219,9	471,3	408,4	377,0	377,0	62,8	31,4	62,8	188,5	62,8
CASA GRANDE	0,0	0,0	265,8	132,9	132,9	310,1	132,9	88,6	44,3	132,9	44,3	177,2	0,0
CATAS ALTAS DA NORUEGA	27,5	54,9	0,0	27,5	27,5	164,8	137,3	0,0	137,3	54,9	219,7	137,3	27,5
CONSELHEIRO LAFAIETE	213,9	252,7	262,9	286,2	399,7	480,6	624,5	591,8	454,2	357,7	231,7	259,0	193,6
CRISTIANO OTONI	252,4	213,6	213,6	97,1	699,0	893,2	213,6	1165	699,0	97,1	135,9	271,8	155,3
ITAVERAVA	18,5	73,8	18,5	0,0	0,0	36,9	36,9	18,5	55,4	36,9	92,3	0,0	0,0
LAMIM	176,9	0,0	0,0	0,0	0,0	59,0	176,9	206,4	176,9	29,5	0,0	0,0	0,0
PIRANGA	28,4	5,7	28,4	11,3	11,3	73,8	68,1	96,4	45,4	85,1	141,8	45,4	96,4
QUELUZITO	1032	0,0	154,7	257,9	103,1	51,6	618,9	51,6	103,1	0,0	51,6	154,7	51,6
RIO ESPERA	109,6	91,3	18,3	91,3	0,0	1297	91,3	200,9	-91,3	475,0	255,8	109,6	182,7
SANTANA DOS MONTES	0,0	0,0	26,5	0,0	0,0	529,5	423,6	0,0	344,2	370,7	26,5	26,5	79,4
SENHORA DE OLIVEIRA	51,8	17,3	103,7	380,2	138,3	432,1	570,3	207,4	432,1	0,0	-207	51,8	0,0
<b>Microrregião SÃO JOÃO DEL REI</b>	81,9	67,7	70,2	67,7	108,9	162,9	202,0	233,9	216,5	239,4	376,9	351,1	329,5
BARROSO	43,2	52,9	38,4	43,2	33,6	134,6	201,8	216,2	173,0	451,7	495,0	836,1	643,9
BOM SUCESSO	68,2	68,2	45,4	45,4	119,3	102,3	73,9	289,7	272,7	0,0	499,9	227,2	181,8
CONCEICAO DA BARRA DE MINAS	50,6	50,6	50,6	25,3	25,3	0,0	0,0	25,3	50,6	50,6	25,3	25,3	50,6
CORONEL XAVIER CHAVES	0,0	233,0	58,2	58,2	87,4	349,4	145,6	320,3	0,0	0,0	0,0	0,0	1194
DORES DE CAMPOS	108,3	0,0	9,8	0,0	0,0	88,6	265,9	118,2	0,0	0,0	2137	1172	364,4
IBITURUNA	0,0	0,0	0,0	33,5	869,9	1673	836,4	869,9	401,5	200,7	200,7	100,4	301,1
LAGOA DOURADA	246,0	99,9	207,5	292,1	269,0	138,4	445,8	284,4	138,4	99,9	69,2	261,4	176,8
MADRE DE DEUS DE MINAS	78,5	176,5	58,8	19,6	78,5	39,2	0,0	117,7	58,8	411,9	706,2	608,1	941,5
NAZARENO	11,6	0,0	0,0	11,6	34,9	69,7	151,0	151,0	244,0	185,9	104,6	69,7	58,1
PIEDADE DO RIO GRANDE	22,2	0,0	0,0	0,0	66,7	266,8	111,2	155,7	111,2	667,1	1290	511,5	378,0
PRADOS	88,6	22,1	166,1	66,4	88,6	121,8	542,6	409,7	586,9	387,6	819,4	553,6	376,5
RESENDE COSTA	60,9	26,1	34,8	8,7	8,7	60,9	8,7	69,6	43,5	208,7	104,3	165,2	295,7
RITAPOLIS	173,8	173,8	65,2	43,4	21,7	86,9	108,6	152,0	43,4	65,2	108,6	260,6	152,0
SANTA CRUZ DE MINAS	93,0	23,2	93,0	46,5	23,2	58,1	197,6	278,9	464,9	755,5	313,8	313,8	337,1
SAO JOAO DEL REI	81,0	97,7	82,1	86,6	139,9	163,2	225,4	292,0	278,6	275,3	274,2	311,9	256,4
SAO TIAGO	128,0	27,4	73,1	9,1	118,8	137,1	128,0	109,7	201,1	146,2	109,7	118,8	146,2
SAO VICENTE DE MINAS	25,8	12,9	25,8	116,1	64,5	103,2	25,8	38,7	38,7	38,7	38,7	154,8	103,2
TIRADENTES	62,6	12,5	50,1	12,5	37,6	501,2	87,7	0,0	0,0	0,0	0,0	0,0	1078
<b>Macrorregião Centro Sul</b>	144,4	111,9	125,8	147,8	189,9	236,3	300,4	281,4	279,4	228,6	264,6	239,1	238,7

Fonte: SES-MG Painel, consulta em 11/05/2021. Nota: Valores negativos são correções de semanas anteriores.

Nº 18 Semana Epidemiológica 18

Data da atualização: 11/05/2021

## Distribuição dos óbitos por COVID-19 segundo mês e município na Macrorregião Centro Sul, 2020/2021.

Microrregião /município	Jul.	Ago.	Set.	Out.	Nov.	Dez.	Jan.	Fev.	Mar.	Abr.	Maio	Total
<b>Microrregião BARBACENA</b>	<b>1</b>	<b>3</b>	<b>8</b>	<b>5</b>	<b>6</b>	<b>17</b>	<b>55</b>	<b>34</b>	<b>42</b>	<b>99</b>	<b>25</b>	<b>306</b>
ALFREDO VASCONCELOS	0	0	0	0	0	1	2	1	0	5	0	10
ALTO RIO DOCE	0	0	1	0	0	5	5	3	5	3	0	23
ANTONIO CARLOS	0	0	2	0	0	0	2	2	0	2	0	8
BARBACENA	2	3	5	4	4	8	33	20	23	65	19	191
CAPELA NOVA	0	0	0	1	0	0	1	0	0	1	0	3
CARANDAI	0	0	0	0	0	1	2	3	8	11	2	30
CIPOTANEA	-1	0	0	0	1	0	3	5	4	2	0	15
DESTERRO DO MELO	0	0	0	0	0	0	0	0	0	1	0	1
IBERTIOGA	0	0	0	0	0	0	1	0	0	1	1	3
PAIVA	0	0	0	0	0	0	2	0	0	0	0	2
RESSAQUINHA	0	0	0	0	0	0	0	0	1	3	1	5
SANTA BARBARA DO TUGURIO	0	0	0	0	0	0	0	0	0	0	0	0
SANTA RITA DE IBITIPOCA	0	0	0	0	0	0	0	0	0	1	0	1
SANTANA DO GARAMBEU	0	0	0	0	0	0	2	0	0	0	0	2
SENHORA DOS REMEDIOS	0	0	0	0	1	2	2	0	1	4	2	12
<b>Microrregião CONGONHAS</b>	<b>8</b>	<b>4</b>	<b>8</b>	<b>4</b>	<b>2</b>	<b>4</b>	<b>23</b>	<b>12</b>	<b>18</b>	<b>38</b>	<b>12</b>	<b>134</b>
CONGONHAS	3	3	5	3	2	3	10	4	11	23	7	75
DESTERRO DE ENTRE RIOS	0	0	1	0	0	0	3	1	0	2	1	8
ENTRE RIOS DE MINAS	0	0	1	1	0	0	3	0	1	6	-1	11
JECEABA	2	0	0	0	0	0	0	0	1	1	2	6
OURO BRANCO	3	1	1	0	0	1	7	6	5	3	2	29
SAO BRAS DO SUACUI	0	0	0	0	0	0	0	1	0	3	1	5
<b>Microrregião CONSELHEIRO LAFAIETE</b>	<b>5</b>	<b>4</b>	<b>8</b>	<b>5</b>	<b>9</b>	<b>9</b>	<b>20</b>	<b>25</b>	<b>65</b>	<b>86</b>	<b>13</b>	<b>255</b>
CARANAIABA	1	0	0	0	0	0	1	0	2	0	0	4
CASA GRANDE	0	0	1	0	0	0	0	0	0	2	0	3
CATAS ALTAS DA NORUEGA	0	0	0	0	0	0	1	1	0	1	1	4
CONSELHEIRO LAFAIETE	1	2	6	3	7	6	12	19	53	69	10	189
CRISTIANO OTONI	0	1	0	0	0	0	1	1	2	6	0	11
ITAVERAVA	0	0	0	0	0	0	2	0	1	0	0	3
LAMIM	0	0	0	0	0	0	0	0	1	1	0	2
PIRANGA	3	1	0	1	1	1	2	2	3	2	2	22
QUELUZITO	0	0	0	1	1	2	0	0	0	0	0	4
RIO ESPERA	0	0	1	0	0	0	0	0	2	4	0	8
SANTANA DOS MONTES	0	0	0	0	0	0	0	0	0	0	0	0
SENHORA DE OLIVEIRA	0	0	0	0	0	0	1	2	1	1	0	5
<b>Microrregião SÃO JOÃO DEL REI</b>	<b>7</b>	<b>10</b>	<b>4</b>	<b>10</b>	<b>1</b>	<b>5</b>	<b>39</b>	<b>39</b>	<b>37</b>	<b>83</b>	<b>40</b>	<b>286</b>
BARROSO	0	0	2	0	0	0	4	2	3	6	8	25
BOM SUCESSO	1	0	0	0	0	0	0	3	0	1	0	5
CONCEICAO DA BARRA DE MINAS	0	0	0	0	0	0	0	2	0	0	0	2
CORONEL XAVIER CHAVES	0	0	0	0	0	0	0	1	2	1	0	4
DORES DE CAMPOS	0	0	0	2	0	0	4	3	2	6	10	27
IBITURUNA	0	0	0	0	0	0	0	0	0	1	0	1
LAGOA DOURADA	1	0	0	0	0	0	0	2	4	2	1	11
MADRE DE DEUS DE MINAS	0	0	1	0	0	0	1	0	1	0	1	4
NAZARENO	0	1	0	0	0	0	1	1	0	2	2	7
PIEIDADE DO RIO GRANDE	0	1	0	0	0	0	2	1	0	3	-1	7
PRADOS	0	1	0	1	0	0	1	4	1	4	0	12
RESENDE COSTA	0	0	0	0	0	0	0	3	0	0	2	5
RITAPOLIS	0	0	0	0	0	2	1	3	0	1	2	9
SANTA CRUZ DE MINAS	1	1	0	0	0	0	2	0	1	6	0	13
SAO JOAO DEL REI	3	6	1	6	0	3	18	12	20	42	13	129
SAO TIAGO	1	0	0	1	1	0	2	1	0	1	1	9
SAO VICENTE DE MINAS	0	0	0	0	0	0	1	1	1	1	0	4
TIRADENTES	0	0	0	0	0	0	2	0	2	6	1	12
<b>Macrorregião Centro Sul</b>	<b>21</b>	<b>21</b>	<b>28</b>	<b>24</b>	<b>18</b>	<b>35</b>	<b>137</b>	<b>110</b>	<b>162</b>	<b>306</b>	<b>90</b>	<b>981</b>

Fonte: SES-MG Painel, consulta em 11/05/2021. Valores negativos são correções de meses anteriores. Os valores totais incluem notificações desde março/2020.

Nº 18 Semana Epidemiológica 18

Data da atualização: 11/05/2021

**Mortalidade COVID-19 - óbitos por 100.000 habitantes segundo mês e município na Macrorregião Centro Sul, 2020/2021**

Microrregião /município	Jul.	Ago.	Set.	Out.	Nov.	Dez.	Jan.	Fev.	Mar.	Abr.	Mai	Total
<b>Microrregião BARBACENA</b>	0,4	1,3	3,4	2,1	2,5	7,1	23,0	14,2	17,6	41,5	10,5	128,2
ALFREDO VASCONCELOS	0,0	0,0	0,0	0,0	0,0	14,5	29,0	14,5	0,0	72,4	0,0	144,8
ALTO RIO DOCE	0,0	0,0	9,1	0,0	0,0	45,5	45,5	27,3	45,5	27,3	0,0	209,1
ANTONIO CARLOS	0,0	0,0	17,5	0,0	0,0	0,0	17,5	17,5	0,0	17,5	0,0	69,9
BARBACENA	1,5	2,2	3,6	2,9	2,9	5,8	24,0	14,6	16,8	47,3	13,8	139,1
CAPELA NOVA	0,0	0,0	0,0	21,5	0,0	0,0	21,5	0,0	0,0	21,5	0,0	64,5
CARANDAI	0,0	0,0	0,0	0,0	0,0	3,9	7,8	11,8	31,4	43,1	7,8	117,6
CIPOTANEA	-14,7	0,0	0,0	0,0	14,7	0,0	44,2	73,7	58,9	29,5	0,0	221,0
DESTERRO DO MELO	0,0	0,0	0,0	0,0	0,0	0,0	0,0	0,0	0,0	34,5	0,0	34,5
IBERTIOGA	0,0	0,0	0,0	0,0	0,0	0,0	19,9	0,0	0,0	19,9	19,9	59,7
PAIVA	0,0	0,0	0,0	0,0	0,0	0,0	130,8	0,0	0,0	0,0	0,0	130,8
RESSAQUINHA	0,0	0,0	0,0	0,0	0,0	0,0	0,0	0,0	20,8	62,4	20,8	104,0
SANTA BARBARA DO TUGURIO	0,0	0,0	0,0	0,0	0,0	0,0	0,0	0,0	0,0	0,0	0,0	0,0
SANTA RITA DE IBITIPOCA	0,0	0,0	0,0	0,0	0,0	0,0	0,0	0,0	0,0	29,2	0,0	29,2
SANTANA DO GARAMBEU	0,0	0,0	0,0	0,0	0,0	0,0	81,4	0,0	0,0	0,0	0,0	81,4
SENHORA DOS REMEDIOS	0,0	0,0	0,0	0,0	9,6	19,1	19,1	0,0	9,6	38,2	19,1	114,7
<b>Microrregião CONGONHAS</b>	6,4	3,2	6,4	3,2	1,6	3,2	18,3	9,6	14,3	30,3	9,6	106,8
CONGONHAS	5,5	5,5	9,1	5,5	3,7	5,5	18,3	7,3	20,1	42,0	12,8	137,0
DESTERRO DE ENTRE RIOS	0,0	0,0	13,8	0,0	0,0	0,0	41,4	13,8	0,0	27,6	13,8	110,5
ENTRE RIOS DE MINAS	0,0	0,0	6,5	6,5	0,0	0,0	19,6	0,0	6,5	39,2	-6,5	71,9
JECEABA	40,7	0,0	0,0	0,0	0,0	0,0	0,0	0,0	20,4	20,4	40,7	122,1
OURO BRANCO	7,6	2,5	2,5	0,0	0,0	2,5	17,7	15,2	12,7	7,6	5,1	73,4
SAO BRAS DO SUACUI	0,0	0,0	0,0	0,0	0,0	0,0	0,0	26,8	0,0	80,3	26,8	133,8
<b>Microrregião CONSELHEIRO LAFAIETE</b>	2,7	2,1	4,3	2,7	4,8	4,8	10,7	13,4	34,9	46,2	7,0	136,9
CARANAIBA	31,4	0,0	0,0	0,0	0,0	0,0	31,4	0,0	62,8	0,0	0,0	125,7
CASA GRANDE	0,0	0,0	44,3	0,0	0,0	0,0	0,0	0,0	0,0	88,6	0,0	132,9
CATAS ALTAS DA NORUEGA	0,0	0,0	0,0	0,0	0,0	0,0	27,5	27,5	0,0	27,5	27,5	109,9
CONSELHEIRO LAFAIETE	0,8	1,6	4,7	2,3	5,4	4,7	9,3	14,8	41,2	53,7	7,8	147,0
CRISTIANO OTONI	0,0	19,4	0,0	0,0	0,0	0,0	19,4	19,4	38,8	116,5	0,0	213,6
ITAVERAVA	0,0	0,0	0,0	0,0	0,0	0,0	36,9	0,0	18,5	0,0	0,0	55,4
LAMIM	0,0	0,0	0,0	0,0	0,0	0,0	0,0	0,0	29,5	29,5	0,0	59,0
PIRANGA	17,0	5,7	0,0	5,7	5,7	5,7	11,3	11,3	17,0	11,3	11,3	124,8
QUELUZITO	0,0	0,0	0,0	51,6	51,6	103,1	0,0	0,0	0,0	0,0	0,0	206,3
RIO ESPERA	0,0	0,0	18,3	0,0	0,0	0,0	0,0	0,0	36,5	73,1	0,0	146,1
SANTANA DOS MONTES	0,0	0,0	0,0	0,0	0,0	0,0	0,0	0,0	0,0	0,0	0,0	0,0
SENHORA DE OLIVEIRA	0,0	0,0	0,0	0,0	0,0	0,0	17,3	34,6	17,3	17,3	0,0	86,4
<b>Microrregião SÃO JOÃO DEL REI</b>	2,9	4,2	1,7	4,2	0,4	2,1	16,2	16,2	15,4	34,5	16,6	118,8
BARROSO	0,0	0,0	9,6	0,0	0,0	0,0	19,2	9,6	14,4	28,8	38,4	120,1
BOM SUCESSO	5,7	0,0	0,0	0,0	0,0	0,0	0,0	17,0	0,0	5,7	0,0	28,4
CONCEICAO DA BARRA DE MINAS	0,0	0,0	0,0	0,0	0,0	0,0	0,0	50,6	0,0	0,0	0,0	50,6
CORONEL XAVIER CHAVES	0,0	0,0	0,0	0,0	0,0	0,0	0,0	29,1	58,2	29,1	0,0	116,5
DORES DE CAMPOS	0,0	0,0	0,0	19,7	0,0	0,0	39,4	29,5	19,7	59,1	98,5	265,9
IBITURUNA	0,0	0,0	0,0	0,0	0,0	0,0	0,0	0,0	0,0	33,5	0,0	33,5
LAGOA DOURADA	7,7	0,0	0,0	0,0	0,0	0,0	0,0	15,4	30,7	15,4	7,7	84,6
MADRE DE DEUS DE MINAS	0,0	0,0	19,6	0,0	0,0	0,0	19,6	0,0	19,6	0,0	19,6	78,5
NAZARENO	0,0	11,6	0,0	0,0	0,0	0,0	11,6	11,6	0,0	23,2	23,2	81,3
PIEDADE DO RIO GRANDE	0,0	22,2	0,0	0,0	0,0	0,0	44,5	22,2	0,0	66,7	-22,2	155,7
PRADOS	0,0	11,1	0,0	11,1	0,0	0,0	11,1	44,3	11,1	44,3	0,0	132,9
RESENDE COSTA	0,0	0,0	0,0	0,0	0,0	0,0	0,0	26,1	0,0	0,0	17,4	43,5
RITAPOLIS	0,0	0,0	0,0	0,0	0,0	43,4	21,7	65,2	0,0	21,7	43,4	195,5
SANTA CRUZ DE MINAS	11,6	11,6	0,0	0,0	0,0	0,0	23,2	0,0	11,6	69,7	0,0	151,1
SAO JOAO DEL REI	3,3	6,7	1,1	6,7	0,0	3,3	20,0	13,3	22,2	46,6	14,4	143,2
SAO TIAGO	9,1	0,0	0,0	9,1	9,1	0,0	18,3	9,1	0,0	9,1	9,1	82,3
SAO VICENTE DE MINAS	0,0	0,0	0,0	0,0	0,0	0,0	12,9	12,9	12,9	12,9	0,0	51,6
TIRADENTES	0,0	0,0	0,0	0,0	0,0	0,0	25,1	0,0	25,1	75,2	12,5	150,4
<b>Macrorregião Centro Sul</b>	2,7	2,7	3,5	3,0	2,3	4,4	17,3	13,9	20,5	38,7	11,4	124,0

Fonte: SES-MG Painel, consulta em 11/05/2021. Valores negativos são correções de meses anteriores. Os valores totais incluem notificações desde março/2020.

## 2.2 Evolução do número casos confirmados e de notificados

**Casos notificados no ESUS VE com presença de ao menos um dos sintomas dentre febre, dor de garganta, tosse, dispneia, coriza, alteração gustativa ou alteração olfativa segundo semana de notificação; Macrorregião Centro Sul - MG. 2020/2021.**

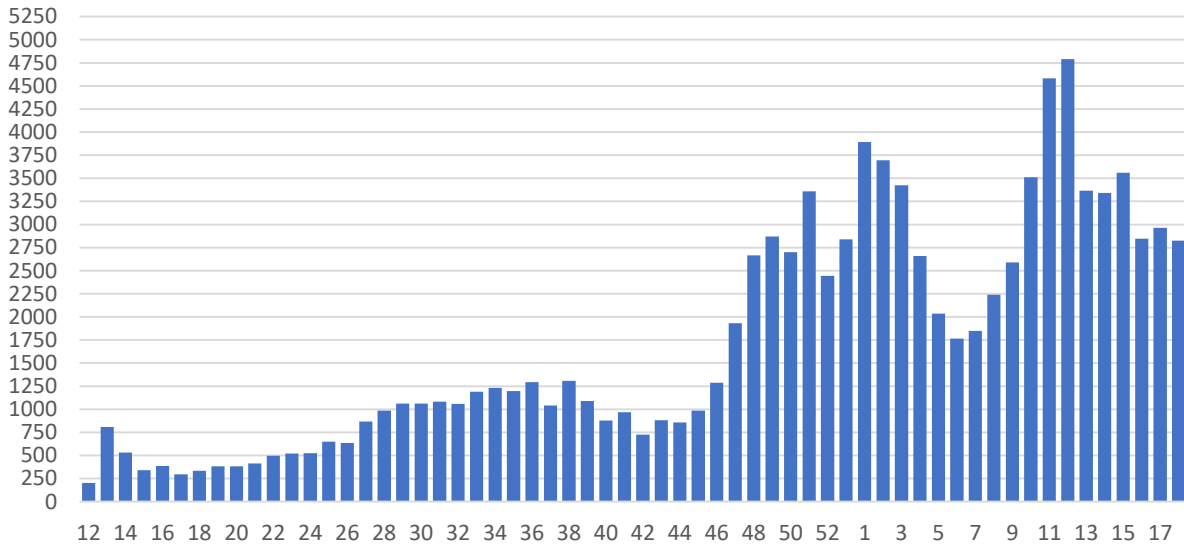

Fonte: ESUS-VE, consulta em 11/05/2021.

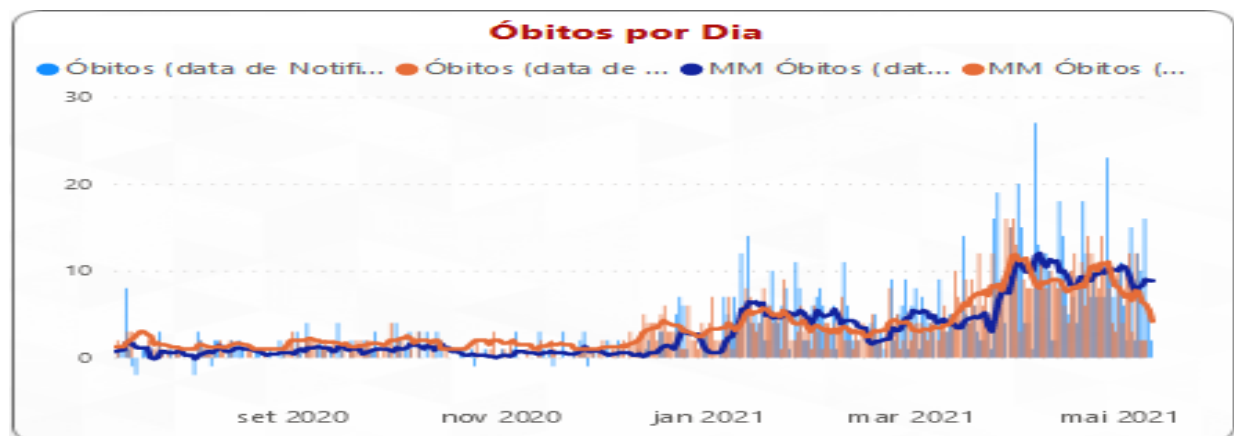

Fonte: SES-MG Painel, consulta em 11/05/2021. Óbitos e casos confirmados por dia. Valores negativos são correções de datas anteriores.



### 3. SITUAÇÃO ASSISTENCIAL

#### 3.1 Distribuição de leitos COVID adulto SUS segundo microrregião.

Microrregião	Enfermaria	UTI	Suporte Ventilatório
Barbacena	52	30	15
Congonhas	30	10	-
Conselheiro Lafaiete	79	27	-
São João del Rei	34	42	9
<b>Total</b>	<b>195</b>	<b>109</b>	<b>24</b>

FONTE: SRS BRB, em 11/05/2021

#### 3.2 Proporção de leitos ocupados em UTI

MACRORREGIÃO	% LEITOS UTI OCUPADOS	% LEITOS UTI COVID OCUPADOS	% OCUPADA POR COVID
☒ OESTE	95,04%	103,05%	71,99%
☒ CENTRO SUL	91,33%	92,66%	58,38%
☒ BARBACENA	96,92%	100,00%	46,15%
☒ CONGONHAS	100,00%	100,00%	100,00%
☒ CONSELHEIRO LAFAIETE	77,78%	92,59%	69,44%
☒ SÃO JOÃO DEL REI	91,94%	85,71%	58,06%
☒ NORDESTE	85,87%	92,54%	67,39%
☒ LESTE DO SUL	80,85%	89,02%	51,77%
☒ SUL	89,19%	87,39%	57,21%
☒ LESTE	83,33%	85,14%	65,63%
☒ CENTRO	85,93%	84,48%	53,78%
☒ TRIÂNGULO DO SUL	83,20%	80,00%	51,20%
☒ NOROESTE	79,23%	77,11%	49,23%
☒ SUDESTE	72,80%	73,37%	45,40%
☒ TRIÂNGULO DO NORTE	83,78%	64,26%	48,05%
☒ JEQUITINHONHA	67,14%	64,00%	45,71%
☒ VALE DO AÇO	62,08%	58,22%	43,96%
☒ NORTE	56,65%	49,77%	33,86%
<b>Total</b>	<b>81,39%</b>	<b>79,06%</b>	<b>52,39%</b>

Fonte: Painel BI SES-MG, consulta em 11/05/2021. Macrorregião Centro Sul



### 3.3 Proporção de leitos ocupados de Enfermaria

MACRORREGIÃO	PROPORÇÃO OCUPADA LEITOS ENFERMARIA	PROPORÇÃO OCUPADA POR COVID
OESTE	76,65%	34,89%
TRIÂNGULO DO NORTE	117,27%	27,52%
NORTE	80,74%	26,69%
NOROESTE	67,99%	23,33%
CENTRO	85,58%	22,47%
TRIÂNGULO DO SUL	68,68%	21,66%
LESTE	96,58%	17,98%
CENTRO SUL	69,97%	15,41%
CONGONHAS	61,40%	21,05%
CONSELHEIRO LAFAIETE	57,50%	20,00%
BARBACENA	106,01%	16,82%
SÃO JOÃO DEL REI	37,94%	8,87%
VALE DO AÇO	75,05%	15,29%
SUL	48,40%	15,00%
SUDESTE	51,81%	12,40%
LESTE DO SUL	51,86%	12,28%
JEQUITINHONHA	50,73%	10,48%
NORDESTE	44,84%	8,13%
<b>Total</b>	<b>72,25%</b>	<b>19,71%</b>

**Evolução da taxa de ocupação e da participação relativa da COVID na ocupação dos leitos de UTI**

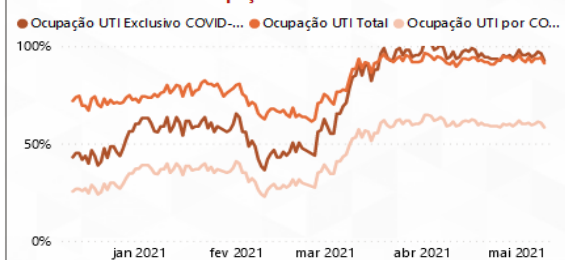

**Evolução da taxa de ocupação e da participação relativa da COVID na ocupação dos leitos de Enfermaria**



### Evolução do número de Solicitações e Internações por suspeita de COVID-19

● Solicitações ● Internações ● Média Móvel Solicitações ● Média Móvel Internações

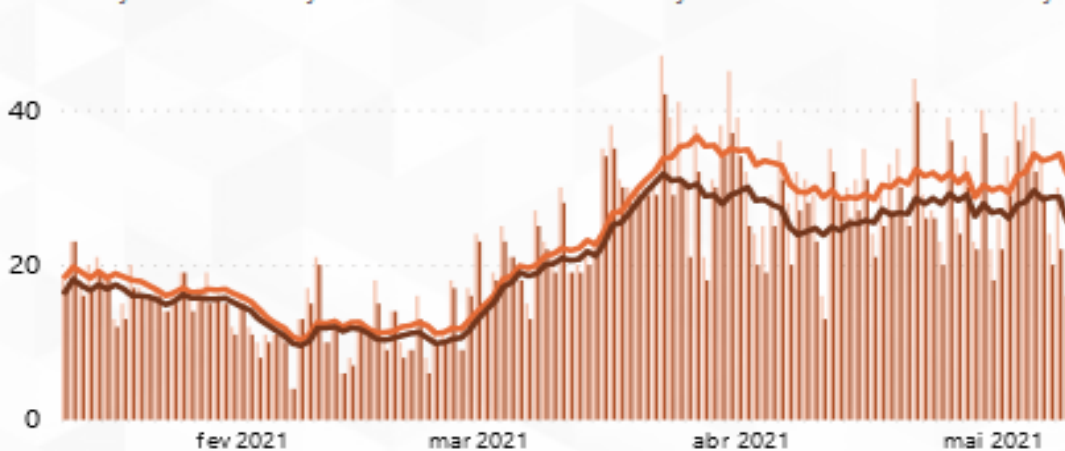

Fonte: Painel BI SES-MG, consulta em 11/05/2021. Macrorregião Centro Sul

#### 4. PERFIL EPIDEMIOLÓGICO DOS CASOS CONFIRMADOS E ÓBITOS COVID-19

##### 4.1 Casos confirmados por COVID-19 por sexo, idade, fator de risco e internação

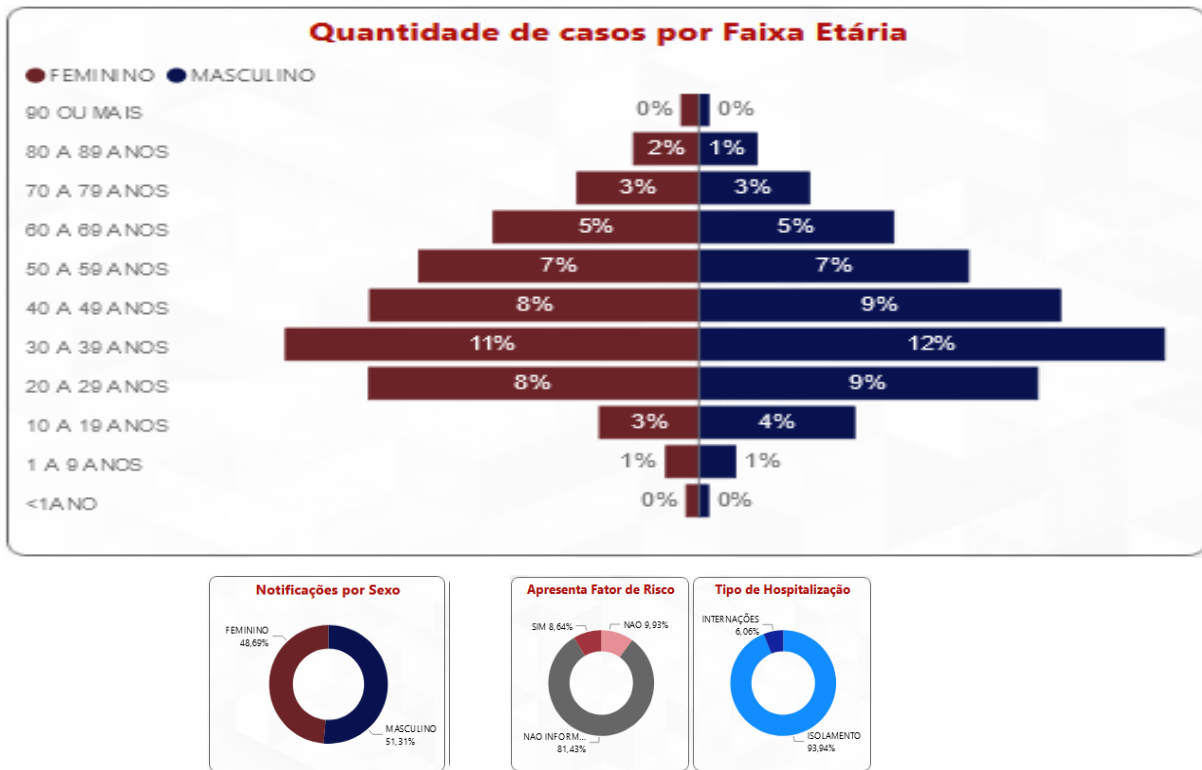

Fonte: Painel BI SES-MG, consulta em 04/05/2021.

##### 4.2 Distribuição de e óbitos confirmados por COVID-19 por sexo, idade e fator de risco

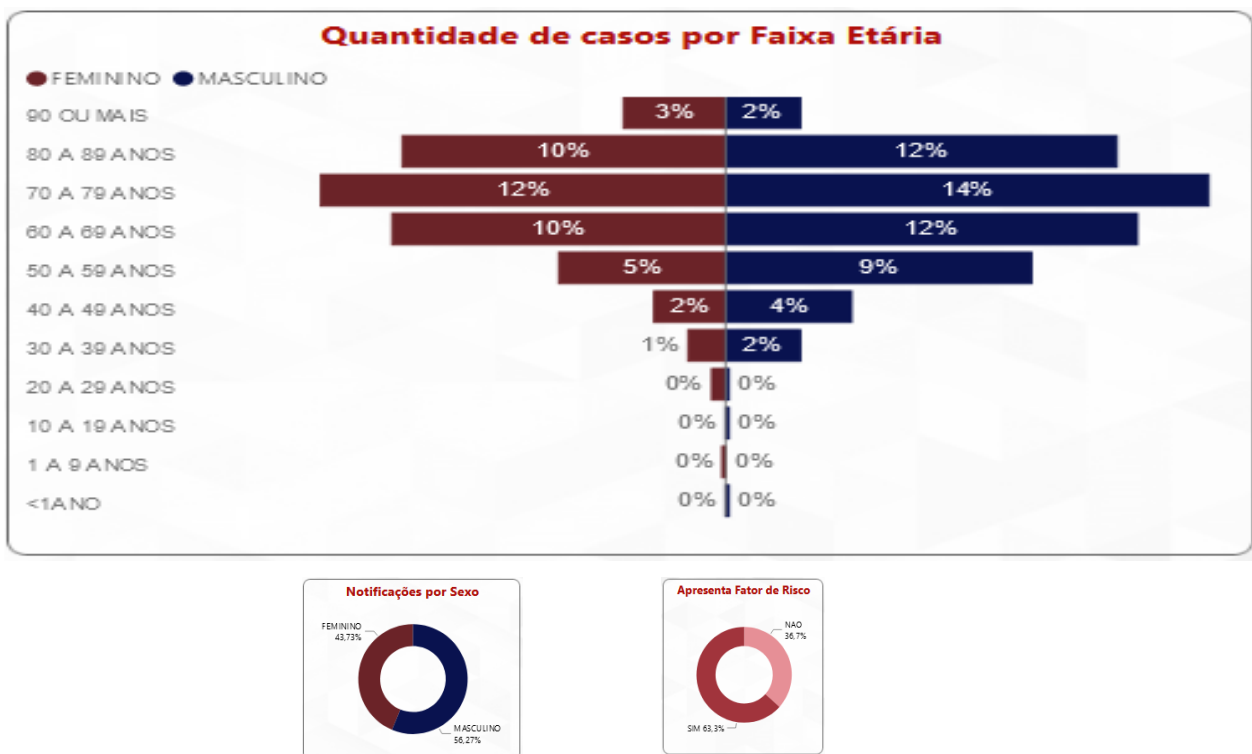

Fonte: Painel BI SES-MG, consulta em 11/05/2021

## 4.2 Distribuição de e óbitos confirmados por COVID-19 por sexo e idade

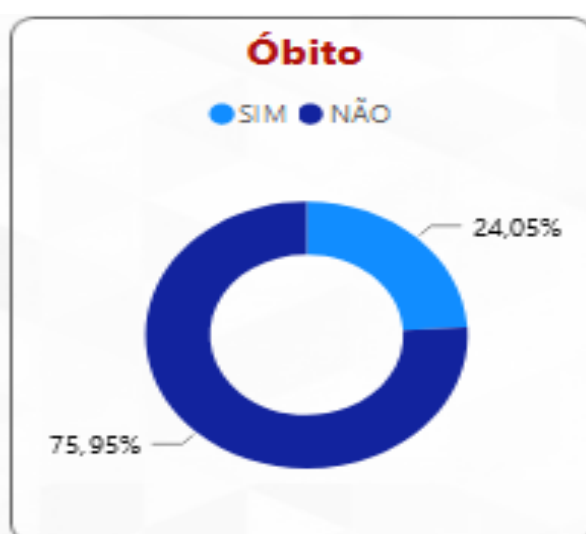
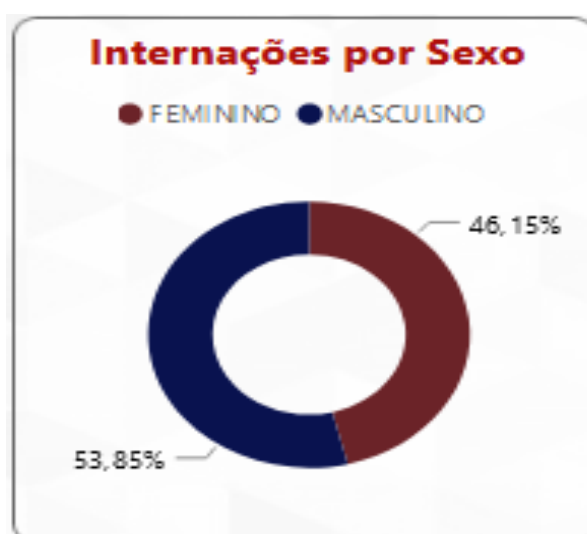
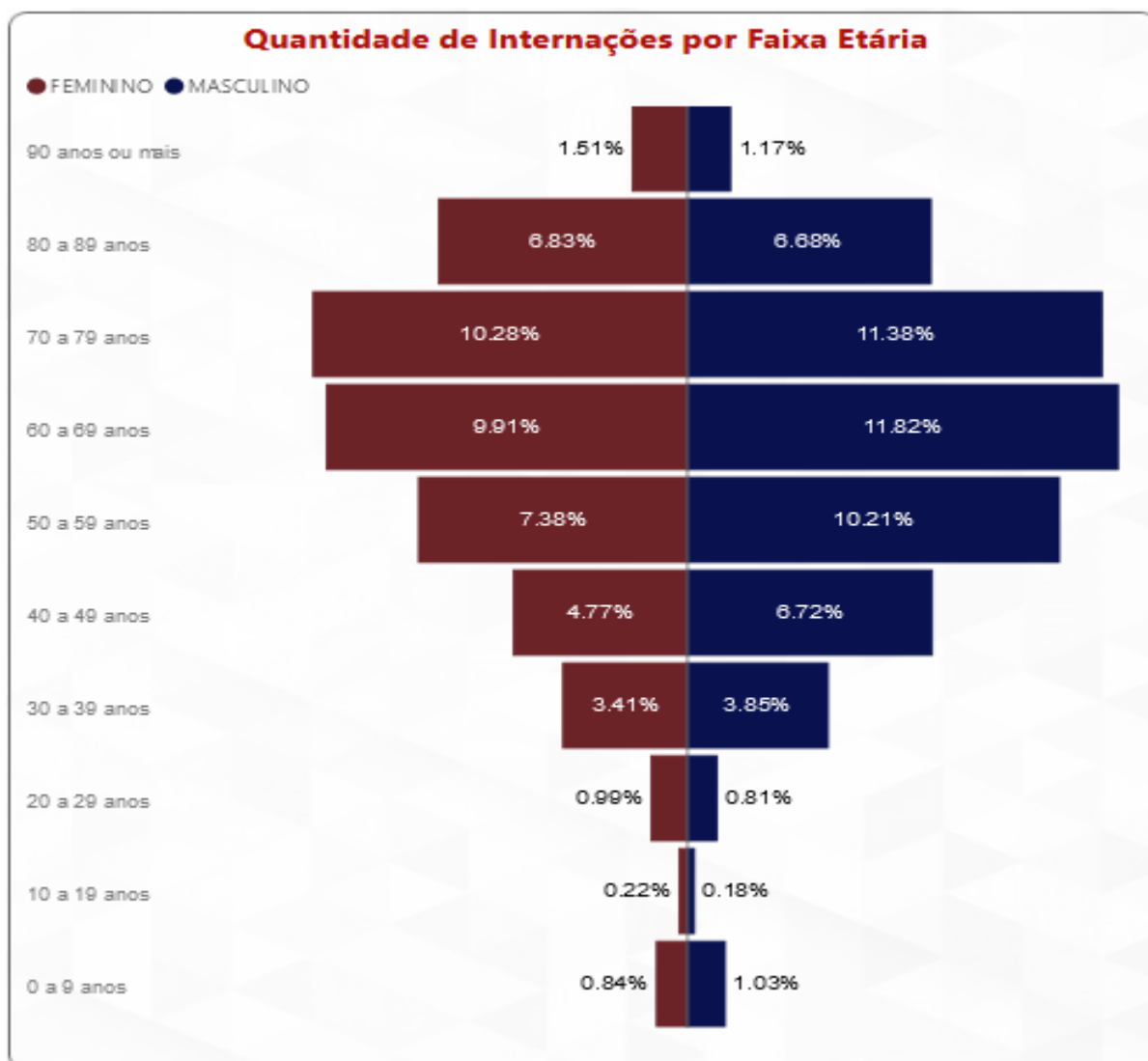

### 4.3 Evolução do Rt das solicitações de internação COVID na Macrorregião Centro Sul 26/3/2020 a 10/05/2021.

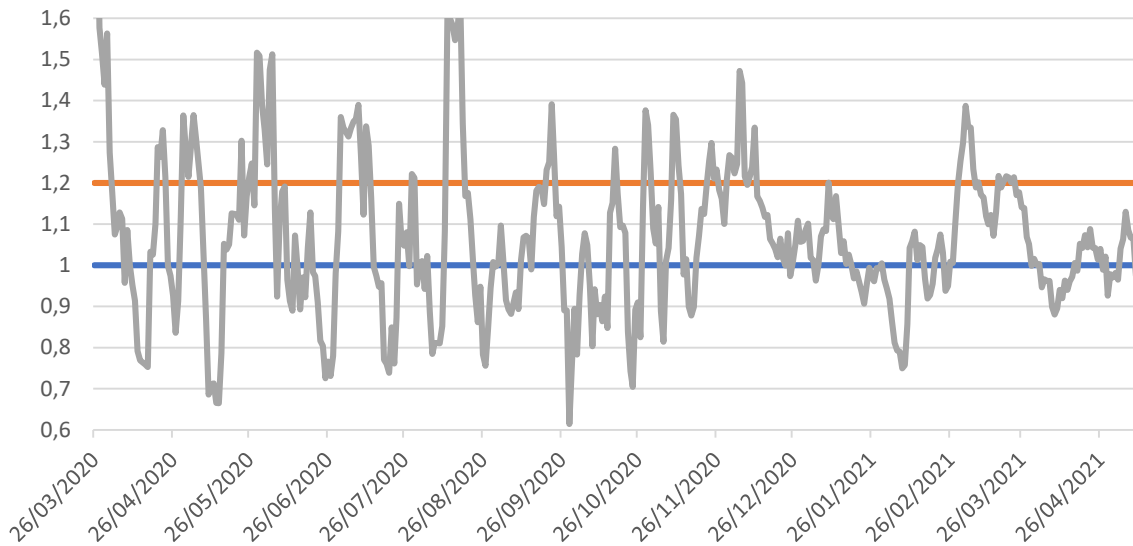

Fonte: SES-MG

## 5. SURTOS

### 5.1 Distribuição dos surtos de Síndrome Respiratória Aguda notificados e possivelmente associados ao Covid-19

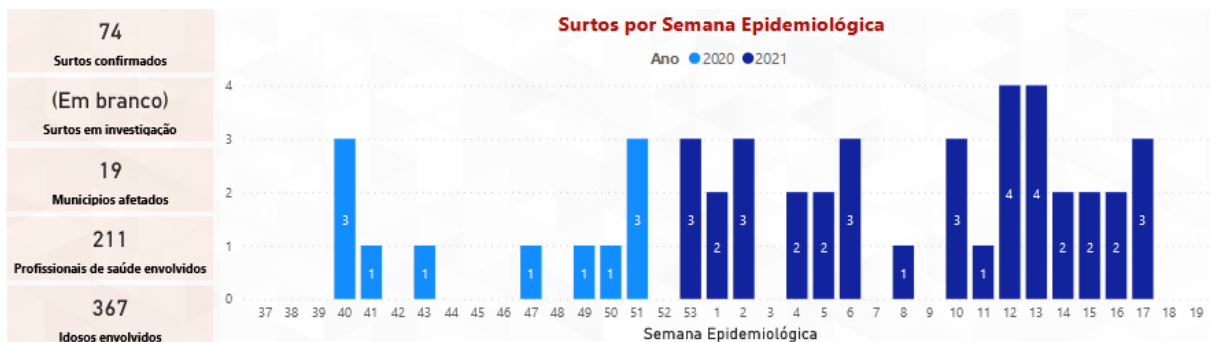

Tipo de Estabelecimento	Surtos	Casos Confirmados	Número de Expostos
EMPRESA	24	326	1.467
ESCOLA	2	244	1.304
SERVICO DE SAUDE	23	282	1.012
ILPI	14	187	822
UNIDADE PRISIONAL	5	69	279
APAC	1	20	210
SEGURANCA PUBLICA	2	18	204
NAO INFORMADO	1	4	20
SERVICOS PUBLICOS	2	12	15
<b>Total</b>	<b>74</b>	<b>1.162</b>	<b>5.333</b>

Fonte: SES-MG, consulta em 11/05/2021.

## 6. SINDROME RESPIRATÓRIA AGUDA GRAVE - SRAG

### 6.1 Casos notificados de SRAG em residentes por semana epidemiológica de 2020/2021 e microrregião de notificação.

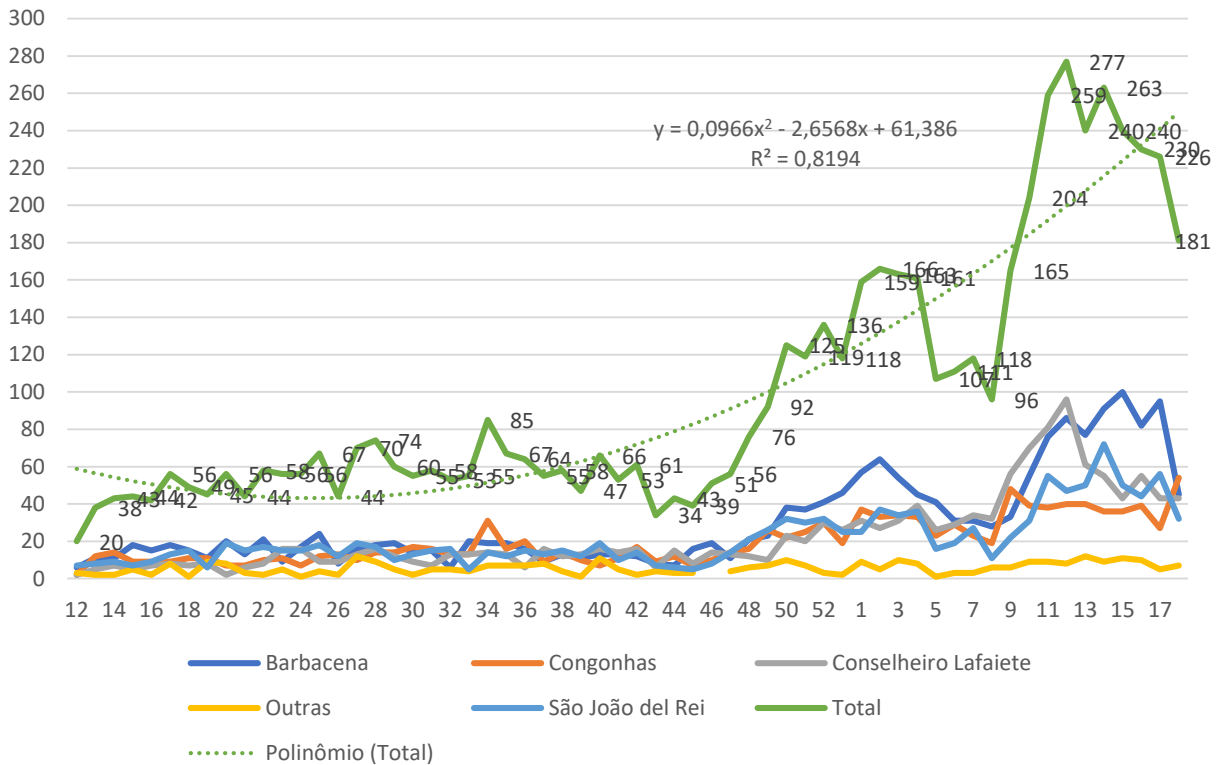

Fonte: SIVEP GRIPE. Consultado em 11/05/2021  
Nota: Dados sujeitos à alteração.

### 6.2 Óbitos nos casos notificados de SRAG em residentes da macrorregião Centro Sul por semana epidemiológica e microrregião de notificação, 2020/2021.

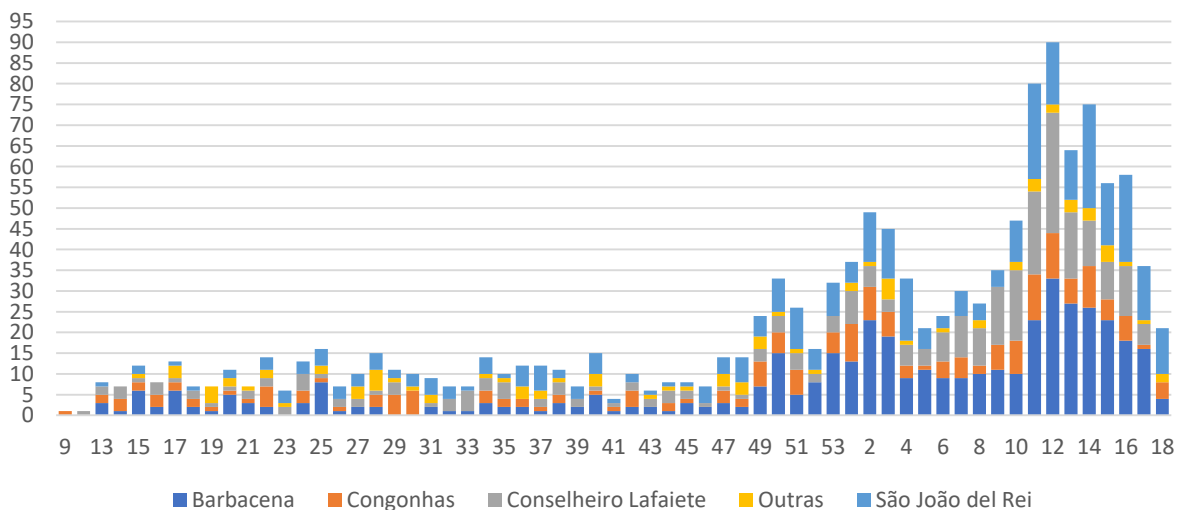

FONTES: SIVEP-Gripe 11/05/2021  
Nota: Dados sujeitos à alteração.

**7. RESULTADOS LABORATORIAIS - RT-PCR - MACRORREG. CENTRO SUL 2020/21**

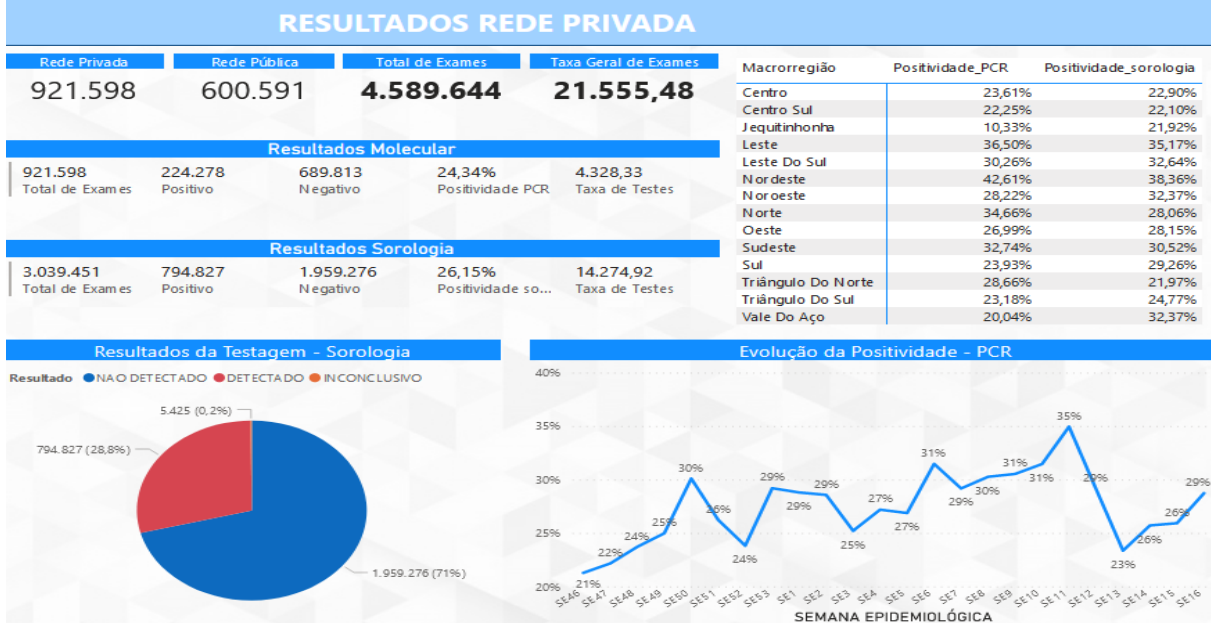
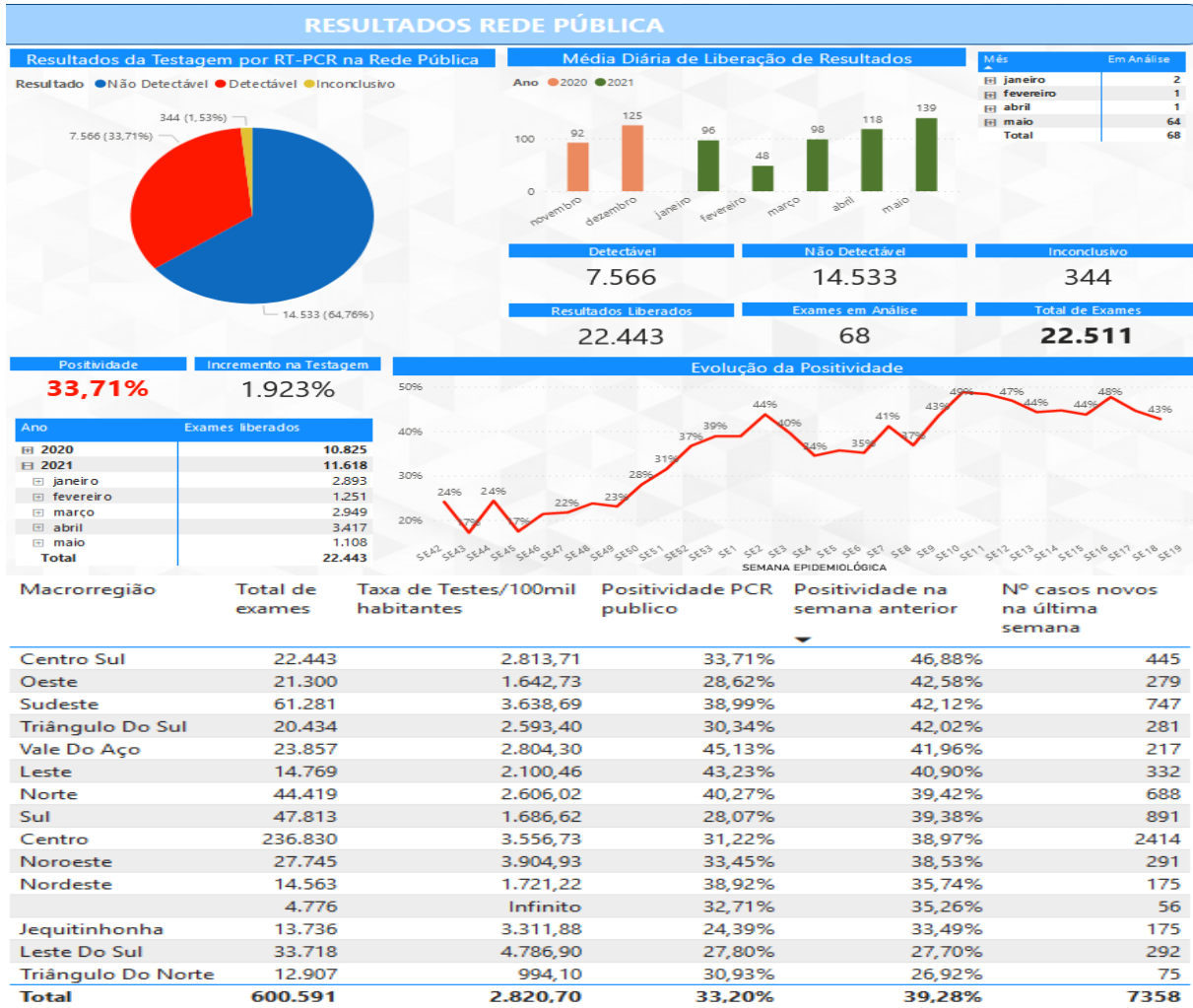

FONTE: SES MG 03/05/2021  
 Nota: Dados sujeitos à alteração.

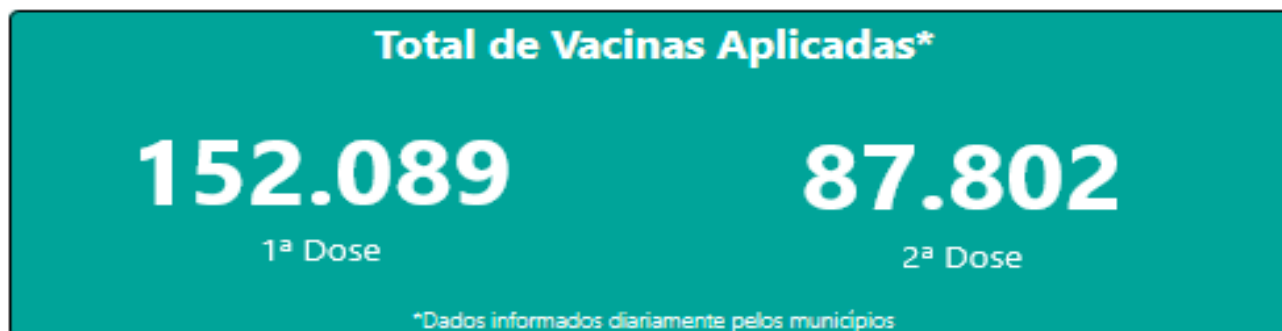

**8. SITUAÇÃO VACINAL MACRORREGIÃO CENTRO SUL-MG, 2021.**

FONTE: SES MG 11/05/2021

Nota: Dados sujeitos à alteração