

BOLETIM EPIDEMIOLÓGICO SEMANAL

SÍNDROME INFLAMATÓRIA MULTISSISTÊMICA PEDIÁTRICA TEMPORALMENTE ASSOCIADA À COVID-19 (SIM-P)

18 de maio de 2021



CENÁRIO EM MINAS GERAIS

SIM-P – Semana 19/2021

TOTAL DE CASOS NOTIFICADOS

TOTAL DE CASOS DESCARTADOS

CASOS CONFIRMADOS

ÓBITOS CONFIRMADOS

325

162

103

3

Dados parciais sujeitos a alterações ou revisão
Fonte: REDcap - FormSUS SIM-P - CIEVS-MINAS/CDAT/DVAT/SVE/SUBVVS/SESMG Atualizado em 17/05/2021

TOTAL DE CASOS NOTIFICADOS: Todos os casos suspeitos e confirmados que deram entrada no sistema de notificação obrigatória do agravo.

TOTAL DE CASOS CONFIRMADOS: soma dos casos e óbitos que foram confirmados para SIM-P.

TOTAL DE CASOS QUE TIVERAM ALTA: 85*

ÓBITOS CONFIRMADOS: óbitos confirmados para SIM-P.

*Casos confirmados de SIM-P que receberam alta hospitalar; não incluídos casos sem evolução registrada no REDcap -FormSUS.

1 PERFIL EPIDEMIOLÓGICO DOS CASOS CONFIRMADOS DE SIM-P. MINAS GERAIS, 2020 – 2021.

POR SEXO

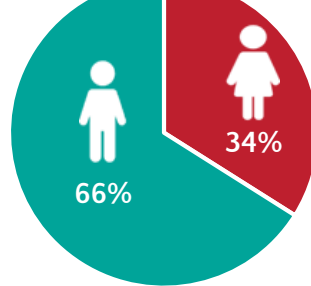

POR FAIXA ETÁRIA

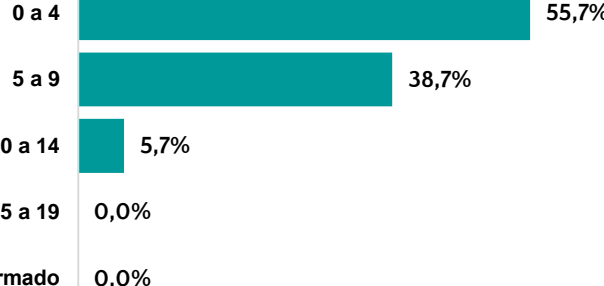

RAÇA/COR

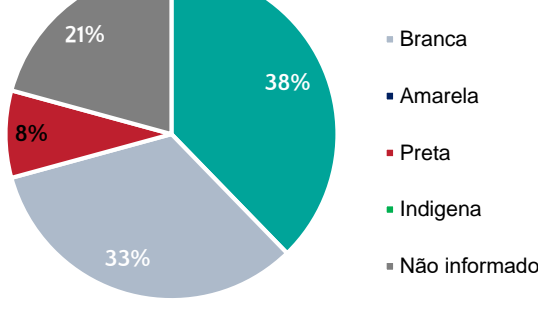

COMORBIDADE *

SIM 8,49% NÃO 91,51%

*Dados parciais, aguardando atualização dos municípios. N.I.: Não informado

Fonte: REDcap SIM-P - CDAT/DVAT/SVE/SUBVVS/SESMG. Atualizado em 17/05/2021.

2 DISTRIBUIÇÃO DE CASOS DE SIM-P NOTIFICADOS NO REDCAP, POR SEMANA DE INÍCIO DE SINTOMAS E CLASSIFICAÇÃO FINAL. MINAS GERAIS, 2020 – 2021.

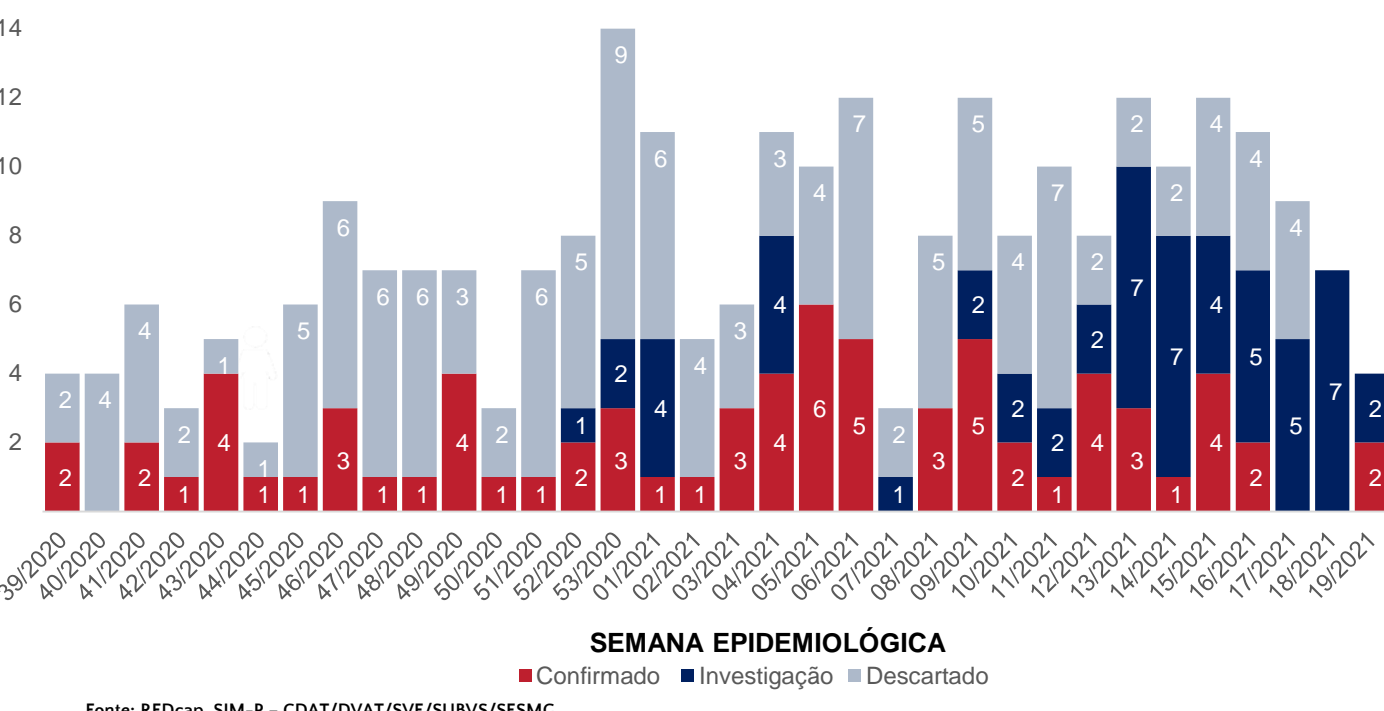

Fonte: REDcap SIM-P - CDAT/DVAT/SVE/SUBVVS/SESMG. Dados parciais, sujeitos a alterações. Atualizado em 17/05/2021.

3 DISTRIBUIÇÃO DOS CASOS CONFIRMADOS E ÓBITOS DE SIM-P, POR UNIDADE REGIONAL DE SAÚDE DE RESIDÊNCIA (URS) E MUNICÍPIOS. MINAS GERAIS, 2020 – 2021.

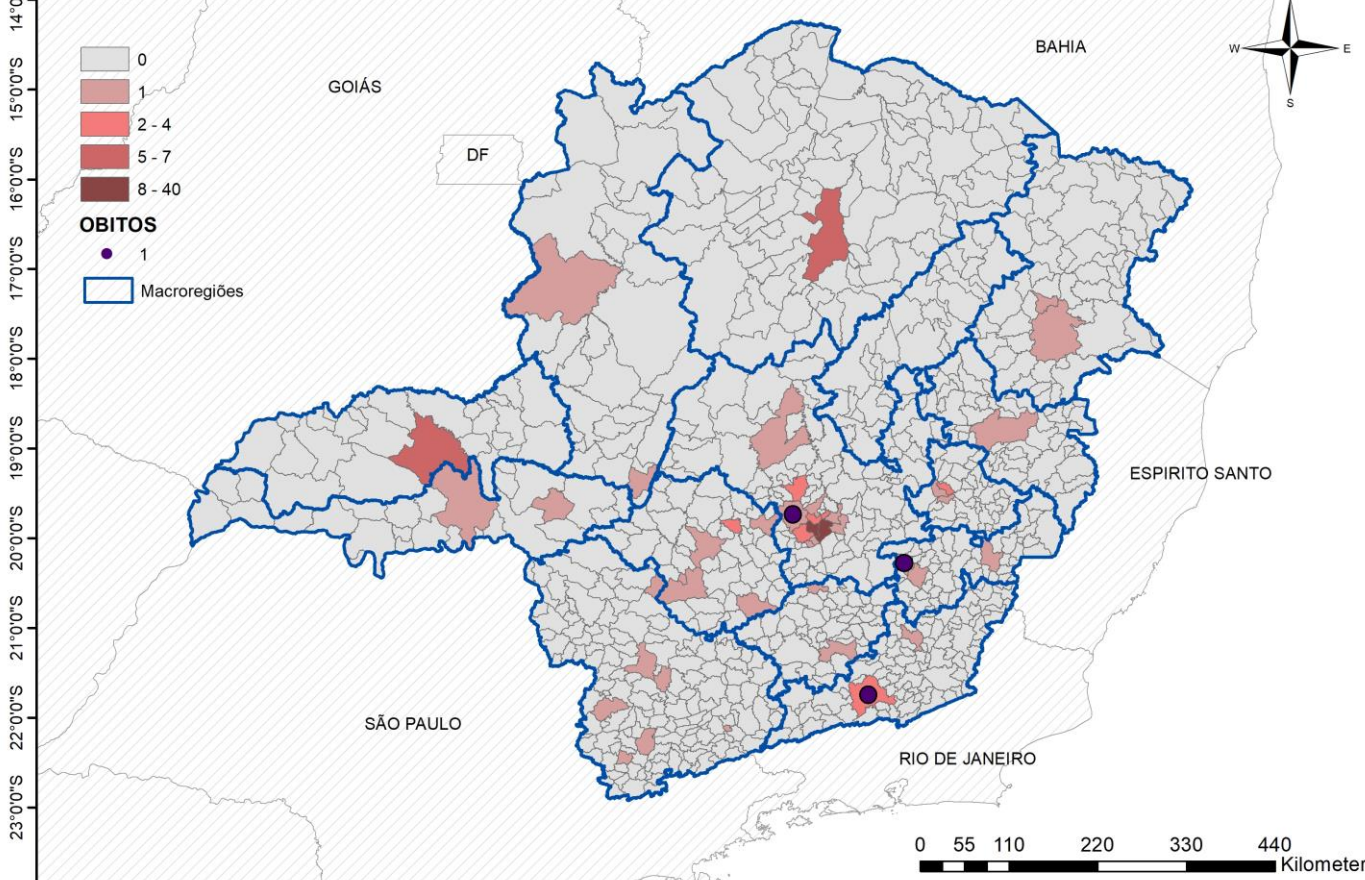

4 DISTRIBUIÇÃO DOS CASOS CONFIRMADOS E ÓBITOS DE SIM-P POR UNIDADE REGIONAL DE SAÚDE DE RESIDÊNCIA (URS). MINAS GERAIS, 2020 – 2021.

| URS DE RESIDÊNCIA | CASOS* | ÓBITOS |
|----------------------|--------|--------|
| ALFENAS | 2 | 0 |
| BARBACENA | 2 | 0 |
| BELO HORIZONTE | 57 | 1 |
| CORONEL FABRICIANO | 4 | 0 |
| DIVINOPOLIS | 7 | 0 |
| GOVERNADOR VALADARES | 1 | 0 |
| JUIZ DE FORA | 2 | 1 |
| MANHUACU | 1 | 0 |
| MONTES CLAROS | 5 | 0 |
| PATOS DE MINAS | 1 | 0 |
| PASSOS | 1 | 0 |
| PONTE NOVA | 1 | 1 |
| POUSO ALEGRE | 3 | 0 |
| SETE LAGOAS | 4 | 0 |
| TEOFILO OTONI | 2 | 0 |
| UBA | 1 | 0 |
| UBERABA | 2 | 0 |
| UBERLANDIA | 5 | 0 |
| UNAI | 1 | 0 |
| VARGINHA | 1 | 0 |

5 DISTRIBUIÇÃO DOS CASOS CONFIRMADOS E ÓBITOS DE SIM-P POR MUNICÍPIO DE RESIDÊNCIA. MINAS GERAIS, 2020 – 2021.

| MUNICÍPIO DE RESIDÊNCIA | CASOS* | ÓBITOS |
|-------------------------|--------|--------|
| ALFENAS | 1 | 0 |
| ARAXA | 1 | 0 |
| BARBACENA | 1 | 0 |
| BARRA LONGA | 0 | 1 |
| BELO HORIZONTE | 33 | 0 |
| BETIM | 4 | 0 |
| BOM REPOUSO | 1 | 0 |
| CALDAS | 1 | 0 |
| CATUJI | 1 | 0 |
| CONTAGEM | 8 | 0 |
| CORONEL FABRÍCIANO | 1 | 0 |
| CORREGO FUNDO | 1 | 0 |
| CURVELO | 1 | 0 |
| ESMERALDAS | 1 | 1 |
| FORMIGA | 1 | 0 |
| GOVERNADOR VALADARES | 1 | 0 |
| IBIRITE | 2 | 0 |
| IPATINGA | 2 | 0 |
| JECEABA | 1 | 0 |
| JUIZ DE FORA | 2 | 1 |
| MANHUACU | 1 | 0 |
| MONTES CLAROS | 5 | 0 |
| NOVA SERRANA | 2 | 0 |
| OLIVEIRA | 1 | 0 |
| PARA DE MINAS | 1 | 0 |
| PARAGUACU | 1 | 0 |
| PARACATU | 1 | 0 |
| PEDRO LEOPOLDO | 1 | 0 |
| PIMENTA | 1 | 0 |
| PONTE NOVA | 1 | 0 |
| POUSO ALEGRE | 1 | 0 |
| RIBEIRAO DAS NEVES | 3 | 0 |
| SABARA | 1 | 0 |
| SANTA LUZIA | 1 | 0 |
| SANTO ANTONIO DO MONTE | 1 | 0 |
| SAO GOTARDO | 1 | 0 |
| SAO LOURENÇO | 1 | 0 |
| SARZEDO | 1 | 0 |
| SETE LAGOAS | 3 | 0 |
| TEOFILO OTONI | 1 | 0 |
| TIMOTEO | 1 | 0 |
| UBA | 1 | 0 |
| UBERABA | 1 | 0 |
| UBERLANDIA | 5 | 0 |
| VESPASIANO | 2 | 0 |

*Casos confirmados de SIM-P que não evoluíram para óbito. Fonte: REDcap - FormSUS SIM-P. Dados parciais, sujeitos a alterações. Atualizado em 17/05/2021

LINKS ÚTEIS:

1. Ficha de notificação caso suspeito de SIM-P: <https://is.gd/simpcovid>
2. Aula Síndrome Inflamatória Multissistêmica Pediátrica (SIM-P) SES-MG/SMP: <https://youtu.be/DN23oDt8b5E>